

05.06.2026

## Fahrzeugbeschreibung

**Fahrzeug:** **BMW 3er-Reihe 330e Touring Advantage Automatic Kombi 5-türig 1998 ccm 292 PS / 215 KW Elektrisch 8-Gang Automatik**

Amtliches Kennzeichen:	HD -SN 0486E	Fahrgestell-Nummer:	WBA6N31010FM87778
Vertrags-Nummer:	32333081	Erstzulassung:	06.05.2022
Internes KZ:	15045940	Kilometer-Stand:	0

Unfall/Schaden: Dem Verkäufer wurden keine unfallbedingten Beschädigungen am Fahrzeug angezeigt.

---

### Ausstattung:

**BMW 3er-Reihe 330e Touring Advantage Automatic Kombi 5-türig 1998 ccm 292 PS / 215 KW Elektrisch 8-Gang Automatik**

Lackierung: \_\_\_\_\_ Polsterung: \_\_\_\_\_ Telefontyp: \_\_\_\_\_

**Listenpreis ohne Sonderausstattung in EUR (vor Mwst.)** **0,00**

Sonderausstattung in EUR (vor Mwst.):

**Listenpreis gesamt in EUR (vor Mwst.)** **0,00**

## Technische Daten

(Angaben basieren auf Herstellerangaben\*)

Fahrzeug:	BMW 3er-Reihe 330e Touring Advantage Automatic Kombi5-türig 1998 ccm 292 PS / 215 KW Elektrisch 8-Gang Automatik		
Modelljahr:	2022		
kW / PS:	215 / 292	Hubraum:	1998
Getriebe:	Automatik	Anzahl Gänge:	8
Emissionsgruppe:	I2	CO2 (g/km):	38
durchschn. Verbr./100 Km:	1,700	Tankinhalt:	40
Max. Km/h:	230	Beschl. 0-100 Km/h in Sec.:	5,900
Leergewicht (kg):	1905	zul. Gewicht (kg):	2355

\* Angaben ohne Gewähr

**Unfall-/Schadenspiegel**

**Vertrags-Nummer:** 32333081  
**Amtliches Kennzeichen:** HD -SN 0486E  
**Übersicht erstellt am:** 05.06.2026

Für das Fahrzeug gem. o.g. Leasingvertrag, Fahrzeugtyp

**BMW 3er-Reihe 330e Touring Advantage Automatic Kombi5-türig 1998 ccm 292 PS / 215 KW Elektrisch 8-Gang Automatik**

wurden uns während der Vertragslaufzeit nachfolgende Beschädigungen angezeigt:

<i>Datum</i>	<i>SNR</i>	<i>Verursacher</i>	<i>Beschädigung</i>	<i>Reparatur erfolgt *</i>	<i>Gutachten vorhanden *</i>
26.03.2026	9059989377	Fremdverschulden	Ladeanschlussklappe	Ja	Nein
06.09.2025	9059959237	Eigenverschulden	Stoßstange hinten Beifahrerseite	Ja	Nein
04.05.2023	9059847823	Eigenverschulden		Nein	Nein
02.05.2023	9059847061	Fremdverschulden	Heckschaden	Ja	Ja
09.02.2023	9059838837	Eigenverschulden	Reflektor hinten Fahrerseite	Ja	Nein

\* Sofern für eine Schadennummer mehrere Beschädigungen angegeben sind, gilt der Eintrag in dieser Spalte für die gesamte Schadennummer.

**Unfall-/Schadenspiegel zur Kenntnis genommen:**

\_\_\_\_\_  
Datum und Unterschrift Käufer

**Wartungsreport**

**Vertrags-Nummer:** 32333081  
**Amtliches Kennzeichen:** HD -SN 0486E  
**Übersicht erstellt am:** 05.06.2026

Für das Fahrzeug gem. o.g. Leasingvertrag, Fahrzeugtyp

**BMW 3er-Reihe 330e Touring Advantage Automatic Kombi5-türig 1998 ccm 292 PS / 215 KW Elektrisch 8-Gang Automatik**

wurden uns während der Vertragslaufzeit nachfolgende Wartungen angezeigt:

---

<i>Datum</i>	<i>Km-Stand</i>	<i>Art der Wartung</i>
--------------	-----------------	------------------------

---

**Wartungsreport zur Kenntnis genommen:**

\_\_\_\_\_  
Datum und Unterschrift Käufer

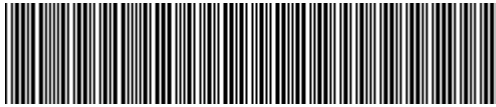

**WBA6N31010FM87778**

## Vehicle details

<b>Operator</b>		<b>Inspection condition</b>	Conditional: Light/moisture/dirt
<b>License number</b>		<b>Mileage (Read)</b>	202,834 km
<b>Manufacturer</b>	BMW	<b>Next maintenance in</b>	1,800 km
<b>Type / Model</b>	330e	<b>Main inspection (Report on hand)</b>	05/2027
<b>Vehicle Identification number</b>	WBA6N31010FM87778	<b>Power / Engine displacement</b>	135 kW / 1,998 ccm
<b>First registration</b>	6 May 2022	<b>Upholstery/Colour</b>	/
<b>Last maintenance</b>		<b>Paintwork</b>	
<b>Fuel type</b>	Hybr.B/E ext.aufi	<b>Gearbox</b>	Automatic

## Zustandsbericht

### Value reducing factors

No.	Component group	Description
1	Mudguard - left side	Mudguard - left side - dent(s) - Smooth repair work
2	Boot lid / rear door	Boot lid - dent(s) - Smooth repair work
3	Wing mirror - right side	Cap - Scratched - Smart repair
4	Rear bumper	Rear bumper - Scratched - Smart repair
5	Side panel - rear left side	Side panel - dent(s) - Smooth repair work
6	Door - rear right side	Door - Dent / paintcoat damage - Repair and paint
7	Door - front right side	Door - Dent / paintcoat damage - Repair and paint
8	Side panel - rear right side	Side panel - Dent / paintcoat damage - Repair and paint

### Wear and tear

No.	Component group	Description
		The vehicle shows traces of wear and tear corresponding to its age and purpose

### Missing parts

Missing part
--------------

### Previous damages

No.	Previous damage
1	Rear, Provided by user / customer

### Detected repainting

No.	Location
1	Mudguard - left side, Mudguard - right side, Bonnet, Professionally carried out



## Main tyres

Axle	Tyre size	Manufacturer	Type of tyre	Tread depth	Roadworthy	Permissibility
1	225/50 R17 98H	Michelin	Winter tyres	5mm - 5mm	o.k.	
2	225/50 R17 98H	Michelin	Winter tyres	4mm - 4mm	o.k.	

## Additional tyres

Axle	Tyre size	Manufacturer	Type of tyre	Tread depth	Roadworthy	Permissibility
1	225/50 R17 98Y	Dunlop	Summer tyres	3mm - 3mm	o.k.	
2	225/50 R17 98Y	Dunlop	Summer tyres	3mm - 3mm	o.k.	

The wear and tear condition and possible damages to the tyres are considered in the value.

## Comments

Keine Gewähr auf Vollständigkeit und  
Richtigkeit der angezeigten Ausstattung.  
Techn. Änderungen vorbehalten  
Das Fahrzeug weist dem Alter, der Laufleistung und dem  
Einsatzzweck entsprechende Gebrauchsspuren auf.  
elektr. Komponenten geprüft, i. O.

Lackwerte geprüft, n.i.O

Fahrzeug war zum Zeitpunkt der Besichtigung verschmutzt, weitere Beschädigungen können nicht ausgeschlossen werden.

**TÜV SÜD Auto Service GmbH**  
Römeräcker 1  
76351 Linkenheim - Hochstetten

**Inspection location**  
SAP Walldorf  
69190 Walldorf

Inspection date: 18 May 2026  
**Protocol number: 45490247**  
Delivery date: 18 May 2026



---

## Vehicle details

<b>Manufacturer</b>	BMW	<b>Inspection condition</b>	Conditional: Light/moisture/dirt
<b>Type / Model</b>	330e	<b>Mileage (Read)</b>	202,834 km
<b>Vehicle Identification number</b>	WBA6N31010FM87778	<b>First registration</b>	6 May 2022

### Details of the order:

In accordance with the contract, the evaluation of vehicle's condition was performed without the vehicle being disassembled.

This product is based on the guidelines for vehicle returns and assessments according to the client's damage limit catalog. The expert makes the explicit findings in each individual case objectively, within the framework of the specified standards, based on their own expertise.

### Vehicle identification:

The vehicle identification number (VIN) was read from the vehicle and its conformity with the submitted documents was confirmed by the undersigned during the inspection.

### Inspection conditions:

A proper visual inspection of the paintwork and bodywork was only possible to a limited extent due to insufficient lighting conditions/dampness or dirt.

### General condition:

The vehicle shows traces of wear and tear corresponding to its age and purpose



## Overview pictures



Figure 1: Diagonal front



Figure 2: Diagonal front



Figure 3: Diagonal rear



Figure 4: Diagonal rear

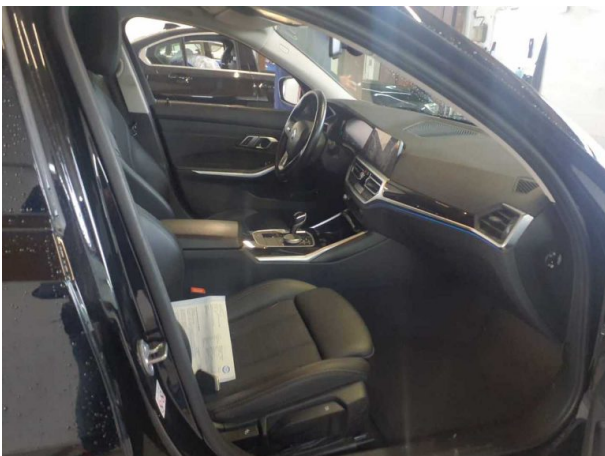

Figure 5: Interior



Figure 6: Interior



Figure 7: Interior



Figure 8: Interior



Figure 9: Interior



Figure 10: Interior



Figure 11: Misc.



Figure 12: Misc.



Figure 13: Misc.

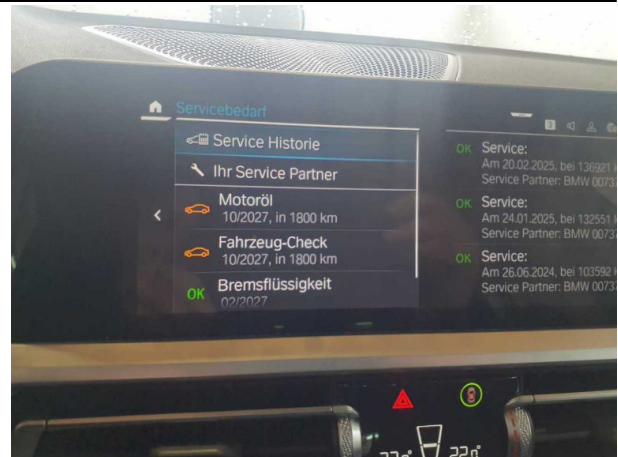

Figure 14: Misc.



Figure 15: Misc.

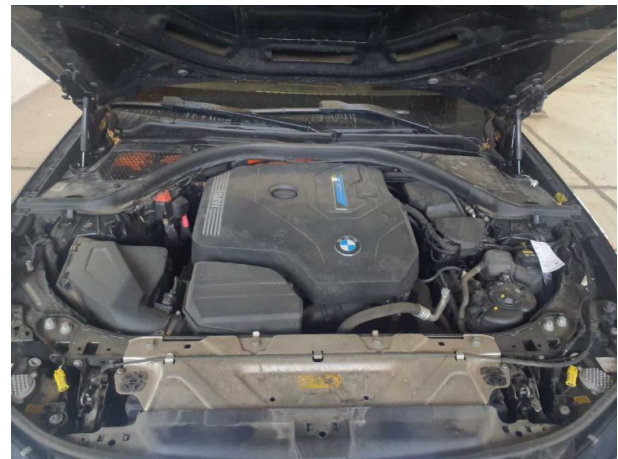

Figure 16: Misc.



Figure 17: Misc.



Figure 18: Misc.



Figure 19: Misc.

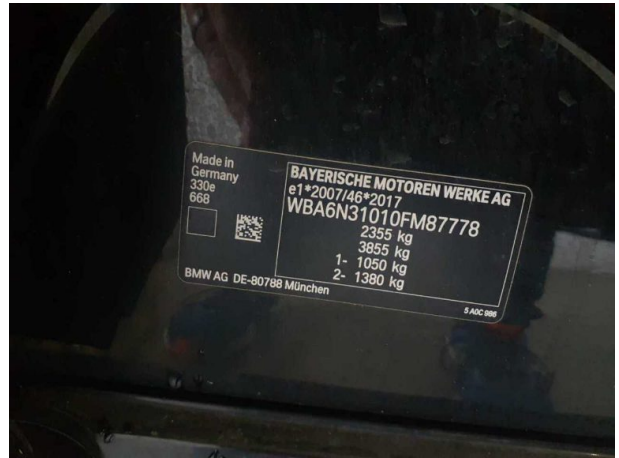

Figure 20: Misc.



Figure 21: Misc.



Figure 22: Misc.



Figure 23: Misc.



Figure 24: Misc.

**TÜV SÜD Auto Service GmbH**  
Römeräcker 1  
76351 Linkenheim - Hochstetten

**Inspection location**  
SAP Walldorf  
69190 Walldorf

Inspection date: 18 May 2026  
**Protocol number: 45490247**  
Delivery date: 18 May 2026



**Figure 25:** Misc.



**Figure 26:** Misc.

## Pictures of damage



**Damage #1:** Mudguard - left side: Mudguard - left side - dent(s) - Smooth repair work



**Damage #1:** Mudguard - left side: Mudguard - left side - dent(...)  
- Smooth repair work



**Damage #2:** Boot lid / rear door: Boot lid - dent(s) - Smooth repair work



**Damage #2:** Boot lid / rear door: Boot lid - dent(s) - Smooth repair work

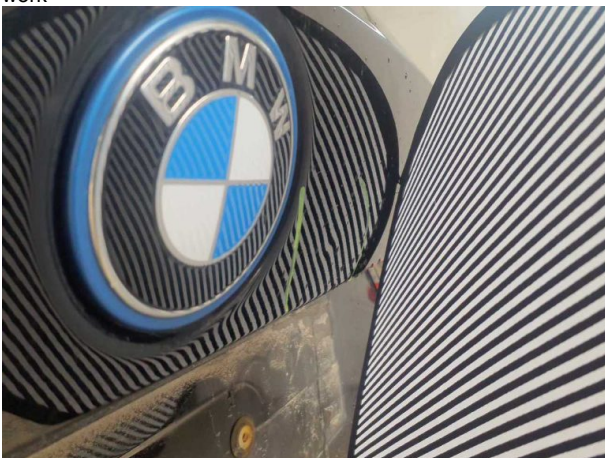

**Damage #2:** Boot lid / rear door: Boot lid - dent(s) - Smooth repair work



**Damage #3:** Wing mirror - right side: Cap - Scratched - Smart repair



**Damage #3:** Wing mirror - right side: Cap - Scratched - Smart repair



**Damage #4:** Rear bumper: Rear bumper - Scratched - Smart repair

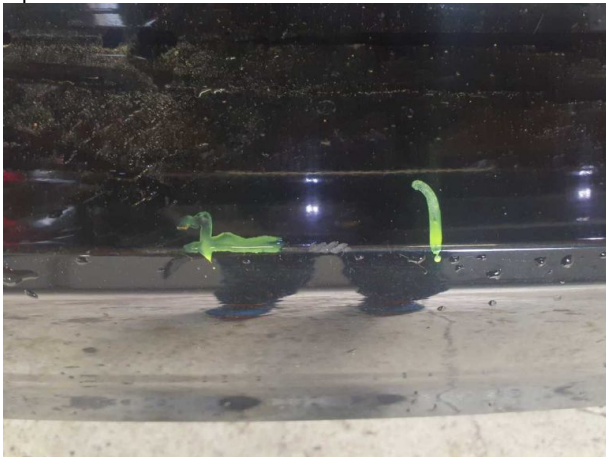

**Damage #4:** Rear bumper: Rear bumper - Scratched - Smart repair



**Damage #5:** Side panel - rear left side: Side panel - dent(s) - Smooth repair work



**Damage #5:** Side panel - rear left side: Side panel - dent(s) - Smooth repair work



**Damage #5:** Side panel - rear left side: Side panel - dent(s) - Smooth repair work



**Damage #6:** Door - rear right side: Door - Dent / paintcoat damage - Repair and paint



**Damage #6:** Door - rear right side: Door - Dent / paintcoat damage - Repair and paint



**Damage #6:** Door - rear right side: Door - Dent / paintcoat damage - Repair and paint



**Damage #7:** Door - front right side: Door - Dent / paintcoat damage - Repair and paint



**Damage #7:** Door - front right side: Door - Dent / paintcoat damage - Repair and paint



**Damage #7:** Door - front right side: Door - Dent / paintcoat damage - Repair and paint

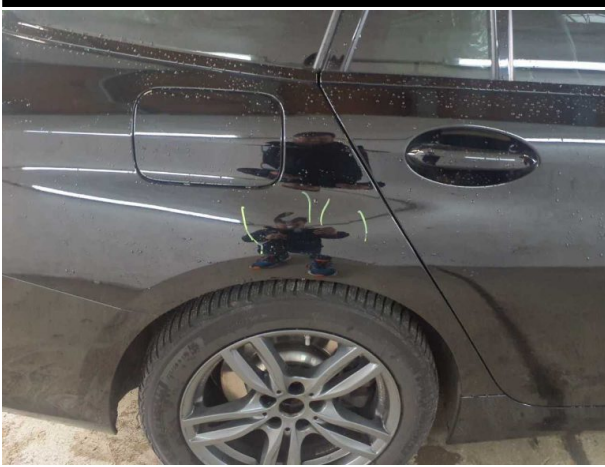

**Damage #8:** Side panel - rear right side: Side panel - Dent / paintcoat damage - Repair and paint



**Damage #8:** Side panel - rear right side: Side panel - Dent / paintcoat damage - Repair and paint



**Damage #8:** Side panel - rear right side: Side panel - Dent / paintcoat damage - Repair and paint



**Damage #8:** Side panel - rear right side: Side panel - Dent / paintcoat damage - Repair and paint

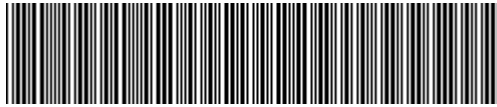

**WBA6N31010FM87778**

## Angaben zum Fahrzeug

<b>Halter</b>		<b>Besichtigungszustand</b>	bedingt: Licht/Nässe/Schmutz
<b>Kennzeichen</b>		<b>Laufleistung (abgelesen)</b>	202.834 km
<b>Hersteller</b>	BMW	<b>Restlauf bis Service</b>	1.800 km
<b>Typ/Modell</b>	330e	<b>HU (Bericht lag vor)</b>	05/2027
<b>Fahrgestellnummer</b>	WBA6N31010FM87778	<b>Leistung / Hubraum</b>	135 kW / 1.998 ccm
<b>Erstzulassung</b>	06.05.2022	<b>Polster/Farbe</b>	/
<b>Letzte Wartung</b>		<b>Lackierung</b>	
<b>Kraftstoffart</b>	Hybr.B/E ext.aufll	<b>Getriebe</b>	Automatik

## Zustandsbericht

### Wertmindernde Faktoren

Nr.	Bauteilgruppe	Beschreibung
1	Kotflügel links	Kotflügel links - Delle(n) - sanft instandsetzen
2	Heckklappe/-tür	Heckklappe - Delle(n) - sanft instandsetzen
3	Außenspiegel rechts	Abdeckkappe - verkratzt / verschürft - Smart Repair
4	Stoßfänger hinten	Stoßfänger hinten - verkratzt / verschürft - Smart Repair
5	Seitenwand links	Seitenwand - Delle(n) - sanft instandsetzen
6	Tür hinten rechts	Tür - Delle / Lackschaden - instandsetzen und lackieren
7	Tür vorn rechts	Tür - Delle / Lackschaden - instandsetzen und lackieren
8	Seitenwand rechts	Seitenwand - Delle / Lackschaden - instandsetzen und lackieren

### Gebrauchsspuren

Nr.	Bauteilgruppe	Beschreibung
		Das Fahrzeug weist dem Alter und Einsatzzweck entsprechende Gebrauchsspuren auf.

### Fehlteile

Fehlteil
----------

### Vorschäden

Nr.	Vorschaden
1	Heck, Angabe durch Nutzer/Auftraggeber

### Festgestellte Nachlackierungen

Nr.	Ort
1	Kotflügel links, Kotflügel rechts, Motorhaube, fachgerecht ausgeführt

**TÜV SÜD Auto Service GmbH** **Besichtigungsort**  
Römeräcker 1 SAP Walldorf  
76351 Linkenheim - Hochstetten 69190 Walldorf

Besichtigungsdatum: 18.05.2026  
**Protokollnummer: 45490247**  
Anlieferungsdatum: 18.05.2026



## Hauptbereifung

Achse	Reifengröße	Hersteller	Reifentyp	Profiltiefe	Verktgl.	Zul.
1	225/50 R17 98H	Michelin	Winterreifen	5mm - 5mm	i.O.	
2	225/50 R17 98H	Michelin	Winterreifen	4mm - 4mm	i.O.	

## Zusatzbereifung

Achse	Reifengröße	Hersteller	Reifentyp	Profiltiefe	Verktgl.	Zul.
1	225/50 R17 98Y	Dunlop	Sommerreifen	3mm - 3mm	i.O.	
2	225/50 R17 98Y	Dunlop	Sommerreifen	3mm - 3mm	i.O.	

Der Verschleißzustand sowie evtl. Schäden an der Bereifung sind wertmäßig berücksichtigt.

## Bemerkungen

Keine Gewähr auf Vollständigkeit und  
Richtigkeit der angezeigten Ausstattung.  
Techn. Änderungen vorbehalten  
Das Fahrzeug weist dem Alter, der Laufleistung und dem  
Einsatzzweck entsprechende Gebrauchsspuren auf.  
elektr. Komponenten geprüft, i. O.

Lackwerte geprüft, n.i.O

Fahrzeug war zum Zeitpunkt der Besichtigung verschmutzt, weitere Beschädigungen können nicht ausgeschlossen werden.

**TÜV SÜD Auto Service GmbH**    **Besichtigungsort**  
Römeräcker 1                    SAP Walldorf  
76351 Linkenheim - Hochstetten  
69190 Walldorf

Besichtigungsdatum: 18.05.2026  
**Protokollnummer: 45490247**  
Anlieferungsdatum: 18.05.2026



---

## Angaben zum Fahrzeug

<b>Hersteller</b>	BMW	<b>Besichtigungszustand</b>	bedingt: Licht/Nässe/Schmutz
<b>Typ/Modell</b>	330e	<b>Laufleistung (abgelesen)</b>	202.834 km
<b>Fahrgestellnummer</b>	WBA6N31010FM87778	<b>Erstzulassung</b>	06.05.2022

### Angaben zum Auftrag:

Auftragsgemäß erfolgte die Fahrzeugzustandsbewertung in demontagefreien Zustand.

Grundlage dieses Produktes stellt der Leitfaden für Fahrzeugrücknahmen und Bewertungen gemäß des Schadengrenzmusterkatalog des Auftraggebers dar. Die expliziten Feststellungen im Einzelfall trifft der Sachverständige objektiv im Rahmen der vorgegebenen Standards aufgrund eigener Sachkunde.

### Fahrzeug-Identifizierung:

Die Fahrzeug-Identifizierungsnummer (FIN) wurde am Fahrzeug abgelesen und die Übereinstimmung im Verlauf der Besichtigung durch den Unterzeichner mit den vorgelegten Unterlagen festgestellt.

### Besichtigungsbedingungen:

Eine ordnungsgemäße Sichtprüfung der Lackierung und der Karosserie war wegen unzureichender Lichtverhältnisse/ Nässe oder Verschmutzung nur eingeschränkt möglich.

### Allgemeinzustand:

Das Fahrzeug weist dem Alter und Einsatzzweck entsprechende Gebrauchsspuren auf.

## Übersichtsfotos



Abbildung 1: Schräg vorne



Abbildung 2: Schräg vorne



Abbildung 3: Schräg hinten



Abbildung 4: Schräg hinten



Abbildung 5: Innenraum

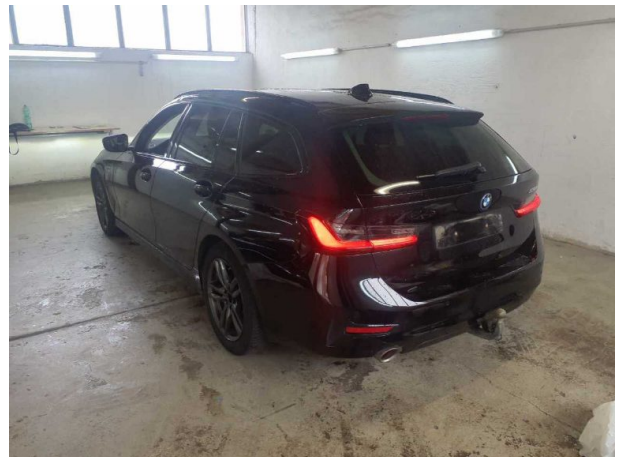

Abbildung 6: Innenraum

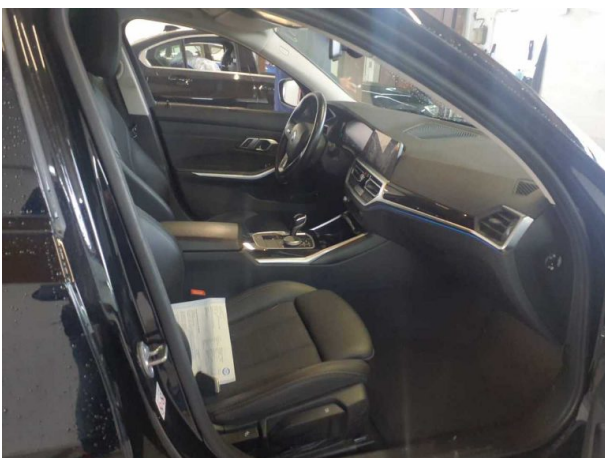

**Abbildung 7: Innenraum**

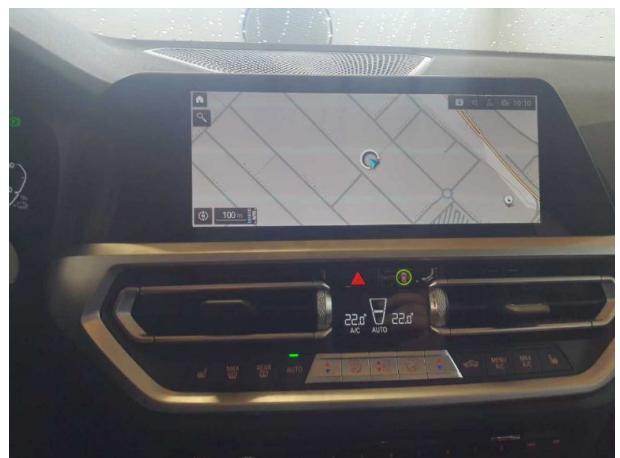

**Abbildung 8: Innenraum**



**Abbildung 9: Innenraum**



**Abbildung 10: Innenraum**



**Abbildung 11: Sonstiges**



**Abbildung 12: Sonstiges**



Abbildung 13: Sonstiges



Abbildung 14: Sonstiges



Abbildung 15: Sonstiges



Abbildung 16: Sonstiges



Abbildung 17: Sonstiges

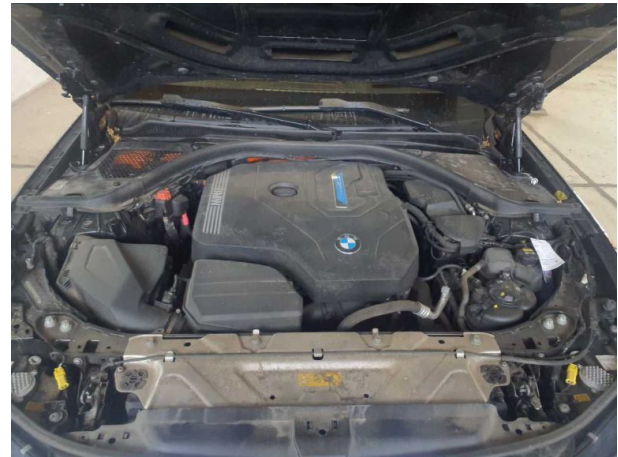

Abbildung 18: Sonstiges



**Abbildung 19:** Sonstiges

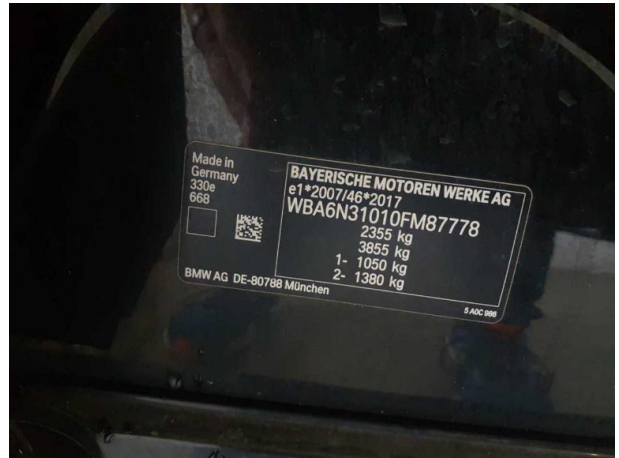

**Abbildung 20:** Sonstiges



**Abbildung 21:** Sonstiges



**Abbildung 22:** Sonstiges



**Abbildung 23:** Sonstiges



**Abbildung 24:** Sonstiges

**TÜV SÜD Auto Service GmbH**  
Römeräcker 1  
76351 Linkenheim - Hochstetten

**Besichtigungsort**  
SAP Walldorf  
69190 Walldorf

Besichtigungsdatum: 18.05.2026  
**Protokollnummer: 45490247**  
Anlieferungsdatum: 18.05.2026



**Abbildung 25:** Sonstiges



**Abbildung 26:** Sonstiges

## Beschädigungsfotos



**Beschädigung #1:** Kotflügel links: Kotflügel links - Delle(n) - sanft instandsetzen



**Beschädigung #1:** Kotflügel links: Kotflügel links - Delle(n) - sanft instandsetzen



**Beschädigung #2:** Heckklappe/-tür: Heckklappe - Delle(n) - sanft instandsetzen



**Beschädigung #2:** Heckklappe/-tür: Heckklappe - Delle(n) - sanft instandsetzen

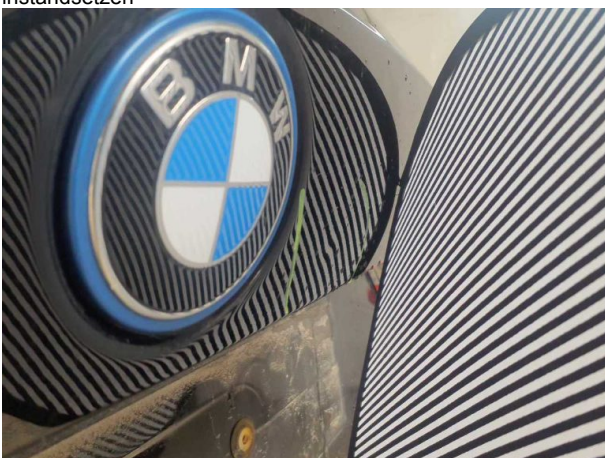

**Beschädigung #2:** Heckklappe/-tür: Heckklappe - Delle(n) - sanft instandsetzen



**Beschädigung #3:** Außenspiegel rechts: Abdeckkappe - verkratzt / verschürft - Smart Repair



**Beschädigung #3:** Außenspiegel rechts: Abdeckkappe - verkratzt / verschürft - Smart Repair



**Beschädigung #4:** Stossfänger hinten: Stossfänger hinten - verkratzt / verschürft - Smart Repair

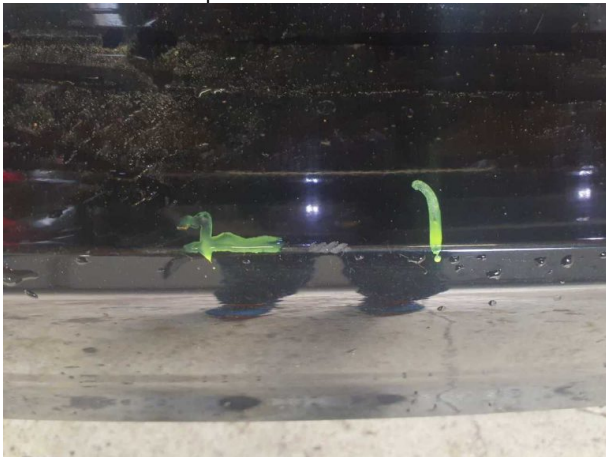

**Beschädigung #4:** Stossfänger hinten: Stossfänger hinten - verkratzt / verschürft - Smart Repair



**Beschädigung #5:** Seitenwand links: Seitenwand - Delle(n) - sanft instandsetzen



**Beschädigung #5:** Seitenwand links: Seitenwand - Delle(n) - sanft instandsetzen



**Beschädigung #5:** Seitenwand links: Seitenwand - Delle(n) - sanft instandsetzen



**Beschädigung #6:** Tür hinten rechts: Tür - Delle / Lackschaden - instandsetzen und lackieren



**Beschädigung #6:** Tür hinten rechts: Tür - Delle / Lackschad... - instandsetzen und lackieren



**Beschädigung #6:** Tür hinten rechts: Tür - Delle / Lackschaden - instandsetzen und lackieren



**Beschädigung #7:** Tür vorn rechts: Tür - Delle / Lackschade... instandsetzen und lackieren



**Beschädigung #7:** Tür vorn rechts: Tür - Delle / Lackschaden - instandsetzen und lackieren



**Beschädigung #7:** Tür vorn rechts: Tür - Delle / Lackschade... instandsetzen und lackieren

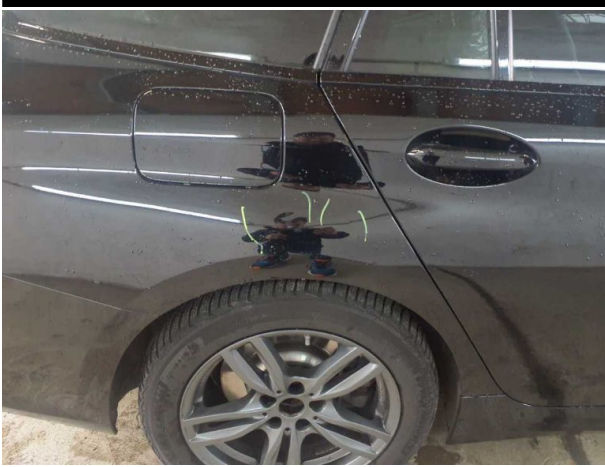

**Beschädigung #8:** Seitenwand rechts: Seitenwand - Delle / Lackschaden - instandsetzen und lackieren



**Beschädigung #8:** Seitenwand rechts: Seitenwand - Delle / Lackschaden - instandsetzen und lackieren



**Beschädigung #8:** Seitenwand rechts: Seitenwand - Delle / Lackschaden - instandsetzen und lackieren



**Beschädigung #8:** Seitenwand rechts: Seitenwand - Delle / Lackschaden - instandsetzen und lackieren



## Checkliste

Vorhanden	Name
<input type="checkbox"/>	ABE
<input type="checkbox"/>	Abschleppöse
<input type="checkbox"/>	Anhängekupplung abnehmbar
<input type="checkbox"/>	Antenne
<input type="checkbox"/>	Bordbuchmappe
<input type="checkbox"/>	Bordwerkzeug
<input type="checkbox"/>	Consumer Kabelkit
<input type="checkbox"/>	Fernbedienung Standheizung
<input type="checkbox"/>	Ladekabel
<input type="checkbox"/>	Laderaumabdeckung / Rollo
<input type="checkbox"/>	Leichtmetallfelgensatz komplett
<input type="checkbox"/>	Navigations Datenträger
<input type="checkbox"/>	Schlüssel Anhängerkupplung
<input type="checkbox"/>	Serviceheft
<input type="checkbox"/>	Tirefit Füllmittel
<input type="checkbox"/>	Tirefit komplett
<input type="checkbox"/>	Tirefit Kompressor
<input type="checkbox"/>	Windschott