

02.06.2026

Bei Rückfragen bitte angeben
Nr. 2606020799EC

Gutachten-Nr.: 2606020799EC

Unbekannt VOLVO EX30/EX30 Cross Country
Amtliches Kennzeichen

Anspruchsteller:
Schadentag 26.05.2026
Versicherungsnehmer
Versicherungsnummer nicht bekannt
Schadenummer nicht bekannt
Amtl Kennzeichen (VN)

Sehr geehrte Damen und Herren,

in oben genannter Sache sende ich Ihnen das Gutachten zu.

Für Fragen stehe ich Ihnen selbstverständlich gerne zur Verfügung.

Mit freundlichen Grüßen

Gutachten - Nr.: 2606020799EC

Haftpflichtschaden

Auftraggeber:
Auftragsdatum: 02.06.2026
Schadentag / Schadenort: 26.05.2026 /
Besichtigt am / durch: 02.06.2026 /

Schadennummer: nicht bekannt
Versicherungsnummer: nicht bekannt
Versicherung -
Versicherungsnehmer
Kennzeichen:
Anspruchsteller

Reparaturfirma

Zusammenfassung der Einzelergebnisse:

Reparaturkosten ohne MwSt
Mehrwertsteuer 19 %
Schadenhöhe mit MwSt.
Wiederbeschaffungswert regelbesteuert
Wertminderung
Restwert brutto
Beurteilung
Reparaturdauer
Nutzungsausfall-Gruppe
Nutzungsausfall pro Tag
Verkehrssicherheit

Technische Daten und Fahrzeugbeschreibung

Amtl. Kennzeichen	
Fahrzeugart	Unbekannt
Aufbau	Geländewagen
Türen	5
Hersteller	VOLVO
Fahrzeugtyp	EX30/EX30 Cross Country EX30 Cross Country Ultra
Fahrzeug-Ident-Nummer	YV12YEK97SS153485
Motorart	Elektroantrieb
Leistung	315,0
Reifengröße vorn / hinten	235/50 R 19 103V / 235/50 R 19 103V
Profiltiefe	v.l. 7,0 mm / v.r. 7,0 mm h.r. 7,0 mm / h.l. 7,0 mm
Erste / Letzte Zulassung	08.12.2025 Zulassungsbescheinigung Teil I / 08.12.2025 Zulassungsbescheinigung Teil I
Nächste HU	12.2026
Laufleistung abgelesen	11869 km
Farbe	Onyx Black Metallic
Serienausstattung	Frunk Kofferraum unter der Fronthaube, Warnton/-anzeige bei nicht angelegten Sicherheitsgurten (für alle Sitzplätze), Sonnenblende inkl. Schminkspiegel, Annäherungslicht dynamisch, Fensterheber elektrisch vorn und hinten, Heckspoiler in in Onyx Black, Außenspiegel in Onyx Black, Ablagefächer an der Rückseite der Vordersitze, Außenspiegel mit Bodenbeleuchtung, Einparkhilfe vorn und hinten, Safety Assistance, Adaptive Geschwindigkeitsregelanlage, Smartphone-Integration Apple CarPlay (kabellos), Intelligent Speed Assist, Spurwechselassistent, Key Card, Volvo Car Connect, LED-Scheinwerfer "Thors Hammer", Plug & Charge, Android Infotainmentsystem, Volvo Car Connect Plus, Abfallbehälter in Mittelkonsole hinten integriert (herausnehmbar), Airbag für die Beifahrerseite (vorn) abschaltbar, Airbags für Fahrer und Beifahrer mit zweistufigem Auslösesystem, Variabler Gepäckraumboden, Garantie, Digital Key Plus, Heckklappenautomatik (elektrisch), Pilot Assist, Sitze: Fahrer- und Beifahrersitz elektrisch verstellbar, Lackierung: Kontrastdach in Black Stone, Standheizung inkl. Timer, Bremsleuchte, dritte, Servolenkung, geschwindigkeitsabhängig, Kopfstützen (5) vorn und hinten, Heckscheibe, beheizbar, Wegfahrsperre, Blinkleuchten (LED) in Außenspiegel integriert, Mittelarmlehne vorn mit integriertem Staufach und Getränkehaltern, Gurthöheneinstellung vorn, Elektronische Differentialsperre, Verzurrösen (vier) im Gepäckraum, Heckscheibenwischer, Allradantrieb (AWD), Festbremsautomatik, Parkbremse (elektrisch), Beschlagsensor zur automatischen Aktivierung der Defrosterfunktion, Getriebe: 1-Gang-Direktantrieb,

Technische Daten und Fahrzeugbeschreibung

Nr. 2606020799EC

Verbandskasten und Warndreieck, Notfall-Bremsleuchten, Electronic Stability Control (ESC) - Elektronische Stabilitätskontrolle, Aktiv-Sicherheitsgurte mit Gurtstraffer, Deaktivierung der Hochvoltbatterie, ABS - Anti-Blockier-System, One Pedal Drive, Nebelschlussleuchte, Roadside Assistance, Sicherheitslenksäule (adaptiv), Ladekontrollanzeige, Lackierung: Uni - Cloud Blue, Acoustic Vehicle Alerting System (AVAS), Paket: Winter, Klimaautomatik mit 2-Zonen-Temperaturregelung, Regen- & Lichtsensor mit automatischer Lichtfunktion, Bergabfahrassistent - Hill Descent Control (HDC), Radio: Audiosystem Premium Sound by Harman Kardon, Steckdose, Außenspiegel : Rahmenlose Außenspiegel mit Memoryfunktion, Innen- und Außenspiegel automatisch abblendend, Wärmepumpe, Fußmatten: Premium-Textilfußmatten, Lenkrad: Sportlenkrad, Berganfahrassistent - Hill Start Assist (HSA), Kindersicherung für die hinteren Türen (elektrisch), Alarmanlage mit Bewegungs-/Neigungssensor und Sicherheitsschließung, Convenient Entry und Start, Driver Awareness, ISOFIX, LED-Rückleuchten neue Kategorie: Sicherheit & Assistenzsysteme, Reifendruckkontrollsystem TPMS, Räder: Reifendichtmittel, Volvo Safe Space Technology, Sitze: Rücksitze im Verhältnis 40/60 oder komplett umlegbar, Anhängerkupplung : Vorbereitung, Außenspiegel elektrisch einstellbar, anklappbar und beheizbar, Radiozubehör: 2 USB Anschlüsse hinten, Park Pilot Assist, Panorama-Glasdach, feststehend, Telefon: Induktives Smartphone-Ladesystem (Qi-Standard), Innenraumpollenfilter, Innenraumbeleuchtung, erweitert, Polsterung: Textil & Nordico, Parkkamera mit 360° Surround View, Erweitertes Luftreinigungssystem mit Feinstaubfilterung nach Luftqualitätsstandard PM2,5, Charger, 22 kW Onboard, Ladekabel Typ2/Typ 2 (Mode 3), Fahrwerk: Cross Country Fahrwerk mit 188 mm (T.B.D.) Bodenfreiheit, Unterfahrschutz: Cross Country an Front- und Heckschürze in Vapour Grey, Schriftzug Cross Country C-Säule eingepreßt, Räder: Leichtmetallfelgen 19"-5-Speichen Cross Country-Design, Front- und Heckstoßfänger in Mattgrau mit topografischen Akzenten in Hochglanzschwarz, Radhausverbreiterungen in Mattgrau, Lackierung: Metallic-Lackierung, Verglasung: Seiten- und Heckfenster abgedunkelt (ab B-Säule)

Bonn, 02.06.2026

Bei Rückfragen bitte angeben

Nr. 2606020799EC

Auftrag

Gemäß dem mir erteilten Auftrag, wurde das auf dem Beweissicherungsgutachtenblatt näher bezeichnete Fahrzeug zur Beweissicherung und Feststellung der Schadenhöhe besichtigt und darüber ein Schadengutachten erstellt. Das beschädigte Fahrzeug wurde von dem Sachverständigen Bernd Büsgen einer eingehenden Besichtigung und Prüfung unterzogen.

Die technischen Daten für das Fahrzeug wurden dem vorgelegten Fahrzeugschein oder Fahrzeugbrief entnommen. Die KFZ-Ident.-Nr. wurde mit dem Fahrzeug verglichen.

Das Fahrzeug wurde ohne Zuhilfenahme technischer Hilfsmittel besichtigt.

Zustandsbeschreibung

Der Allgemeinzustand des Fahrzeuges vor dem Schadeneintritt kann als ordentlich bezeichnet werden.

Vorschäden / Altschäden

Bei der Besichtigung waren ohne Demontage oder genauere Überprüfung keine Schäden erkennbar.

Nach dem Unfall befand sich das Fahrzeug in einem fahrfähigen und verkehrssicheren Zustand im Sinne der STVZO.

Schadenhergang

Zum Schadenhergang sind mir Einzelheiten nicht bekannt. Insofern verweise ich auf die Schadenunterlagen.

Schadenumfang

Das Fahrzeug befand sich zum Zeitpunkt der Besichtigung in demselben unveränderten Zustand wie es nach dem Unfall eingebracht wurde. Veränderungen waren nicht erkennbar.

Zum Schadenumfang wird neben der Schadenbeschreibung auf die beigefügten Lichtbilder verwiesen. Eine detaillierte Aufstellung des Schadenumfangs wird aus der Kalkulation ersichtlich.

Schadenbeschreibung

Die äußerlich am Fahrzeug erkennbaren Beschädigungen wurden durch einen Unfall, durch ein unmittelbar von außen mit plötzlicher mechanischer Gewalt einwirkendes Ereignis, verursacht. Durch das Unfallgeschehen ist das Fahrzeug wie folgt beschädigt.

Festgestellte Beschädigungen

Die Unfallschäden sind entstanden durch einen Anstoß gegen die vordere rechte Fahrzeugecke. Resultierend durch das Schadenereignis wurden die Frontschürze, der Scheinwerfer rechts, der Kotflügel rechts sowie die im Schadenbereich befestigten Zier- und Anbauteile beschädigt.

Nach Angabe des Geschädigten gehören alle kalkulierten Beschädigungen zu dem Schadenereignis. Soweit nichts anderes herausgehoben ist, sind alle Beschädigungen am Fahrzeug ohne Prüfung der Kausalität zu einem bestimmten Unfallereignis in die vorliegende Kalkulation eingeflossen.

Anmerkung

Die Instandsetzungskostenkalkulation wurde mittels einer EDV-Software nach dem AUDATEX- SYSTEM erstellt. Die ausgewiesenen AW (Arbeitswerte) einschließlich zugehöriger Verbund - AW für die zu ersetzenden Konstruktionsteile entsprechen den Empfehlungen des jeweiligen Herstellers. Die Arbeitswerte für Ausbeul- und Richtarbeiten wurden auf Grund des erforderlichen Arbeitsaufwands durch den Sachverständigen vorgegeben. Die angegebenen Ersatzteilpreise entsprechen den Herstellerrichtpreisen. Eine Preisbindung besteht nicht, so dass gegebenenfalls Preisabweichungen bei den einzelnen Positionen möglich sind.

Hinweis

Bei der Besichtigung und Überprüfung des Fahrzeuges waren ohne komplette Demontage und Vermessung, außer den aufgeführten Beschädigungen, keine weiteren Schäden erkennbar. Sollten nach der Demontage und/oder Vermessung weitere Schäden festgestellt werden, so ist unbedingt der Sachverständige zwecks eventueller Nachbesichtigung zu informieren. Die ausgewechselten Ersatzteile sind bis zur Überprüfung durch den Sachverständigen aufzubewahren.

Reparaturkosten

Vorsteuer

Nach Aussage des Geschädigten besteht Vorsteuerabzugsberechtigung.

Angaben über die Reparaturfirma wurden dem Sachverständigen gegenüber nicht gemacht. Zur Kalkulation der Reparaturkosten wurden die Stundenverrechnungssätze einer regionalen markengebundenen Fachwerkstatt herangezogen.

UPE-Aufschläge und Verbringungskosten, sofern diese anfallen bzw. bekannt sind, wurden bereits in der Kalkulation berücksichtigt.

Eventuelle Rabatte des Anspruchstellers waren zum Besichtigungszeitpunkt nicht bekannt, oder wurden ggf. bereits in der Kalkulation berücksichtigt.

Wiederbeschaffungswert

Der angegebene Wert berücksichtigt das Fahrzeugalter, die Laufleistung, die Besitzverhältnisse, die Ausstattung, den Erhaltungs- und Pflegezustand sowie die örtliche Marktlage.

Die Angabe dient zur Gegenüberstellung der Reparaturkosten.

Beurteilung

reparaturwürdig

Die durch die EDV-Kalkulation ausgewiesenen Reparaturkosten und der vom Sachverständigen vorgeschlagene Reparaturweg gewährleisten eine kostengünstige Instandsetzung unter Berücksichtigung der technischen Voraussetzungen und der Sicherheitserfordernisse. Die Reparatur wurde aus Sachverständigensicht freigegeben.

Reparaturdauer

3-4 Arbeitstage

Bei der Beurteilung der Reparaturdauer wird davon ausgegangen, dass die Instandsetzung des Fahrzeuges zügig und ohne Unterbrechung durchgeführt wird. Bei der Angabe der Reparaturdauer handelt es sich um Werktage, ohne Sonn- Feiertage.

Wertminderung (steuerneutral)

Unter Berücksichtigung der sach- und fachgerechten Instandsetzung ist nach durchgeführter Reparatur und nach der Rechtsprechung eine merkantile Wertminderung zu befürworten. Alle beeinflussenden Faktoren wie Reparaturumfang, Laufleistung, Fahrzeugalter, Allgemeinzustand und Fahrzeugwert wurden beachtet.

Der merkantile Minderwert unterliegt nicht der Umsatzsteuer. Die Wertminderung wurde unter Berücksichtigung von Netto-Wiederbeschaffungswert und Netto-Reparaturkosten ermittelt.

Farbtonfindung / Einlackierung zur Farbangleichung:

Im Zuge der immer vielfältiger werdenden Farbpaletten im Automobilbereich steigen die Anforderungen an die Lackfachbetriebe im Zuge der Unfallreparatur erheblich. So werden Lacke mit gleichen Farbnummern werksseitig in zum Teil verschiedenen Ländern unter unterschiedlichen Umweltauflagen und Applikationsverfahren auf die Fahrzeuge aufgebracht. Die Lackrezepturen werden durch die 4-5 gängigen Lackhersteller an die Werkstätten weitergeleitet. Bereits hier können aufgrund unterschiedlicher Zutaten wieder Abweichungen zum ursprünglichen Lackton entstehen. Im Zuge der Reparatur trifft der Lackierer dann auf ein unterschiedlich gealtertes Fahrzeug. Mit Hilfsmitteln wie Farbtonlesegeräten und Farbmustern kann er sich dann dem vorhandenen Lack annähern. Dies gelingt überwiegend bei einfachen Uni-Farbtönen. Seltene oder komplizierte Unitöne funktionieren jedoch im Regelfall nicht. Bei Metallic-Farbtönen ist eine genaue Farbtonermittlung oft nicht möglich oder unwirtschaftlich. Im Regelfall muss also beim Austausch von Bauteilen oder Instandsetzungen in Übergangsbereichen zu in der Fläche angrenzenden Bauteilen eine Farbtonangleichung in Form einer Einlackierung in das angrenzende Bauteil erfolgen. Dies stellt heute das übliche Reparaturverfahren dar um sicher zu stellen, dass keine für das Auge wahrnehmbare Farbtondifferenz vorhanden ist. Auch bei Uni-Farbtönen kann eine derartige Einlackierung in Einzelfällen erforderlich sein. Die Entscheidung ob eine Einlackierung erforderlich ist wurde durch den Sachverständigen am Fahrzeug getroffen bzw. erfolgte in Absprache mit dem Lackierbetrieb vor Ort.

Abzüge NFA (Wertverbesserung)

Durch die schadenbedingten Reparaturarbeiten wird für das Fahrzeug keine generelle Wertsteigerung eintreten, so dass Abzüge NFA nicht gerechtfertigt sind.

Restwert

Der Veräußerungswert des beschädigten Fahrzeuges (Restwert) wurde unter Berücksichtigung der Grundzüge der Entscheidung des Bundesgerichtshofs vom 13.10.2009, AZ VI ZR 318/08 ermittelt. Nach der Rechtsprechung des BGH's hat der Sachverständige auf den Kaufpreis abzustellen, der auf dem regionalen allgemeinen Markt für das unfallbeschädigte Kraftfahrzeug üblicherweise zu erzielen ist. Unter Berücksichtigung dieser Kriterien beträgt der üblicherweise am allgemeinen Markt erzielbare Restwert den oben angegebenen Betrag.

Schlussbemerkung

Das vorliegende Gutachten wurde durch den Unterzeichner nach bestem Wissen und Gewissen erstellt.

02.06.2026

Rechtlicher Hinweis:

Der Inhalt des Gutachtens, insbesondere die beigefügte Fotoanlage, unterliegt dem Urheberrecht. Im Rahmen des mit unserem geschlossenen Werkvertrages sind wir zum Schutz der Daten unseres Auftraggebers nach den Vorschriften des Bundesdatenschutzgesetzes verpflichtet. Wir erteilen daher unser Einverständnis zur Weiterleitung des Gutachtens an einen externen Dienstleister nur mit der Maßgabe, dass sichergestellt wird, dass die Daten unverzüglich nach Überprüfung bei dem beauftragten Dienstleister gelöscht werden und sichergestellt ist, dass auch gegebenenfalls anonymisierte Daten des Gutachtens nicht für andere Geschäftszwecke als im Rahmen der Überprüfung dieses Gutachtens genutzt werden.

02.06.2026

Bei Rückfragen bitte angeben

Nr. 2606020799EC

G U T A C H T E N / K A L K U L A T I O N NR 2606020799 02.06.2026

FZ-HALT C GM ANCKELMANNSPLATZ 1
3 / HAMBURG
ht bekannt KBA-NUMMER 9101BZP

FABRIKAT VOLVO EX30 CROSS COUNTRY ULTR
FZ-IDENT-NR YV12YEK97SS15 AMTL KZ HH-R 8947E TYP-CODE
ERSTE ZUL 08.12.2025 LAUFLEIST 11889

SCHD-TAG 26.05.2026

AUSSTATTG AB FG-NR 149 630 KLIMATIS WAERMEP SYS FRONTSCHIEBE GRUEN
SEITEN/HECKSCH ABGED INNENSP AUT ABBLENDE AIR QUALITY SYSTEM
ZENTRALVERRIEGELUNG A-SPIEGEL EINSTIEGL A-SPIEG ASPHAERISCH
KEYLESS ENTRY A-SPIEG AUT ABBLENDE LENDENSTUE FAHRER EL
SOUNDSYSTEM HARMAN TELEFONANLAGE VOLVO PROJEKTORSCHWINN LED
SENS POSITION SITZ V FAHRERS ELEKT/MEMORY BEIFAHRERSITZ EL VER
SITZE V HEIZBAR AMBIENTEBELEUCHTUNG HECKKLAPPE ELEKTR
ALARMANLAGE GURTE H MIT GURTSTR RUNDUMKAMERASYSTEM
PARK-ASSIST FULL AUT VERKEHRSSZ-ERKENNUNG ELEKTROMOT V/H 315KW
ALLRADANTRIEB GETRIEBE 1-GANG ATEMALKOHOLTESTER
LENKRAD BEHEIZT REIFEN 235/50 R19..V ALURAEDE 8 J X 19
HOCHVOLT BATT 69KWH LADEANSCHL SCHNELL LADEKAB OBC 20/22KW
B-AIRB DEAKTIVIERBAR PANORAMAGLASSDACH PRODUKTION LUQIAO

A R B E I T S L O H N ZEITBASIS 10 AW=1 STD PREIS/KL 1 =209.00 EUR/STD
PREIS/KL 2 =248.00 EUR/STD
PREIS/KL 3 =248.00 EUR/STD

ARB.POS.NR/ INSTANDSETZUNGS-/EINZEL-/VER
LEIT-NR

36050-2 FAHRKAMERA V EINSTELLEN
KN DIAGNOSE VOR REPARATUR
KN DIAGNOSE NACH REPARATUR
86170-2 STOSSFAENGER V ERSETZEN
82510-3 KOTFLUEGEL V R ERSETZEN
(STOSSFAENGER AUSGEBAUT)
35203-2) SCHEINWERFER R ERSETZEN (AUS
84122-2 SCHACHTLEISTE TUER V R A AUS
84143-2 ZIERLEISTE A TUER V R AUS-/E
83404-2 TUEAUSSENDRIF V R AUS-/EIN
KN AUSSENSPIEGEL R AUS-/EINBAUE
84625-2 GEHAEUSE AUSSENSPIEGEL R AUS
35518-2) BLINKLICHT A-SPIEGEL R AUS-/
77077-3 RAD V R AUSWUCHTEN
77223-3 REIFEN V R DE-/MONTIEREN
38641-2) DRUCKVENTIL V R A-E
60110-2 FZG V + H VERMESSEN O EINST

02.06.2026

Bei Rückfragen bitte angeben

Nr. 2606020799EC

G U T A C H T E N / K A L K U L A T I O N NR 2606020799 02.06.2026

A R B E I T S L O H N ZEITBASIS 10 AW=1 STD PREIS/KL 1 =209.00 EUR/STD
PREIS/KL 2 =248.00 EUR/STD
PREIS/KL 3 =248.00 EUR/STD

ARB.POS.NR/ INSTANDSETZUNGS-/EINZEL-/VERB :ITEN
LEIT-NR

18450-2 ROSTSCHUTZBEHANDLUNG RUESTZEI
18428-2 ROSTSCHUTZBEHANDLUNG KOTFLUEG

L A C K I E R U N G

ZEITBASIS 10 AW=1 STD PREIS = 258.00 EUR/STD

ARB.POS.NR/ ARBEITSGANG 2-SCHICHT-MIC
LEIT-NR

86180-2 STOSSF V OBERTEIL NEUTEIL JV 4R
LE 0386 SENS PARKH SEITL R NEUTEIL JV 4R
82583-2 KOTFLUEGEL V R NEUTEIL JV 4R
84688-2 GEHAEUSE A-SPIEGEL R REP LAC JV 2
L 0303 ABDECK ABSCHL-OESE V OBERFL JV 1
83183-2 TUER V R OBERFL JV 1
80010-2 ZAX RUESTZEIT FUER ALLE TEILE
80011-3 ZAX FARBTONANGLEICHUNG

E R S A T Z T E I L E PREISSTAND : 01.06.2026 / 01

LEIT-NR	MENGE	BEZEICHNUNG	TEILE	EIS
0283		STOSSF V OBERTEIL	80	
0290	10 X	CLIP BEFESTIGUNG	80	
0294	12 X	MUTTER	30	
0310		HALT U M R STOSSF V	80	
0320		HALTER A R STOSSF V	80	
0369		KAPPE WASSERABL V L	80	
0386		SENS PARKH SEITL R	80	
0562		SCHEINWERFER R	80	
0566		HALTER I SCHEINW V R	80	
0568		HALTER H SCHEINW R	80	
0742		KOTFLUEGEL V R	80	
0748		HALTER O KOTFL V R	80	
0750		HALTER V KOTFL V R	80	
0752	2	SCHRAUBE U R	98	
0754		MUTTER R	80	
0756		UNTERLEGSSCHEIBE R	98	
0758		HALTER U KOTFL V R	80	

02.06.2026

Bei Rückfragen bitte angeben

Nr. 2606020799EC

G U T A C H T E N / K A L K U L A T I O N NR 2606020799 02.06.2026

E R S A T Z T E I L E PREISSTAND : 01.06.2026 / 01

LEIT-NR	MENGE	BEZEICHNUNG	TEILE-NR	PREIS
0760		HALTER M KOTFL V R	80	
0778		SCHRAUBE R	98	
0788		VERSTAERK RADH V R	80	
0790	5 X	SCHRAUBE R	30	
0792	3 X	BLINDNIET R	31	
0794		MUTTER R	98	
0796		BLLENDE RADLAUF V R	;80	
0842		RADHAUSSCHALE V R	80	
0844	3 X	UNTERLEGSCHLEIBE R	98	
0846	4 X	CLIP BEFESTIGUNG R	80	
0848	3	SCHRAUBE R	98	
0860	3	SCHRAUBE R	98	
0864	3 X	UNTERLEGSCHLEIBE R	98	
0868	2	MUTTER R	98	
0870	5 X	CLIP BEFESTIGUNG R	31	
1588		DTG GRIFF V R	80	
1718		FESTSTELLER R	80	
1720	9 X	CLIP BEFESTIGUNG R	31	
1740		SEITENBLINKER R	80	
7202		SCHLEIBENRAD V R	:80	
7204		VENTIL REIFENDR V R	;80	
7214		ZIERKAPPE V R	80	
7228		REIFEN V R	23	

02.06.2026

Bei Rückfragen bitte angeben

Nr. 2606020799EC

G U T A C H T E N / K A L K U L A T I O N NR 2606020799

02.06.2026

S C H L U S S K A L K U L A T

A R B E I T S L O H N ZEITBA
GESAMT KL 1 3 AW
GESAMT KL 2 17 AW
GESAMT KL 3 44 AW
VERMESSEN KL 1 3 AW
GESAMTSUMME ARBEITSLOHN

N E B E N K O S T E N
HOHLRAUMKONSERV.
LOHN KL 3 5 AW
MATERIAL
GESAMTSUMME NEBENKOSTEN

L A C K I E R U N G ZEITBA
ARBEITSLOHN 56 AW
LACKIERMATERIAL 40.00 %
GESAMTSUMME LACKIERUNG INKL MA

E R S A T Z T E I L E
KLEINERSATZTEILE (2.0%)
GESAMTSUMME ERSATZTEILE

R E P A R A T U R K O S T E N

MWST 19.00 %

R E P A R A T U R K O S T E N

ERLAEUTERUNGEN:

UPE +23.00%

E-TEILE-NR NICHT UNBEDINGT BST-NR
; = TEILE-NR NICHT GUELT ALS BST-NR
)=ZEITANTEILE IN ANDERER POS ENTH
LIZENZ = BERBUESB

* = ANWENDERANGABEN

: = ET LACKIERT/GEFAERBT GELIEFERT

KN = KEINE ERSATZTEIL-/ARB-POS-NR

ZAX=ZEITERHEBUNG DURCH AUDATEX

02.06.2026

Bei Rückfragen bitte angeben

Nr. 2606020799EC

Bild Nr. 001



Bild Nr. 002



02.06.2026

Bei Rückfragen bitte angeben

Nr. 2606020799EC

Bild Nr. 003



Bild Nr. 004



02.06.2026

Bei Rückfragen bitte angeben

Nr. 2606020799EC

Bild Nr. 005



Bild Nr. 006



02.06.2026

Bei Rückfragen bitte angeben

Nr. 2606020799EC

Bild Nr. 007



Bild Nr. 008

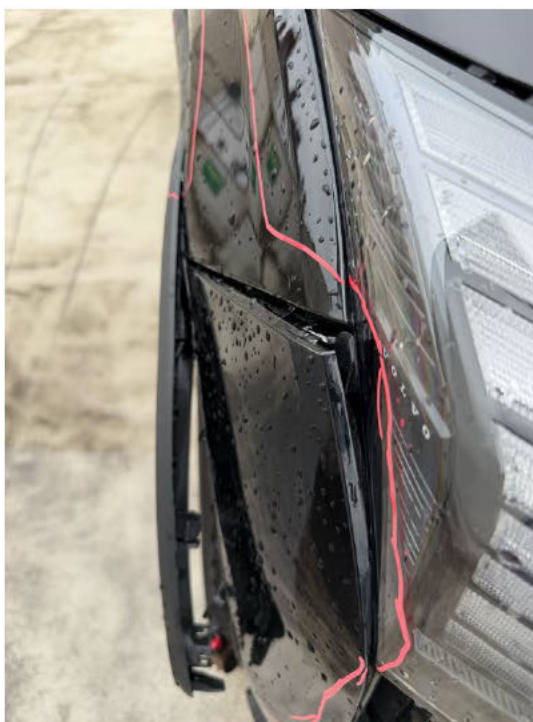

02.06.2026

Bei Rückfragen bitte angeben

Nr. 2606020799EC

Bild Nr. 009



Bild Nr. 010



02.06.2026

Bei Rückfragen bitte angeben

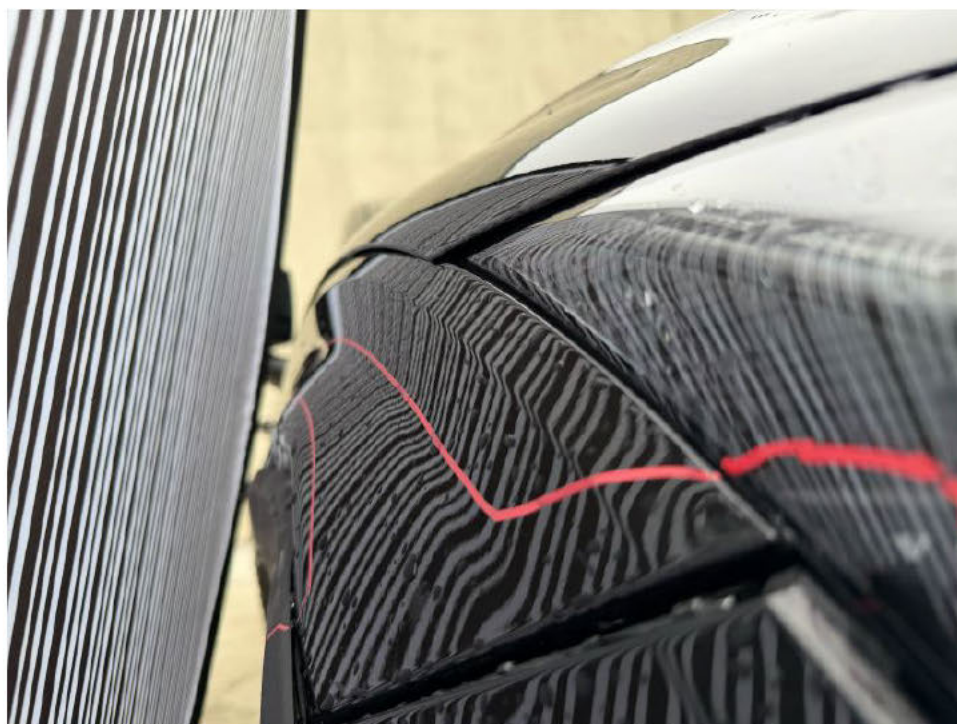
Nr. 2606020799EC

Bild Nr. 011



Bild Nr. 012



02.06.2026

Bei Rückfragen bitte angeben

Nr. 2606020799EC

Bild Nr. 013



Bild Nr. 014

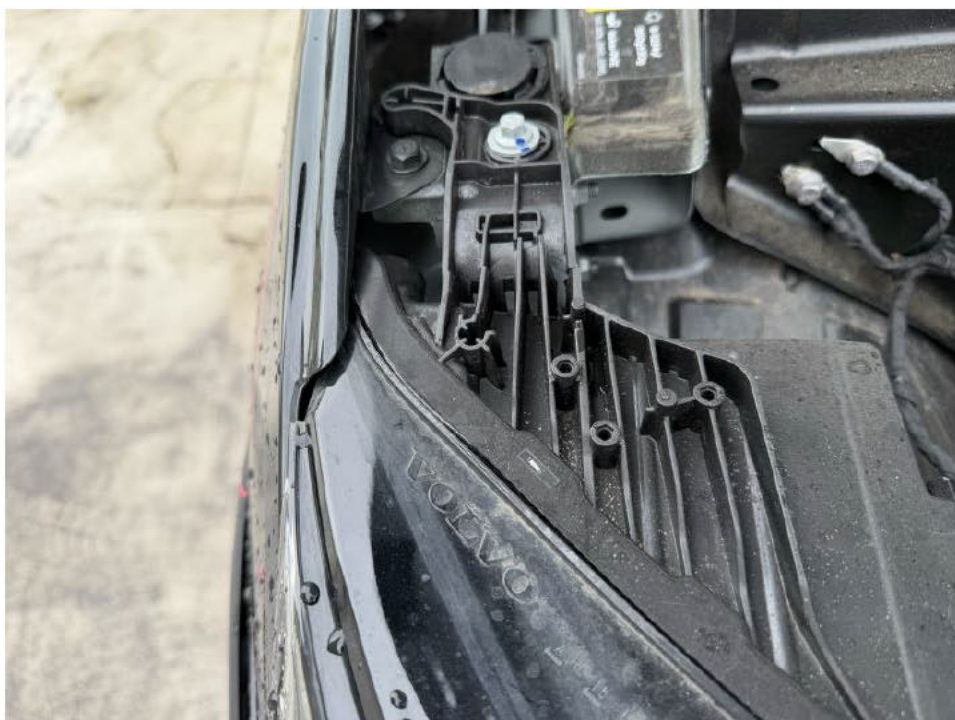

02.06.2026

Bei Rückfragen bitte angeben

Nr. 2606020799EC

Bild Nr. 015

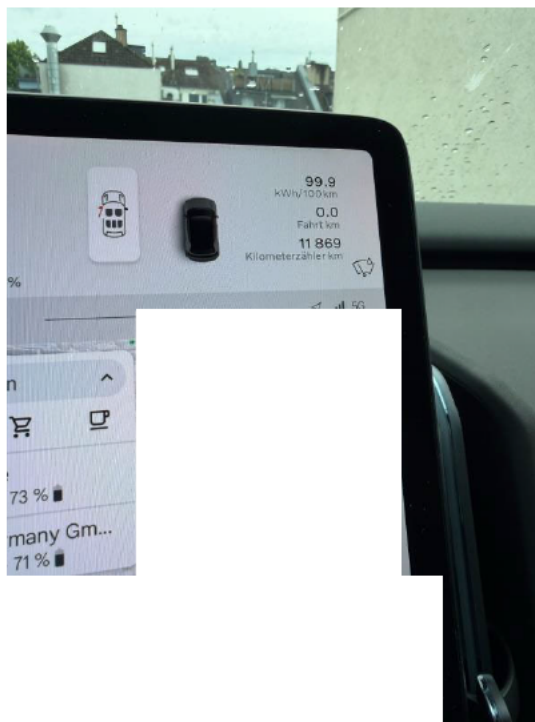

Bild Nr. 016

