

## » Übersicht

**Auftrags-Nr:** 1002371738  
**Besichtigt am:** 19.03.2026 08:34  
**Berichts-Nr:** 10255206  
**FIN:** VSSZZZKL9PR020549



Fahrzeugansicht - diagonal  
vorne links



Fahrzeugansicht - diagonal  
hinten rechts



Innenraum - Cockpit mit  
Laufleistung

## » Fahrzeugdaten

<b>Fahrzeugkategorie:</b>	Personenkraftwagen
<b>Fahrzeugart:</b>	Kombi
<b>Hersteller:</b>	Cupra
<b>Modell:</b>	Leon
<b>HSN / TSN:</b>	7593 / AST
<b>Erstzulassungsdatum:</b>	14.04.2023
<b>Laufleistung:</b>	90.197 km
<b>Nachweis Kilometerstand:</b>	Abgelesen
<b>Farbe:</b>	"Magnetic Tech"
<b>Farbe Dach:</b>	"Magnetic Tech"
<b>Antriebsart:</b>	Frontantrieb
<b>Motorisierung/Kraftstoff:</b>	Benzin
<b>Hubraum:</b>	1.500 ccm
<b>Leistung:</b>	110 kW (150 PS)
<b>Fahrzeuglänge:</b>	
<b>Fahrzeughöhe:</b>	
<b>Fahrzeugbreite:</b>	
<b>Zulässiges Gesamtgewicht:</b>	
<b>Radstand:</b>	
<b>Anzahl Achsen:</b>	2
<b>Zylinder:</b>	4
<b>Schadstoffklasse:</b>	Euro 6
<b>Anzahl Türen:</b>	4
<b>Anzahl Sitze:</b>	5
<b>Getriebe:</b>	Automatik 7-Gang
<b>Polsterart:</b>	Teil-Kunstleder
<b>Interieurfarbe:</b>	Titanschwarz - Palomino-Braun
<b>Anzahl vorhandene Schlüssel:</b>	2

## » Dokumente & Wartung

<b>Nächste HU:</b>	04.2026
<b>Zulassungsbescheinigung (ZBT1 Original) vorhanden:</b>	Ja
<b>Zulassungsbescheinigung entgegengenommen:</b>	Ja
<b>Kennzeichen entgegengenommen:</b>	Keine
<b>Wartungsheft:</b>	Digital
<b>Wartungsnachweis:</b>	Nicht prüfbar
<b>Datum der letzten Wartung:</b>	
<b>Km-Stand bei letzter Wartung:</b>	

## » Fahrzeugausstattung

"Vision Plus"-Paket: Rückfahrkamera + Parklenkassistent (inkl. Sensoren vorn und hinten)	Dämpfung vorn
12 Volt-Steckdose im Kofferraum	Datenträger für EU, integriert
12"-Navigationssystem "+"	Dekor-Einlagen für Konsole
18"-Reserverad als Notrad	Design-Paket für Fahrzeuge mit Automatikgetriebe und "CU Boost"-Motoren
2 Leseleuchten vorn,2 hinten	Differenzialsperre ( XDS ) Dynamische Traktions Hilfe
230V Wechselrichter und Steckdose für Europa	Digitaler Radioempfang
230-V-Wechselrichter und -Steckdose (im Gepäckraum)	Dispomodell 4
4 Zyl.Ottomotor 1,5L Aggr. 05E.A	Drei.-Automatikgurte vorn
48 Volt Bordnetz	Dreip.Automatikgurte hinten außen mit ECE-Label
4-Zyl.-Ottomotor 1,5 l/110 kW, Mild Hybrid, TSI Grundmotor: TJ7, eTSI	Dreipunkt-Automatikgurt für mittleren Fondsitz
7-Gang-Automatikgetriebe "A7"	Drive Profile: Adaptive Fahrwerksregelung DCC + Progressivlenkung
Abgaskonzept, EU6 AP	Dynamiklenkung
Abwicklung Serie	Einbau Differenzierung für Getriebe"DQ 200" -- Fahrzeugteile --
Adaptive Fahrwerksregelung mit kontinuierlicher Bedienung	Einstiegleisten in den Türausschnitten (beleuchtet)
Airbag FS und BFS, Knieairbag auf FS undBFS, mit BFS-Deaktivierung	Einton-Signalhorn
Aktivkohlebehälter (EVAP)	Elektrisch einstellbare Sitze mit Stoffbezügen
Ambientelicht Ausführung 2	Embleme
Antenne nur für FM Empfang, Diversity	Entriegelung Hintersitz mechanisch
Armaturentafel Standard	Extern, USB Typ-C Datenbuchse(n) und Ladebuchse(n)
Aufkleber/Schilder, deutsch-französisch-holländisch	Fahrzeuge ohne besonderen Produktaufwertungsmaßnahmen
Auspark- und Spurwechselassistent und Ausstiegswarner	Fahrzeugklassen-Differenzierung -5FN-
Außen-Sound Standard	Federbereich 14 nur Einbausteuerung keine Bedarfsprognose
Außenspiegel Fahrerseite konvex, Beifahrerseite konvex	Fensterheber mit Komfortschaltung und Abschaltsicherung, elektrisch
Außenspiegel mit Memoryfunktion elektrisch anklapp-/einstellbar, separat beheizbar	Fertigungsablauf Standard
Außenspiegelgehäuse lackiert	Feststellbremse
Automatische Distanzregelung (mit follow to stop) und Speed-Limiter	Formteilhimmel ungeteilt
Batterie 420A (70Ah)	FPK-Medium
Batterie/Generator Kapazität Standard	Front Assist mit Warnen und Bremsen auf Fahrzeuge, Fußgänger und Radfahrer
Bauteilesatz ohne länderspezifische Bauvorschrift	Frontantrieb
BeatsAudio: Premium-Lautsprecher, Subwoofer, 340 W-Verstärker und Surround-Technologie	FULL LINK für Radio-Navigationssystem "Media System +", 10"
Betriebserlaubnis Nachtrag	Fußhebelwerk "Standard"
Bordliteratur in Deutsch	Gepäckraumabdeckung, schiebbar
Bordwerkzeug und Wagenheber	Gepäckraumauskleidung mit Staufächern
BRS für Fahrzeuge mit E-Antrieb (ESC und eBKV)	Gepäckraumklappe mit sensorgesteuerter Öffnung und Schließung
Chrom-Paket	Gepäcktaschen an Rückenlehnen
Climatronic ( 3-Zonen ) mit Klimabedienteil hinten	Gewichtsbereich 8 nur Einbausteuerung keine Bedarfsprognose
Connectivity Box: Induktive Ladestation + GSM-Verstärker	Greenhouse in Schwarz
Dachreling, schwarz	Gurtkontrolle, E-Kontakt vorn und hinten, optisch und akustisch
Dämpfung hinten	

Heckscheiben-Wisch-Waschanlage mit Intervallschaltung	Müdigkeitserkennung
Heckspoiler	Navigationsgerät-High
Hinterachse "Standard"	Nebelscheinwerfer
Hybrid-Antrieb MHEV "eTSI"	Nebelschlussleuchte
Instrumenteneinsatz, Anzeige in KM/H	Nicht Heissland
Kältemittel R1234yf	Nichtraucherausführung
Kein Sonderfahrzeug, Standard-Ausführung	Ohne 2. Batterie
Keine Aktionsausführung	Ohne beheizbare Scheibenwaschdüsen
Kennzeichenträger vorn (groß)	Ohne Berg-Anfahr/ Abfahrhilfe/ Komfort- fahrhilfe
Kindersitzverankerung für Kindersitzsystem I-Size, 2 x top tether und Kindersitzverankerung vorn BF-Seite	Ohne besondere Karosseriemaßnahmen
Klappbare Haltegriffe, mehrteilig	Ohne Car2X
Klimakomfortscheibe	Ohne connect Paket 1
Komfortöffnung Heckklappe (Virtuelles Pedal)	Ohne Dacheinsatz (Volldach)
Komfort-Sportausstattung CUPRA Mid	Ohne Elektromotor ( Hybrid )
Komforttelefonie mit LTE und Wireless charging	Ohne Feuerlöscher
Kompensor Ausf. 1	Ohne Fußmatten
Kopfstütze für Vordersitz	Ohne Head-Up Display
Kopfstützen hinten (3 Stück)	Ohne Ladekabel
Kraftstoffsystem Otto-Einspritzer	Ohne Lehnenentriegelung für Vordersitze
Landesverkaufsprogramm Deutschland	Ohne Mode3 Ladekabel
LED- Hauptscheinwerfer mit variabler Lichtverteilung	Ohne Schalthebelknopf/-Griff
Ledermultifunktionslenkrad, beheizbar mit Tiptronic	Ohne Scheinwerferreinigungsanlage, ohne Waschwasser-Standanzeige
LED-Innenlicht-Paket: Handschuhfach, Sonnenblende, Fußraum, Ablage und Multicolor-Ambientebeleuchtung umlaufend	Ohne Schriftzugsatz (ohne Typbezeichnung)
LED-SBBR-Leuchte, Fahrtrichtungsanzeigeranimiert	Ohne Schubladen unter den Vordersitzen
Leichtmetallräder 7 1/2J x 18	Ohne Sitzbelüftung/Massagesitze
Lendenwirbelstütze, elektr. einstellbar für linke Vordersitzlehne	Ohne Stabilisator hinten
Leuchtweitenregulierung, autom. dynamisch (reguliert sich im Fahrbetrieb)	Ohne Systeme für den Fahrzeugzugang
Linkslenker	Ohne Tilgergewicht Lenkrad
Mapcare: Update des Kartenmaterials für Navigationssystem, inklusive Kartenmaterial	Ohne Trennwand
Matrix LED	Ohne Überführungsausrüstung
Matrix-Beam	Ohne Verbandmaterial, ohne Warndreieck
Mirror Link plus Wireless "App" plus RSE (Vorbereitung)	Ohne Vorbereitung für VTS (Vehicle-Tracing System)
Mit Ausweichunterstützung mit Abbiegeassistent	Ohne Wärmespeicher/Zusatzheizung
Mit erweitertem Sicherheitssystem (PreCrash Basic und Front)	Ohne zus. Geräuschdämpfungsmaßnahmen für Innenraum
Mit Individualeinbau	Ohne zus. Karosserieabdeckungen seitlich (Steinschlagschutz)
Mit Multifunktionskamera	Ohne zus. Triebwerks-Unterschutz
Mit Projektionsleuchte (Spiegel)	Ohne Zusatz-/Standheizung
Mit Rückfahrkamerasystem (Ausf.2)	Ohne zusätzliche Bereifung
Mit Verkehrszeichenerkennung	Online-Dienst, mit OCU, mit Head Unit Codierung, ohne WFS-Verbund
Mittelarmlehne vorn	Optionsinfotainment (MIB3) (Ausführung2)
Modul Boden hinten Ausführung 4	Parklenkassistent
	Platzsparendes Notrad, Radial-Bauweise (5-Loch)

Preisnachlass-Paket	Tagesfahrlicht mit Assistenzfahrlicht u. Coming- u. Leaving-home Funktion automatisch
Privater Notruf	Transportschutzfolie (Mindestschutz) mit zus. Transportschutzmaßnahmen
Proaktiver Insassenschutz, PreCrash Basis und Front	Tür und Seitenverkleidung Teilleder
Radschrauben mit Diebstahlsicherung (nicht abschließbar)	Typrüfland Deutschland
Radstand	Typzeichen und Firmenemblem
Rechtsverkehr	UWB fähiges Land und Trägerfrequenz 433,92 bis 434,42Mhz
Regionscode " ECE " für Radio	Variables Ladebodenkonzept
Reifen 225/40 R18 92Y sportiv	Variant/Avant LEON Sportstourer
Reifen ohne Festlegung der Reifenmarke	Variante Grundausstattung
Reifendruckkontrolle	Vorbereitung für Anhängervorrichtung
Riemenstartergenerator RSG 48V 110-250 A	Vorbereitung für Anhängervorrichtung
Rücksitzbank ungeteilt, Lehne geteilt umlegbar mit Mittelarmlehne	Wartungsintervallverlängerung
Safe & Driving XL (für Navigationssystem)	Wegfahrsperre elektronisch
Scheiben seitlich in Wärmeschutzverglasung, ab B-Säule und hinten dunkel eingefärbt	Werksinterne Steuerung Selbstabholer
Scheibenbremsen hinten	Zierleisten schwarz
Scheibenbremsen vorn	
Scheibenwischer-Intervallschaltung mit Licht/Regensensor	
Schlüsselloses Schließ- und Startsystem "Keyless Advanced" ohne Safesicherung	
SEAT CONNECT gen3 - Medien & Internet	
SEAT CONNECT gen3 - Sicherheit & Service, Remote-Zugriff und Online-Infotainment	
Seitenairbag vorn und hinten, mit Kopfairbag und Interaktionsairbag vorn	
Seitenairbags hinten + Knieairbag vorn + Center-Airbag	
Serienkraftstoff-Erstbefüllung	
Serviceanzeige 30000 km oder 2 Jahre ( variabel )	
Sicherheitsinnenspiegel automatisch abblendbar	
Sitzbezüge in Stoff	
Sitzeinstellung, links elektrisch mit Memory, rechts mechan. höheneinstellbar	
Sitzheizung für Vordersitze getrennt regelbar	
Sonderpreis	
Sonderspezifikationen	
Sonnenblenden mit Spiegel, beleuchtet, mit Airbag-Label auf Sonnenblende und B-Säule	
Soundsystem mit Subwoofer "branded" Ausführung 2	
Spezielles Typschild für EG für M1-Pkw	
Sportsitze vorn	
Sprachsteuerung	
Spurhalteassistent plus Emergency Assist und Stauassistent	
Stabilisator vorn	
Standard-Klimazonen	
Start/Stop-Anlage mit Rekuperation	
Stoßfänger Sport	

## » Bereifung

### MONTIERTE BEREIFUNG

Hersteller	Ort	Position	Typ	Felge	Dimension	Profiltiefe
Bridgestone	Vorne	Links	Sommer	Aluminium	225/40 R 18 92 Y	4,0 mm
Bridgestone	Vorne	Rechts	Sommer	Aluminium	225/40 R 18 92 Y	4,0 mm
Bridgestone	Hinten	Links	Sommer	Aluminium	225/40 R 18 92 Y	4,0 mm
Bridgestone	Hinten	Rechts	Sommer	Aluminium	225/40 R 18 92 Y	4,0 mm

**Reifen zulässig:** Ja

**Reifen verkehrssicher:** Ja

### ERSATZ-/NOTRAD & ZUBEHÖR

**Pannenbergung zulässig:** Ja

**Pannenbergung verkehrssicher:** Ja

**Notrad vorhanden:** Ja

**Bordwerkzeug vorhanden:** Ja

**Wagenheber vorhanden:** Ja

**» Wertmindernde Faktoren**

<b>Nr</b>	<b>Bauteil</b>	<b>Schadensbeschreibung</b>	<b>Reparaturempfehlung</b>
1	Windschutzscheibe	Steinschlag	Ersetzen
2	Innenraum	Geruch	Ozonbehandlung
3	Kofferraumverkleidung links	Kratzer	Smart Repair
4	Kofferraumverkleidung rechts	Kratzer	Smart Repair
5	Tür hinten rechts	Delle(n)	Kaltdrücken

**» Gebrauchsspuren**

Das Fahrzeug weist dem Alter, der Laufleistung und dem Einsatzzweck entsprechende Gebrauchsspuren auf.

**» Merkantile Wertminderung**

<b>Vorschäden bekannt:</b>	Nein
<b>Vorschäden feststellbar:</b>	Nein
<b>Nachlackierungen vorhanden:</b>	Nein
<b>Lackschichtdickenmessung durchgeführt:</b>	Ja - ohne Auffälligkeiten/Abweichungen

**ERGEBNISSE DER LACKSCHICHTDICKENMESSUNG**

Die Messwerte lagen im üblichen Bereich.

Pro Bauteil wurden mindestens 3 Messungen durchgeführt.

**» Hinweise zum Zustandsbericht****Angaben zum Auftrag und zum Bewertungsumfang:**

Es wurde der Auftrag erteilt, einen Zustandsbericht über das beschriebene Fahrzeug zu erstellen.

Die Fahrzeugzustandsbewertung erfolgte auftragsgemäß auf Basis der vom Auftraggeber vorgegebenen Standards für Fahrzeugbewertungen. Die Feststellungen im Einzelfall trifft der Sachverständige aufgrund eigener Sachkunde und nach eigenem sachverständigen Ermessen.

**Fahrzeug-Identifizierung:**

VSSZZZKL9PR020549

FIN abgelesen und stimmt mit Unterlagen überein

**Allgemeinzustand:**

Gepflegter Allgemeinzustand

**Besichtigungsbedingungen:**

Ausreichend, Nässe

**Hebebühne/Hubmittel benutzt:**

Ja

**Motorenlauf durchgeführt:**

Ja

**Fahrprobe durchgeführt:**

Ja

## » Sonstige Bemerkungen

Vorliegendes Exemplar wurde auf elektronischem Wege erzeugt. Es ist ohne Originalunterschrift gültig.

## » Ansichtsfotos



Fahrzeugansicht - diagonal vorne links



Fahrzeugansicht - diagonal vorne rechts

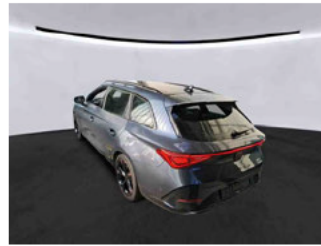

Fahrzeugansicht - diagonal hinten links



Fahrzeugansicht - diagonal hinten rechts



Innenraum - Cockpit mit Laufleistung



Equipment - Bordwerkzeug



Seitenansicht - Schweller links



Seitenansicht - Schweller rechts



Fahrzeug - Typenschild/Fahrgestellnummer

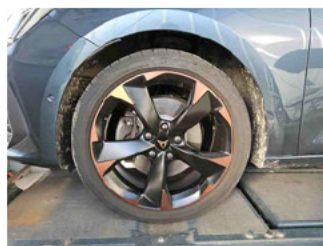

Räder - Rad montiert vorne links

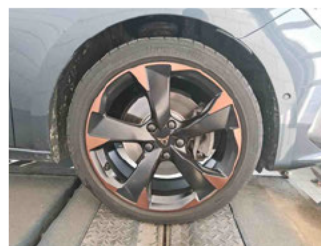

Räder - Rad montiert vorne rechts



Räder - Rad montiert hinten links



Räder - Rad montiert hinten rechts



Räder - Ersatzrad

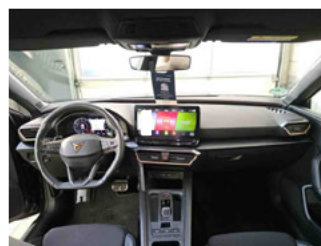

Innenraum - Mittelkonsole



Fahrzeug - Motorraum offen



Equipment - Boardmappe/  
Securitybag



Innenraum - Kofferraum

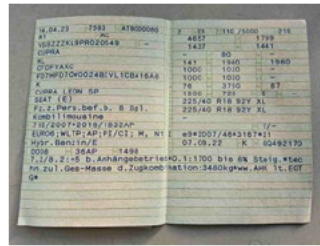

Fahrzeug - abgegebene ZB1



Fahrzeug - Serviceunterlagen /  
Wartungsnachweis



Innenraum - vorne



Innenraum - hinten



Innenraum -  
Navigationsgerät/Radio

## » Beschädigungsfotos

### WERTMINDERNDE FAKTOREN

#### 1 - Windschutzscheibe - Steinschlag - Ersetzen

Kommentar

Steinschlag mit Rißbildung

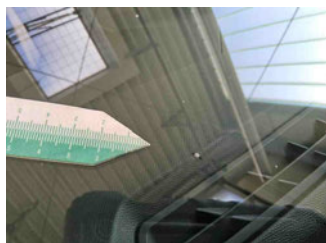

#### 2 - Innenraum - Geruch - Ozonbehandlung

Kommentar

Zigarettengeruch



#### 3 - Kofferraumverkleidung links - Kratzer - Smart Repair



#### 4 - Kofferraumverkleidung rechts - Kratzer - Smart Repair

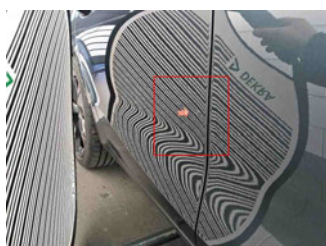

#### 5 - Tür hinten rechts - Delle(n) - Kaltdrücken

Kommentar

Beule