

## INFORME DE INSPECCIÓN

**VEHÍCULO**

0661NDJ / WBA31GN0005363832 / 5363832

**Datos vehículo:**

Marca:	BMW	Combustible:	DIESEL
Modelo:	X2 sDrive18d U10	Transmisión:	NO DETERMINADO
Versión:	X2 sDrive18d U10	Color:	NO DETERMINADA
Tapicería:	NO DETERMINADA	Kilómetros:	15.251

**Controles específicos:**

Llaves principales:	2	Llaves secundarias:	0
Llaves especiales:	1	Tipo transmisión:	Automática
Revisión:	Sin libro		

 DOCUMENTACION ORIGINAL

 MANUAL PROPIETARIO

 CARPETA MANUALES

 TUERCA ANTIRROBO

**Información neumáticos**

0661NDJ   Neumático	Marca	Medidas	Índice carga	Índice velocidad	Runflat
DD	MICHELIN	245/45/19	102	Y	-
DI	MICHELIN	245/45/19	102	Y	-
RP					-
TD	MICHELIN	245/45/19	102	Y	-
TI	MICHELIN	245/45/19	102	Y	-

**Datos Inspección:**

Tipo Inspección:	COMERCIAL	Ubicación Inspección:	BAL CIEMPOZUELOS
Fecha Inspección:	11/06/2026	RaC:	BMW BANK GMBH SUCURSAL EN ESPAÑA
Comentarios:			

**Daños no valorables:**

0661NDJ   COMPONENTE	ACCIÓN		COMENTARIO						
0661NDJ   COMPONENTE	TIPO DAÑO	ACCIÓN	CARROC.	MONTAJE	PINTURA	MAT. PINTURA	RECAMBIO	%DTO	IMPORTE
1. Jgo pegado sensor lluvia	-	REEMPLAZAR				0,00	29,44	10,00	26,49 €
2. Luna parabrisas	-	REEMPLAZAR	2.16 h.			0,00	561,23	40,00	419,89 €
3. Jgo pegado lunas - PEGADO FRIO 300ML - Nueva	-	REEMPLAZAR				0,00	61,68	10,00	55,51 €
4. Juego fijación luna parabrisas	-	REEMPLAZAR				0,00	3,88	10,00	3,49 €
5. Moldura sup luna parabrisas	-	REEMPLAZAR				0,00	25,95	10,00	23,35 €
6. Paragolpes dl (zona dr)	Pintar Reparado Combinada	DESMONTAR Y MONTAR		1.50 h.	0.75 h.	3,18	0,00		89,80 €
7. Paragolpes dl (zona iz)	Pintar Reparado Combinada	DESMONTAR Y MONTAR		1.00 h.	0.75 h.	3,18	0,00		70,55 €
8. Paragolpes tr (zona inf)	Pintar Reparado Combinada	DESMONTAR Y MONTAR		0.75 h.	1.00 h.	4,24	0,00		71,61 €
9. Emblema capó dl	-	DESMONTAR Y MONTAR		0.08 h.		0,00	0,00		3,08 €
10. Retrovisor dr	-	DESMONTAR Y MONTAR		1.08 h.		0,00	0,00		41,58 €
11. Moldura contorno aleta dl dr	Pintar Reparado Combinada no	DESMONTAR Y MONTAR		0.08 h.	0.42 h.	1,78	0,00		21,03 €
12. Puerta dl dr	Pintar Reparado Pieza montada	REPARAR	0.20 h.		2.58 h.	10,93	0,00		117,96 €
13. Puerta tr iz	Pintar Reparado Pieza montada	REPARAR	0.30 h.		2.33 h.	9,87	0,00		111,12 €
14. Manilla exterior puerta dl dr	-	DESMONTAR Y MONTAR		0.08 h.		0,00	0,00		3,08 €
15. Cejilla ext puerta dl dr	-	DESMONTAR Y MONTAR		0.08 h.		0,00	0,00		3,08 €
16. Manilla exterior puerta tr iz	-	DESMONTAR Y MONTAR		0.08 h.		0,00	0,00		3,08 €
17. Cejilla ext puerta tr iz	-	DESMONTAR Y MONTAR		0.08 h.		0,00	0,00		3,08 €
18. Capó dl	Pintar Reparado Pieza montada	-			5.42 h.	22,95	0,00		231,62 €
19. Paragolpes dl	Pintar Reparado Combinada	-			1.50 h.	6,35	0,00		64,10 €
20. Pilares - Montante Dr	-	PINTAR				33,40	0,00		33,40 €
21. Aleta tr dr c/estribo	-	PULIR				0,00	0,00		29,50 €
22. Faro dr	-	PULIDO POLICARBONATO				0,00	0,00		50,00 €
23. Faro iz	-	PULIDO POLICARBONATO				0,00	0,00		50,00 €
24. Puerta dl iz	-	SR Pintura				0,00	0,00		40,00 €
<b>TOTAL INSPECCIÓN</b>								(IVA no incluido)	<b>1566,4 €</b>

\* Faltantes en color naranja

(IVA no incluido)

<b>0661NDJ   RESUMEN PERITACIÓN</b>	<b>TIEMPO</b>	<b>EUROS</b>
Total Mano de Obra Carrocero	7,47 h.	287,59 €
Total material pintura	-	95,88 €
Total Mano de Obra Pintura	14,75 h.	567,86 €
Total Recambios	-	445,59 €
Descuento recambios aplicado	-	236,59 €
Total Faltantes	-	0,00 €
Total Smart Repair	-	169,50 €















Valores desde indiv.

1.0 l/h



Total 15252 km → 15240.7 km

Datos de conducción

119 km 8:30

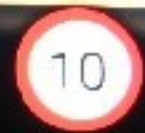

Puerta abierta.

P

+19.0 °C

WARM-UP







3  
MEDI  
TEL  
MAY

Esquedo

OFF

OFF

HOME

100%

HOME 1 8:30

P  
R  
N  
D/S

AUTO  
MAY  
MAY

VOL | 100%

MAX  
VOL





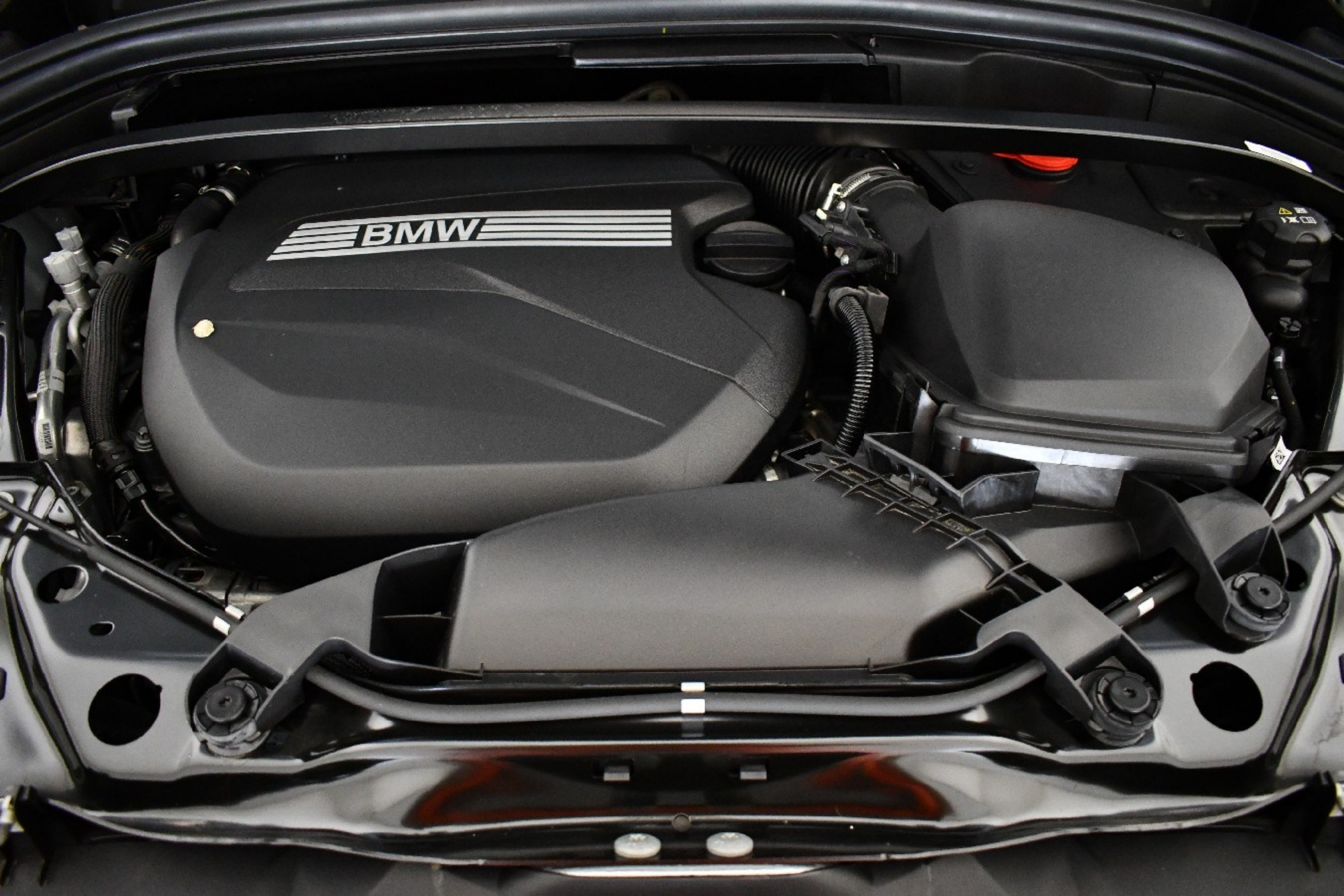

©WBA31GN0005363832 ©









🔔 📍 RNE 1 📶 🔋 8:32



🔍 Búsqueda

- OFFL +



- OFF ✓ +

245/45 R 19

OFF

ON

Inch/mm

5.74





245/45R19  
102Y

OUTSIDE

inch/mm  
5.72  
ON OFF



6.33

inch/mm

OFF ON

ZERO



245/45 R 19

5.81  
Inch/mm



















MICHELIN

245/45 R 19



PRIMACY







0 1 2 3 4 5 6 7 8 9 10  
Manheim  
COX AUTOMOTIVE













Manheim  
C.V. AUTOMOTIVE

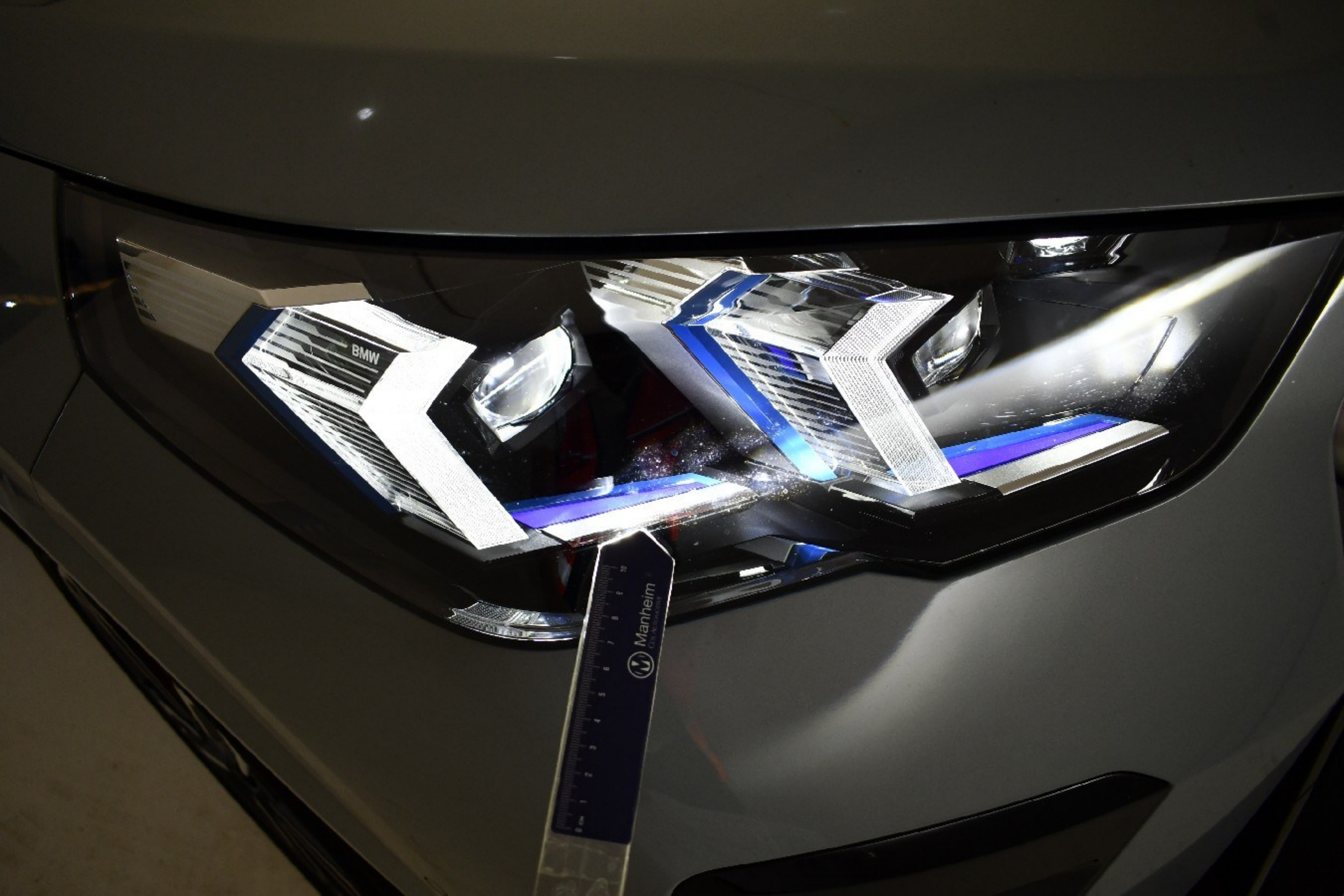



10  
9  
8  
7  
6  
5  
4  
3  
2  
1

**Manheim**  
CO. AUTOMOTIVE





Manheim  
CON. AUTOMOBILI

BMW



0 1 2 3 4 5 6 7 8 9 10  
Marheim  
COX AUTOMOTIVE



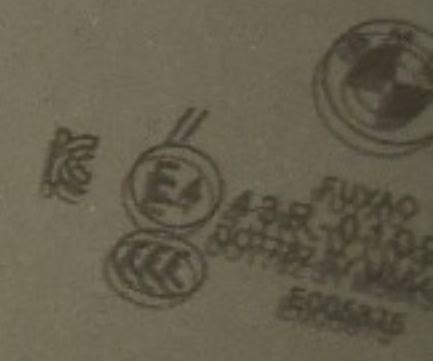



10

