

05.06.2026

### Fahrzeugbeschreibung

**Fahrzeug:** **MERCEDES GLE GLE 350 e 4MATIC Sports Utility Vehicle 5-türig 1991 ccm 333 PS / 245 KW Elektrisch Automatik**

Amtliches Kennzeichen:	HD -IO 0804E	Fahrgestell-Nummer:	W1N1671541A627072
Vertrags-Nummer:	49929080	Erstzulassung:	27.01.2022
Internes KZ:	15031212	Kilometer-Stand:	0

Unfall/Schaden: Dem Verkäufer wurden keine unfallbedingten Beschädigungen am Fahrzeug angezeigt.

-----  
**Ausstattung:**

**MERCEDES GLE GLE 350 e 4MATIC Sports Utility Vehicle 5-türig 1991 ccm 333 PS / 245 KW Elektrisch Automatik**

Lackierung: \_\_\_\_\_ Polsterung: \_\_\_\_\_ Telefontyp: \_\_\_\_\_

**Listenpreis ohne Sonderausstattung in EUR (vor Mwst.) 0,00**

Sonderausstattung in EUR (vor Mwst.):

**Listenpreis gesamt in EUR (vor Mwst.) 0,00**

## Technische Daten

(Angaben basieren auf Herstellerangaben\*)

Fahrzeug:	MERCEDES GLE GLE 350 e 4MATIC Sports Utility Vehicle5-türig 1991 ccm 333 PS / 245 KW Elektrisch Automatik		
Modelljahr:	2022		
kW / PS:	245 / 333	Hubraum:	1991
Getriebe:	Automatik	Anzahl Gänge:	9
Emissionsgruppe:	I2	CO2 (g/km):	0
durchschn. Verbr./100 Km:	0,0000	Tankinhalt:	65
Max. Km/h:	210	Beschl. 0-100 Km/h in Sec.:	6,900
Leergewicht (kg):	2605	zul. Gewicht (kg):	3210

\* Angaben ohne Gewähr

29672/29602

**Unfall-/Schadenspiegel**

**Vertrags-Nummer:** 49929080  
**Amtliches Kennzeichen:** HD -IO 0804E  
**Übersicht erstellt am:** 05.06.2026

Für das Fahrzeug gem. o.g. Leasingvertrag, Fahrzeugtyp

**MERCEDES GLE GLE 350 e 4MATIC Sports Utility Vehicle5-türig 1991 ccm 333 PS / 245 KW Elektrisch Automatik**

wurden uns während der Vertragslaufzeit nachfolgende Beschädigungen angezeigt:

---

<i><b>Datum</b></i>	<i><b>SNR</b></i>	<i><b>Verursacher</b></i>	<i><b>Beschädigung</b></i>	<i><b>Reparatur erfolgt *</b></i>	<i><b>Gutachten vorhanden *</b></i>
30.03.2026	9059993944	Endabrechnung	Schaden unbekannt	Nein	Nein

---

\* Sofern für eine Schadennummer mehrere Beschädigungen angegeben sind, gilt der Eintrag in dieser Spalte für die gesamte Schadennummer.

**Unfall-/Schadenspiegel zur Kenntnis genommen:**

\_\_\_\_\_  
Datum und Unterschrift Käufer

**Wartungsreport**

**Vertrags-Nummer:** 49929080  
**Amtliches Kennzeichen:** HD -IO 0804E  
**Übersicht erstellt am:** 05.06.2026

Für das Fahrzeug gem. o.g. Leasingvertrag, Fahrzeugtyp

**MERCEDES GLE GLE 350 e 4MATIC Sports Utility Vehicle 5-türig 1991 ccm 333 PS / 245 KW Elektrisch Automatik**

wurden uns während der Vertragslaufzeit nachfolgende Wartungen angezeigt:

---

<i>Datum</i>	<i>Km-Stand</i>	<i>Art der Wartung</i>
--------------	-----------------	------------------------

---

**Wartungsreport zur Kenntnis genommen:**

\_\_\_\_\_  
Datum und Unterschrift Käufer

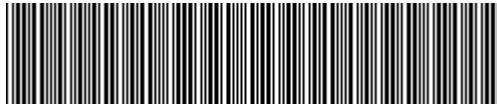

**W1N1671541A627072**

## Angaben zum Fahrzeug

<b>Halter</b>		<b>Besichtigungszustand</b>	bedingt: Licht/Nässe/Schmutz
<b>Kennzeichen</b>		<b>Laufleistung (abgelesen)</b>	30.133 km
<b>Hersteller</b>	Mercedes-Benz	<b>Restlauf bis Service</b>	-40 Tag(e)
<b>Typ/Modell</b>	GLE 350 e 4MATIC Sports Utility Vehicle5-türig	<b>HU</b>	
<b>Fahrgestellnummer</b>	W1N1671541A627072	<b>Leistung / Hubraum</b>	/ 8 ccm
<b>Erstzulassung</b>	21.01.2022	<b>Polster/Farbe</b>	/
<b>Letzte Wartung</b>		<b>Lackierung</b>	Weiß
<b>Kraftstoffart</b>	Hybr.B/E ext.auf.	<b>Getriebe</b>	Automatik

## Zustandsbericht

### Wertmindernde Faktoren

Nr.	Bauteilgruppe	Beschreibung
1	Verkleidungen/Abdeckungen	Fußmatten - Löcher - erneuern
2	Rad/Reifen	Leichtmetallfelge hinten rechts - Kratzer - Wertminderung
3	Verkleidungen/Abdeckungen	Dachhimmel - Löcher - Smart Repair
4	Stoßfänger vorn	Stoßfänger vorn - Kratzer - Smart Repair
5	Stoßfänger vorn	Blende Stoßfänger vorn (Rechts gitterblende) - Kratzer - erneuern
6	Seitenwand rechts	Radhausverbreiterung - Kratzer - erneuern
7	Seitenwand links	Radhausverbreiterung - Kratzer - erneuern
8	Ausrüstung	Fahrzeugschlüssel m. Fernb. (Fehlt) - erneuern
9	Stoßfänger hinten	Stoßfänger hinten - Kratzer - instandsetzen und lackieren
10	Tür hinten rechts	Tür - Delle / Lackschaden - instandsetzen und lackieren
11	Sonstiges	Inspektion/Wartung - fällig - durchführen
12	Heckklappe/-tür	Heckklappe - Delle / Lackschaden - instandsetzen und lackieren
13	Tür vorn rechts	Tür - verformt - erneuern
14	Sitz hinten	Sitzbezug - Delle(n) - erneuern

### Gebrauchsspuren

Nr.	Bauteilgruppe	Beschreibung
1	Karosserie	Karosserie - Steinschlag - kein Abzug
2	Tür vorn links	Türkante - Kratzer - kein Abzug
3	Interieur	Innenraum - Abrieb - kein Abzug
4	Verglasung	Frontscheibe - Steinschlag - kein Abzug
5	Karosserie	Karosserie - Kratzer - kein Abzug



## Fehlteile

Fehlteil

## Festgestellte Nachlackierungen

Nr. Ort

Keine feststellbar

## Hauptbereifung

Achse	Reifengröße	Hersteller	Reifentyp	Profiltiefe	Verktgl.	Zul.
1	275/55 R19 111H	Pirelli	Winterreifen	7mm - 7mm	i.O.	i.O.
2	275/55 R19 111H	Pirelli	Winterreifen	6mm - 6mm	i.O.	i.O.

## Zusatzbereifung

Achse	Reifengröße	Hersteller	Reifentyp	Profiltiefe	Verktgl.	Zul.
1	275/55 R19 111W	Continental	Sommerreifen	6mm - 6mm	i.O.	i.O.
2	275/55 R19 111W	Continental	Sommerreifen	5mm - 5mm	i.O.	i.O.

Der Verschleißzustand sowie evtl. Schäden an der Bereifung sind wertmäßig berücksichtigt.

## Ausstattung

### Ausstattung

Bezeichnung

Klimaanlage

Navigationsgerät mit Kartenansicht

Radio

## Bemerkungen

Keine Gewähr auf Vollständigkeit und Richtigkeit der angezeigten Ausstattung.  
Techn. Änderungen vorbehalten  
Das Fahrzeug weist dem Alter, der Laufleistung und dem Einsatzzweck entsprechende Gebrauchsspuren auf.  
elektr. Komponenten geprüft, i. O.

**TÜV SÜD Auto Service GmbH**  
Römeräcker 1  
76351 Linkenheim - Hochstetten

**Besichtigungsort**  
Autokontor Bayern GmbH  
Windecker Straße 2  
61137 Schöneck

Besichtigungsdatum: 28.05.2026  
**Protokollnummer: 45731236**



---

## Angaben zum Fahrzeug

<b>Hersteller</b>	Mercedes-Benz	<b>Besichtigungszustand</b>	bedingt: Licht/Nässe/Schmutz
<b>Typ/Modell</b>	GLE 350 e 4MATIC Sports Utility Vehicle5-türig	<b>Laufleistung (abgelesen)</b>	30.133 km
<b>Fahrgestellnummer</b>	W1N1671541A627072	<b>Erstzulassung</b>	21.01.2022

### Angaben zum Auftrag:

Auftragsgemäß erfolgte die Fahrzeugzustandsbewertung in demontagefreien Zustand.

Grundlage dieses Produktes stellt der Leitfaden für Fahrzeugrücknahmen und Bewertungen gemäß des Schadengrenzmusterkatalog des Auftraggebers dar. Die expliziten Feststellungen im Einzelfall trifft der Sachverständige objektiv im Rahmen der vorgegebenen Standards aufgrund eigener Sachkunde.

### Fahrzeug-Identifizierung:

Die Fahrzeug-Identifizierungsnummer (FIN) wurde am Fahrzeug abgelesen und die Übereinstimmung im Verlauf der Besichtigung durch den Unterzeichner mit den vorgelegten Unterlagen festgestellt.

### Besichtigungsbedingungen:

Eine ordnungsgemäße Sichtprüfung der Lackierung und der Karosserie war wegen unzureichender Lichtverhältnisse/ Nässe oder Verschmutzung nur eingeschränkt möglich.

### Allgemeinzustand:

Das Fahrzeug weist dem Alter und Einsatzzweck entsprechende Gebrauchsspuren auf.

## Übersichtsfotos



Abbildung 1: Schräg vorne



Abbildung 2: Schräg vorne



Abbildung 3: Schräg hinten



Abbildung 4: Schräg hinten



Abbildung 5: Innenraum



Abbildung 6: Innenraum



Abbildung 7: Innenraum



Abbildung 8: Innenraum



Abbildung 9: Innenraum

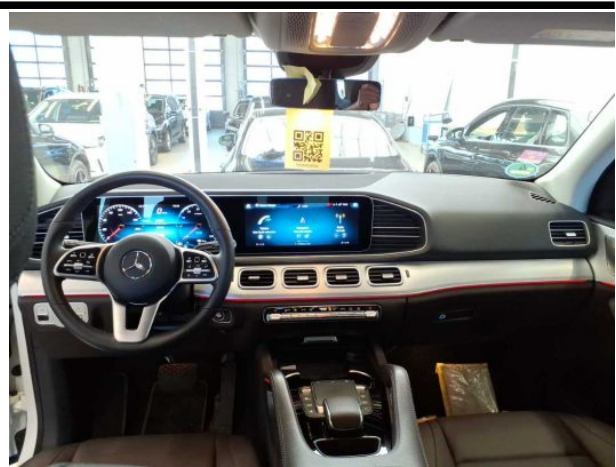

Abbildung 10: Innenraum



Abbildung 11: Innenraum



Abbildung 12: Innenraum



Abbildung 13: Innenraum

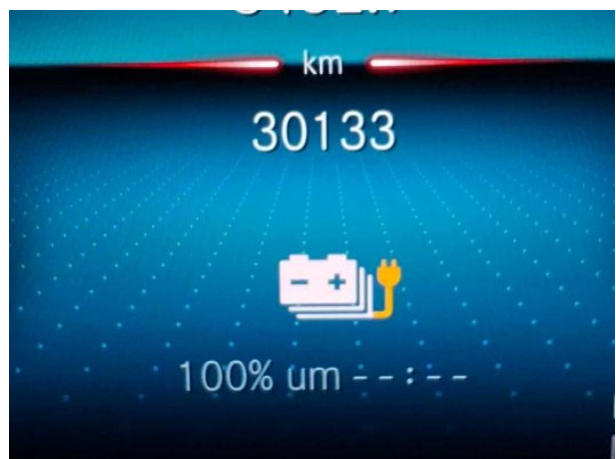

Abbildung 14: Innenraum



Abbildung 15: Innenraum



Abbildung 16: Innenraum



Abbildung 17: FIN



Abbildung 18: Zubehör



Abbildung 19: Zubehör



Abbildung 20: Dokumente



Abbildung 21: Dokumente

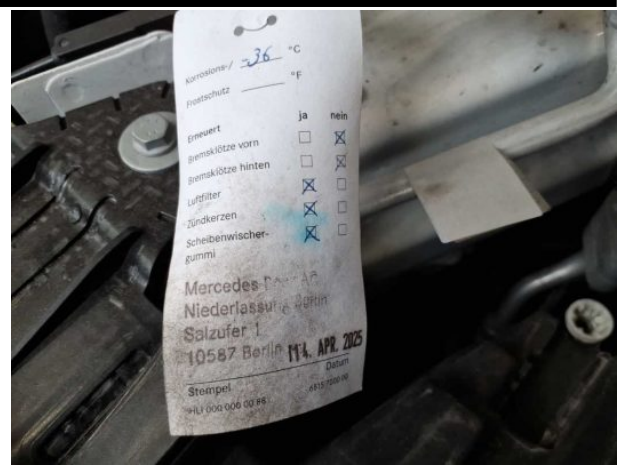

Abbildung 22: Dokumente



Abbildung 23: Dokumente



Abbildung 24: Montierte Bereifung



Abbildung 25: Montierte Bereifung



Abbildung 26: Montierte Bereifung



Abbildung 27: Montierte Bereifung



Abbildung 28: Sonstiges



Abbildung 29: Sonstiges



Abbildung 30: Sonstiges



Abbildung 31: Sonstiges



Abbildung 32: Sonstiges



Abbildung 33: Sonstiges



Abbildung 34: Sonstiges



Abbildung 35: Sonstiges



Abbildung 36: Sonstiges

**TÜV SÜD Auto Service GmbH**  
Römeräcker 1  
76351 Linkenheim - Hochstetten

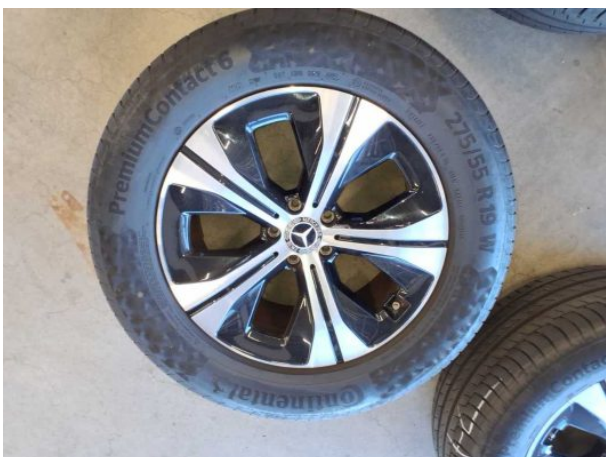
**Besichtigungsort**  
Autokontor Bayern GmbH  
Windecker Straße 2  
61137 Schöneck

Besichtigungsdatum: 28.05.2026  
Protokollnummer: 45731236

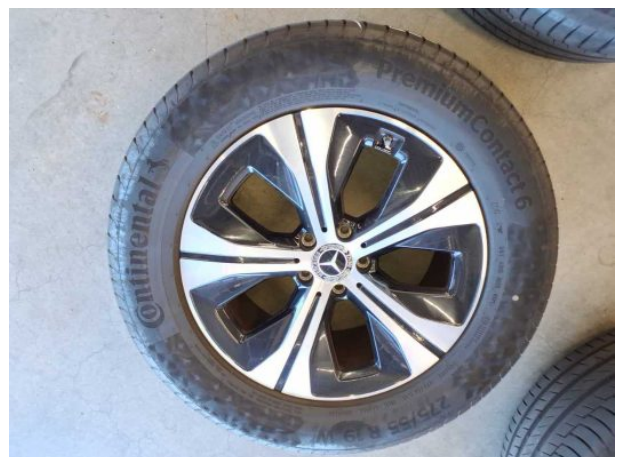

**Abbildung 37:** Sonstiges

## Beschädigungsfotos



**Beschädigung #1:** Verkleidungen/Abdeckungen: Fußmatten - Löcher - erneuern



**Beschädigung #1:** Verkleidungen/Abdeckungen: Fußmatten - Löcher - erneuern



**Beschädigung #2:** Rad/Reifen: Leichtmetallfelge hinten rechts - Kratzer - Wertminderung



**Beschädigung #2:** Rad/Reifen: Leichtmetallfelge hinten rechts - Kratzer - Wertminderung

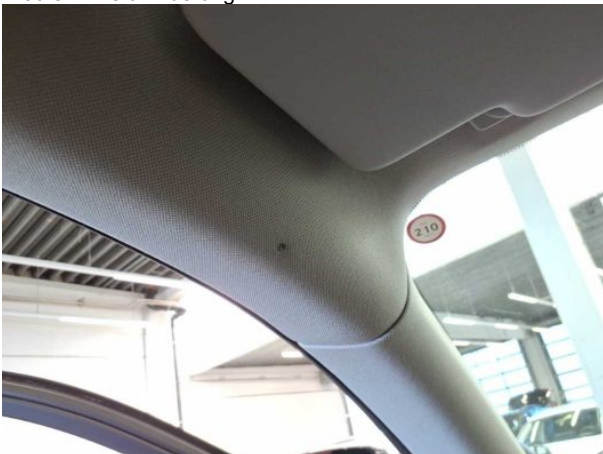

**Beschädigung #3:** Verkleidungen/Abdeckungen: Dachhimmel - Löcher - Smart Repair



**Beschädigung #3:** Verkleidungen/Abdeckungen: Dachhimm... Löcher - Smart Repair



**Beschädigung #4:** Stossfänger vorn: Stossfänger vorn - Kratzer - Smart Repair



**Beschädigung #4:** Stossfänger vorn: Stossfänger vorn - Kratzer - Smart Repair



**Beschädigung #4:** Stossfänger vorn: Stossfänger vorn - Kratzer - Smart Repair



**Beschädigung #5:** Stossfänger vorn: Blende Stossfänger vorn (Rechts gitterblende) - Kratzer - erneuern



**Beschädigung #5:** Stossfänger vorn: Blende Stossfänger vorn (Rechts gitterblende) - Kratzer - erneuern



**Beschädigung #6:** Seitenwand rechts: Radhausverbreiterun... Kratzer - erneuern



**Beschädigung #6:** Seitenwand rechts: Radhausverbreiterung - Kratzer - erneuern



**Beschädigung #6:** Seitenwand rechts: Radhausverbreiterun... Kratzer - erneuern

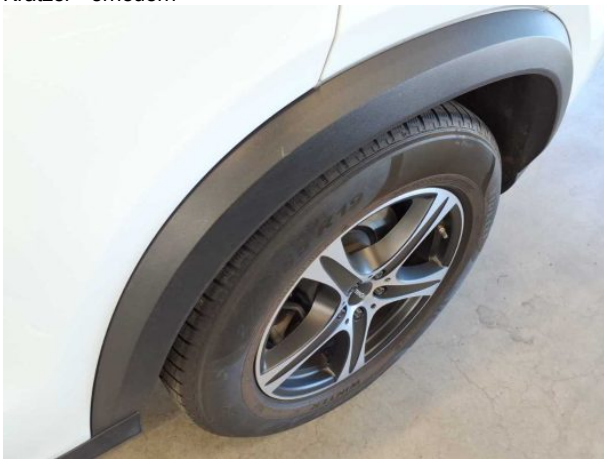

**Beschädigung #7:** Seitenwand links: Radhausverbreiterung - Kratzer - erneuern



**Beschädigung #7:** Seitenwand links: Radhausverbreiterung - Kratzer - erneuern



**Beschädigung #7:** Seitenwand links: Radhausverbreiterung - Kratzer - erneuern



**Beschädigung #8:** Ausrüstung: Fahrzeugschlüssel m. Fernb. (Fehlt) - erneuern



**Beschädigung #9:** Stossfänger hinten: Stossfänger hinten - Kratzer - instandsetzen und lackieren



**Beschädigung #9:** Stossfänger hinten: Stossfänger hinten - Kratzer - instandsetzen und lackieren



**Beschädigung #9:** Stossfänger hinten: Stossfänger hinten - Kratzer - instandsetzen und lackieren



**Beschädigung #9:** Stossfänger hinten: Stossfänger hinten - Kratzer - instandsetzen und lackieren

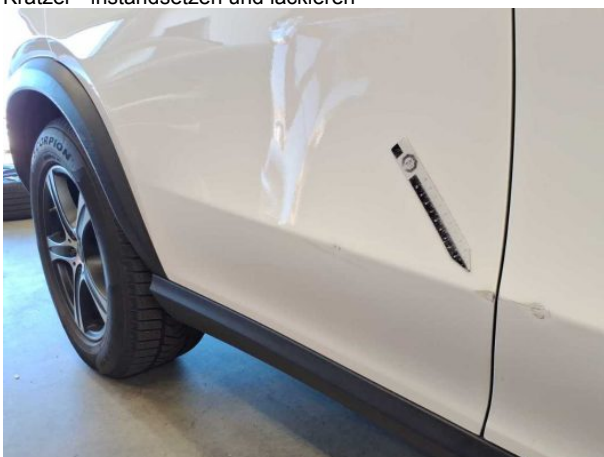

**Beschädigung #10:** Tür hinten rechts: Tür - Delle / Lackschaden - instandsetzen und lackieren



**Beschädigung #10:** Tür hinten rechts: Tür - Delle / Lackschaden - instandsetzen und lackieren



**Beschädigung #11:** Sonstiges: Inspektion/Wartung - fällig - durchführen

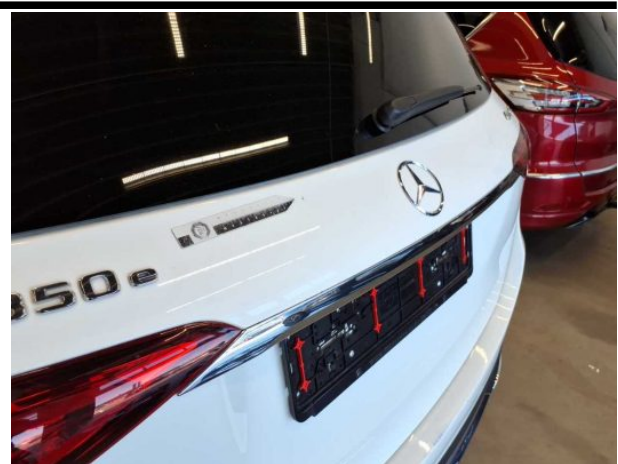

**Beschädigung #12:** Heckklappe/-tür: Heckklappe - Delle / Lackschaden - instandsetzen und lackieren



**Beschädigung #12:** Heckklappe/-tür: Heckklappe - Delle / Lackschaden - instandsetzen und lackieren

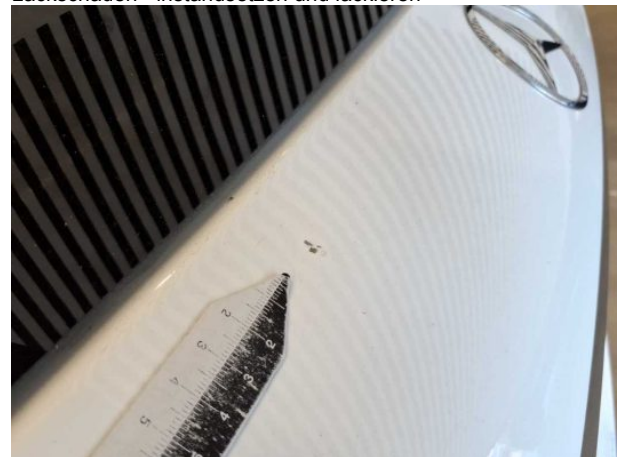

**Beschädigung #12:** Heckklappe/-tür: Heckklappe - Delle / Lackschaden - instandsetzen und lackieren



**Beschädigung #12:** Heckklappe/-tür: Heckklappe - Delle / Lackschaden - instandsetzen und lackieren

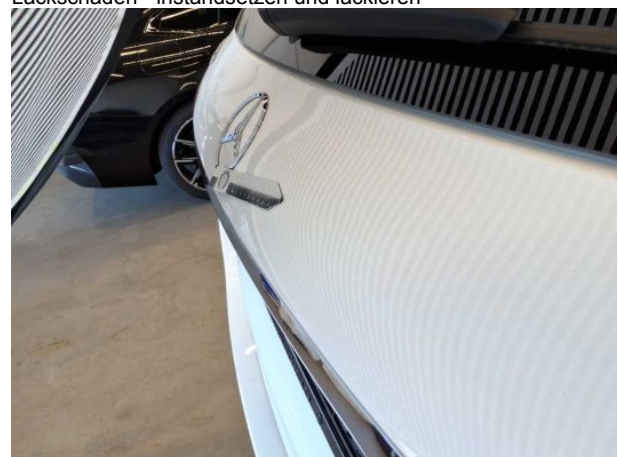

**Beschädigung #12:** Heckklappe/-tür: Heckklappe - Delle / Lackschaden - instandsetzen und lackieren



**Beschädigung #13:** Tür vorn rechts: Tür - verformt - erneuern



**Beschädigung #13:** Tür vorn rechts: Tür - verformt - erneuern



**Beschädigung #13:** Tür vorn rechts: Tür - verformt - erneuern



**Beschädigung #13:** Tür vorn rechts: Tür - verformt - erneuern



**Beschädigung #13:** Tür vorn rechts: Tür - verformt - erneuern

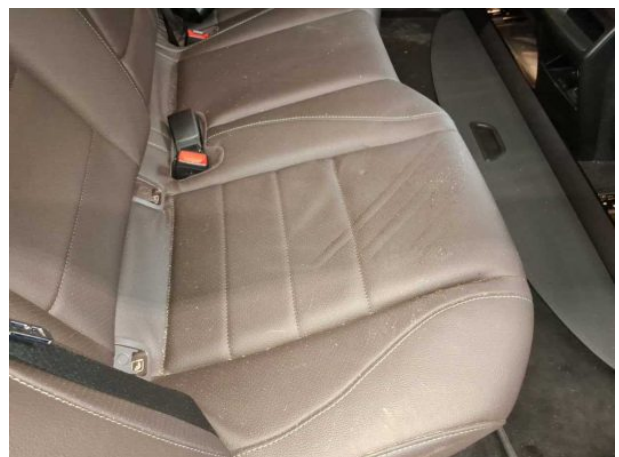

**Beschädigung #14:** Sitz hinten: Sitzbezug - Delle(n) - erneuern



**Beschädigung #14:** Sitz hinten: Sitzbezug - Delle(n) - erneuern



**Beschädigung #14:** Sitz hinten: Sitzbezug - Delle(n) - erneuern



**Beschädigung #14:** Sitz hinten: Sitzbezug - Delle(n) - erneuern



## Checkliste

Vorhanden	Name
<input type="checkbox"/>	ABE
<input type="checkbox"/>	Abschleppöse
<input type="checkbox"/>	Anhängekupplung abnehmbar
<input type="checkbox"/>	Antenne
<input type="checkbox"/>	Bordbuchmappe
<input type="checkbox"/>	Bordwerkzeug
<input type="checkbox"/>	Consumer Kabelkit
<input type="checkbox"/>	Fernbedienung Standheizung
<input type="checkbox"/>	Ladekabel
<input type="checkbox"/>	Laderaumabdeckung / Rollo
<input type="checkbox"/>	Leichtmetallfelgensatz komplett
<input type="checkbox"/>	Navigations Datenträger
<input type="checkbox"/>	Schlüssel Anhängerkupplung
<input type="checkbox"/>	Serviceheft
<input type="checkbox"/>	Tirefit Füllmittel
<input type="checkbox"/>	Tirefit komplett
<input type="checkbox"/>	Tirefit Kompressor
<input type="checkbox"/>	Windschott

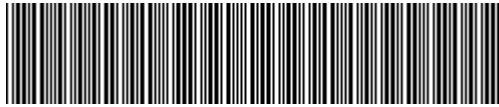

**W1N1671541A627072**

## Vehicle details

<b>Operator</b>		<b>Inspection condition</b>	Conditional: Light/moisture/dirt
<b>License number</b>		<b>Mileage (Read)</b>	30,133 km
<b>Manufacturer</b>	Mercedes-Benz	<b>Next maintenance in</b>	-40 Tag(e)
<b>Type / Model</b>	GLE 350 e 4MATIC Sports Utility Vehicle5-türig	<b>Main inspection</b>	
<b>Vehicle Identification number</b>	W1N1671541A627072	<b>Power / Engine displacement</b>	/ 8 ccm
<b>First registration</b>	21 Jan 2022	<b>Upholstery/Colour</b>	/
<b>Last maintenance</b>		<b>Paintwork</b>	White
<b>Fuel type</b>	Hybrid P / E ext. charg.	<b>Gearbox</b>	Automatic

## Zustandsbericht

### Value reducing factors

No.	Component group	Description
1	Trim / covers	Floor mats - Holes - Replace
2	Wheel / tyres	Alloy rim - rear right side - Scratch(es) - Loss in value
3	Trim / covers	Roof lining - Holes - Smart repair
4	Front bumper	Front bumper - Scratch(es) - Smart repair
5	Front bumper	Cover bumper - front (Rechts gitterblende) - Scratch(es) - Replace
6	Side panel - rear right side	Wheel well extension - Scratch(es) - Replace
7	Side panel - rear left side	Wheel well extension - Scratch(es) - Replace
8	Equipment	Vehicle key with remote control (Fehlt) - Replace
9	Rear bumper	Rear bumper - Scratch(es) - Repair and paint
10	Door - rear right side	Door - Dent / paintcoat damage - Repair and paint
11	Misc.	Inspection / maintenance - Due - Perform
12	Boot lid / rear door	Boot lid - Dent / paintcoat damage - Repair and paint
13	Door - front right side	Door - Deformed - Replace
14	Seat - rear	Upholstery - dent(s) - Replace

### Wear and tear

No.	Component group	Description
1	Body	Body - Stone chips - No deduction
2	Door - front left side	Door edge - Scratch(es) - No deduction
3	Interior	Interior - Abrasion - No deduction
4	Vehicle glazing	Windscreen - Stone chips - No deduction
5	Body	Body - Scratch(es) - No deduction



## Missing parts

Missing part

## Detected repainting

No. Location

None detectable

## Main tyres

Axle	Tyre size	Manufacturer	Type of tyre	Tread depth	Roadworthy	Permissibility
1	275/55 R19 111H	Pirelli	Winter tyres	7mm - 7mm	o.k.	o.k.
2	275/55 R19 111H	Pirelli	Winter tyres	6mm - 6mm	o.k.	o.k.

## Additional tyres

Axle	Tyre size	Manufacturer	Type of tyre	Tread depth	Roadworthy	Permissibility
1	275/55 R19 111W	Continental	Summer tyres	6mm - 6mm	o.k.	o.k.
2	275/55 R19 111W	Continental	Summer tyres	5mm - 5mm	o.k.	o.k.

The wear and tear condition and possible damages to the tyres are considered in the value.

## Equipment

### Equipment

Description

Air conditioning

Navigation unit with map view

Radio

## Comments

Keine Gewähr auf Vollständigkeit und Richtigkeit der angezeigten Ausstattung.  
Techn. Änderungen vorbehalten  
Das Fahrzeug weist dem Alter, der Laufleistung und dem Einsatzzweck entsprechende Gebrauchsspuren auf.  
elektr. Komponenten geprüft, i. O.

**TÜV SÜD Auto Service GmbH**  
Römeräcker 1  
76351 Linkenheim - Hochstetten

**Inspection location**  
Autokontor Bayern GmbH  
Windecker Straße 2  
61137 Schöneck

Inspection date: 28 May 2026  
**Protocol number: 45731236**



## Vehicle details

<b>Manufacturer</b>	Mercedes-Benz	<b>Inspection condition</b>	Conditional: Light/moisture/dirt
<b>Type / Model</b>	GLE 350 e 4MATIC Sports Utility Vehicle5-türig	<b>Mileage (Read)</b>	30,133 km
<b>Vehicle Identification number</b>	W1N1671541A627072	<b>First registration</b>	21 Jan 2022

### Details of the order:

In accordance with the contract, the evaluation of vehicle's condition was performed without the vehicle being disassembled.

This product is based on the guidelines for vehicle returns and assessments according to the client's damage limit catalog. The expert makes the explicit findings in each individual case objectively, within the framework of the specified standards, based on their own expertise.

### Vehicle identification:

The vehicle identification number (VIN) was read from the vehicle and its conformity with the submitted documents was confirmed by the undersigned during the inspection.

### Inspection conditions:

A proper visual inspection of the paintwork and bodywork was only possible to a limited extent due to insufficient lighting conditions/dampness or dirt.

### General condition:

The vehicle shows traces of wear and tear corresponding to its age and purpose

## Overview pictures



Figure 1: Diagonal front



Figure 2: Diagonal front



Figure 3: Diagonal rear



Figure 4: Diagonal rear



Figure 5: Interior



Figure 6: Interior



Figure 7: Interior



Figure 8: Interior



Figure 9: Interior



Figure 10: Interior



Figure 11: Interior

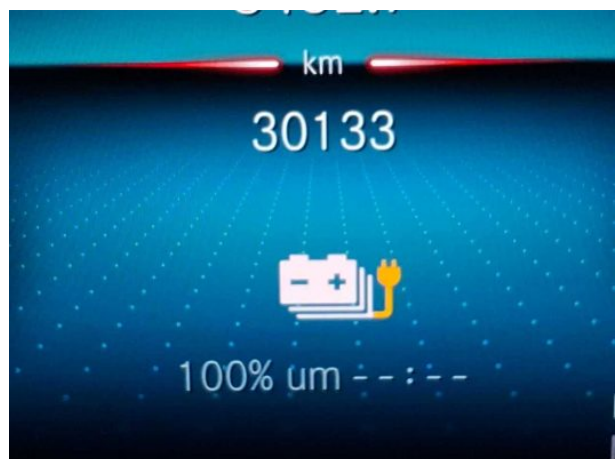

Figure 12: Interior



Figure 13: Interior



Figure 14: Interior



Figure 15: Interior

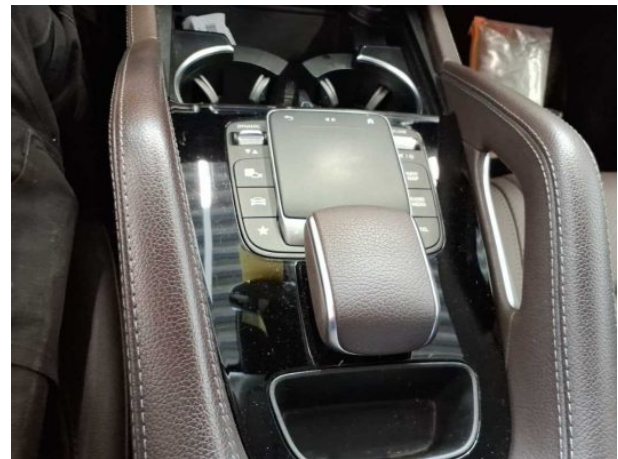

Figure 16: Interior



Figure 17: VIN



Figure 18: Accessories



Figure 19: Accessories

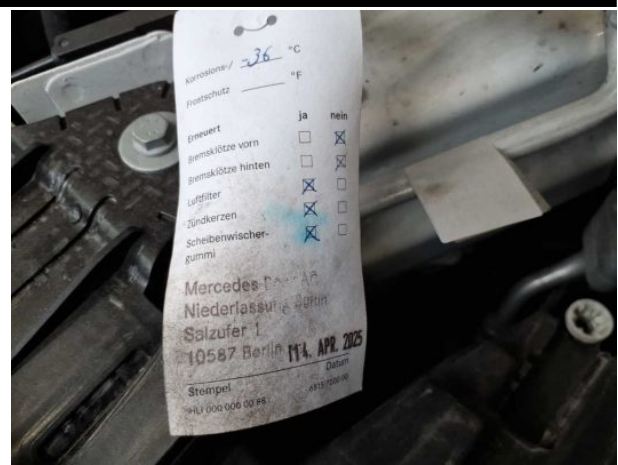

Figure 20: Documents



Figure 21: Documents



Figure 22: Documents



Figure 23: Documents



Figure 24: Mounted tyres



**Figure 25:** Mounted tyres



**Figure 26:** Mounted tyres



**Figure 27:** Mounted tyres



**Figure 28:** Misc.



**Figure 29:** Misc.



**Figure 30:** Misc.



Figure 31: Misc.



Figure 32: Misc.



Figure 33: Misc.



Figure 34: Misc.

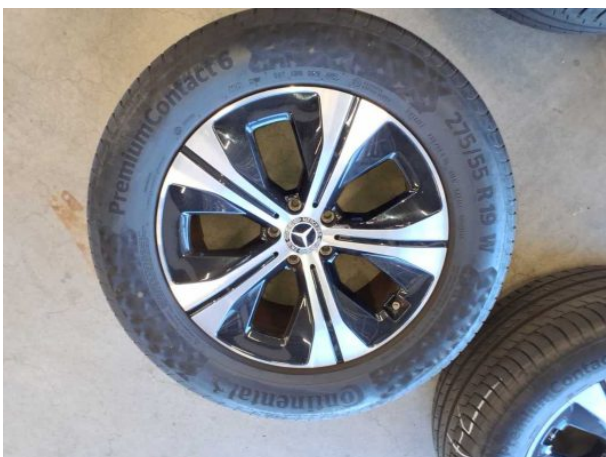

Figure 35: Misc.

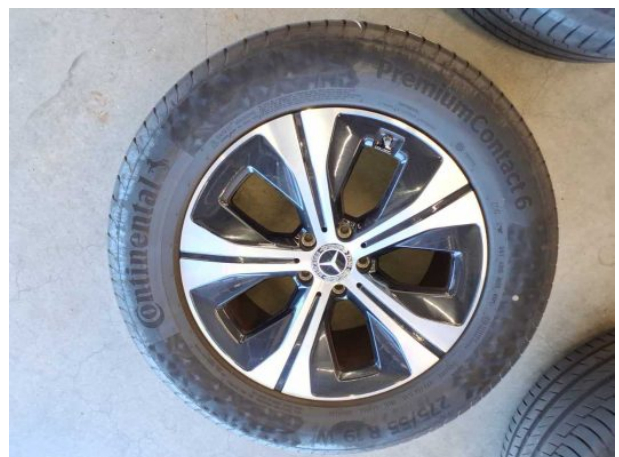

Figure 36: Misc.

**TÜV SÜD Auto Service GmbH**  
Römeräcker 1  
76351 Linkenheim - Hochstetten

**Inspection location**  
Autokontor Bayern GmbH  
Windecker Straße 2  
61137 Schöneck

Inspection date: 28 May 2026  
**Protocol number: 45731236**



**Figure 37:** Misc.

## Pictures of damage



**Damage #1:** Trim / covers: Floor mats - Holes - Replace



**Damage #1:** Trim / covers: Floor mats - Holes - Replace



**Damage #2:** Wheel / tyres: Alloy rim - rear right side - Scratch(es) - Loss in value



**Damage #2:** Wheel / tyres: Alloy rim - rear right side - Scratch(es) - Loss in value

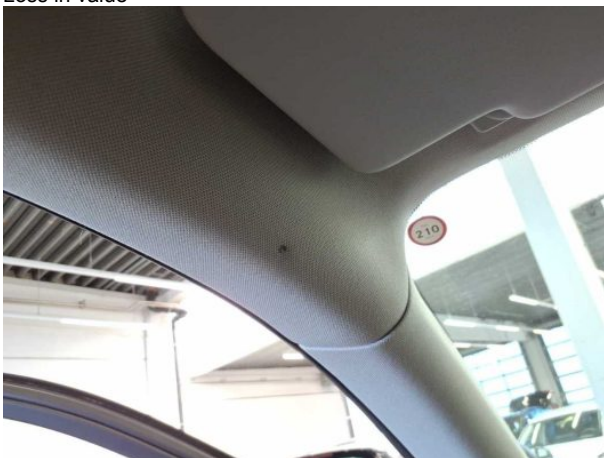

**Damage #3:** Trim / covers: Roof lining - Holes - Smart repair



**Damage #3:** Trim / covers: Roof lining - Holes - Smart repair



**Damage #4:** Front bumper: Front bumper - Scratch(es) - Smart repair



**Damage #4:** Front bumper: Front bumper - Scratch(es) - Smart repair



**Damage #4:** Front bumper: Front bumper - Scratch(es) - Smart repair



**Damage #5:** Front bumper: Cover bumper - front (Rechts gitterblende) - Scratch(es) - Replace



**Damage #5:** Front bumper: Cover bumper - front (Rechts gitterblende) - Scratch(es) - Replace



**Damage #6:** Side panel - rear right side: Wheel well extension... Scratch(es) - Replace



**Damage #6:** Side panel - rear right side: Wheel well extension - Scratch(es) - Replace



**Damage #6:** Side panel - rear right side: Wheel well extension - Scratch(es) - Replace



**Damage #7:** Side panel - rear left side: Wheel well extension - Scratch(es) - Replace



**Damage #7:** Side panel - rear left side: Wheel well extension - Scratch(es) - Replace



**Damage #7:** Side panel - rear left side: Wheel well extension - Scratch(es) - Replace



**Damage #8:** Equipment: Vehicle key with remote control (Feh... - Replace



**Damage #9:** Rear bumper: Rear bumper - Scratch(es) - Repair and paint



**Damage #9:** Rear bumper: Rear bumper - Scratch(es) - Repair and paint



**Damage #9:** Rear bumper: Rear bumper - Scratch(es) - Repair and paint



**Damage #9:** Rear bumper: Rear bumper - Scratch(es) - Repair and paint



**Damage #10:** Door - rear right side: Door - Dent / paintcoat damage - Repair and paint



**Damage #10:** Door - rear right side: Door - Dent / paintcoat damage - Repair and paint



Damage #11: Misc.: Inspection / maintenance - Due - Perform

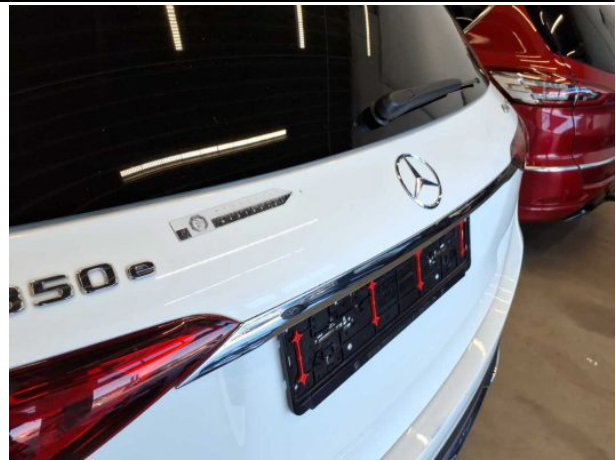

Damage #12: Boot lid / rear door: Boot lid - Dent / paintcoat damage - Repair and paint



Damage #12: Boot lid / rear door: Boot lid - Dent / paintcoat damage - Repair and paint



Damage #12: Boot lid / rear door: Boot lid - Dent / paintcoat damage - Repair and paint



Damage #12: Boot lid / rear door: Boot lid - Dent / paintcoat damage - Repair and paint

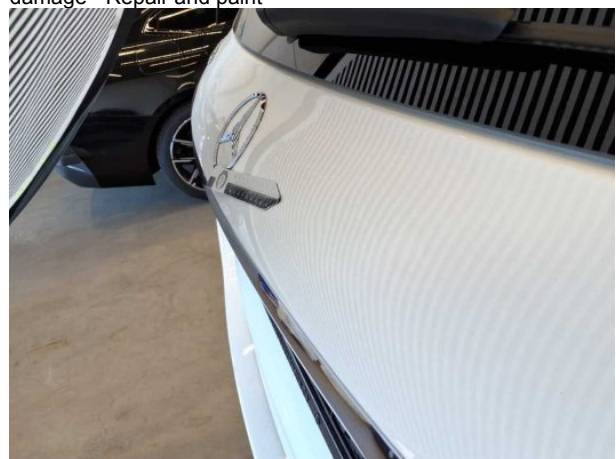

Damage #12: Boot lid / rear door: Boot lid - Dent / paintcoat damage - Repair and paint



**Damage #13:** Door - front right side: Door - Deformed - Replace



**Damage #13:** Door - front right side: Door - Deformed - Replace



**Damage #13:** Door - front right side: Door - Deformed - Replace



**Damage #13:** Door - front right side: Door - Deformed - Replace



**Damage #13:** Door - front right side: Door - Deformed - Replace

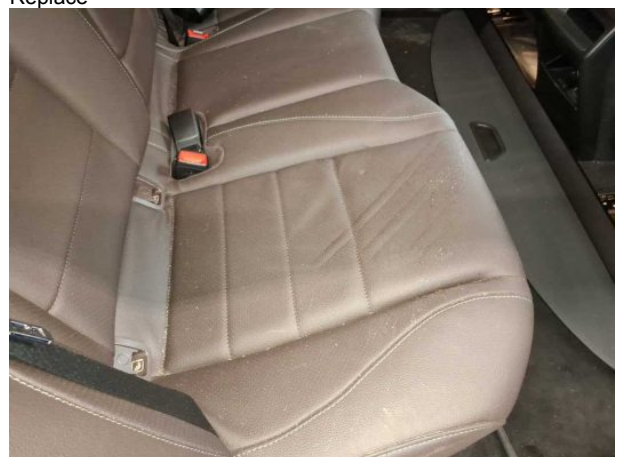

**Damage #14:** Seat - rear: Upholstery - dent(s) - Replace

**TÜV SÜD Auto Service GmbH**  
Römeräcker 1  
76351 Linkenheim - Hochstetten

**Inspection location**  
Autokontor Bayern GmbH  
Windecker Straße 2  
61137 Schöneck

Inspection date: 28 May 2026  
Protocol number: 45731236



**Damage #14:** Seat - rear: Upholstery - dent(s) - Replace



**Damage #14:** Seat - rear: Upholstery - dent(s) - Replace



**Damage #14:** Seat - rear: Upholstery - dent(s) - Replace