

19.06.2026

## Fahrzeugbeschreibung

**Fahrzeug:** MERCEDES C-Klasse C 180 T Autom. Kombi5-türig 1496 ccm 170 PS / 125 KW bleifrei  
Automatik

Amtliches Kennzeichen:	HD -BM 1616	Fahrgestell-Nummer:	W1K2062411F039258
Vertrags-Nummer:	9190080	Erstzulassung:	05.01.2022
Internes KZ:	15027623	Kilometer-Stand:	0

Unfall/Schaden: Dem Verkäufer wurden keine unfallbedingten Beschädigungen am Fahrzeug angezeigt.

---

### Ausstattung:

**MERCEDES C-Klasse C 180 T Autom. Kombi 5-türig 1496 ccm 170 PS / 125 KW bleifrei Automatik**

Lackierung: \_\_\_\_\_ Polsterung: \_\_\_\_\_ Telefontyp: \_\_\_\_\_

**Listenpreis ohne Sonderausstattung in EUR (vor Mwst.)** **0,00**

Sonderausstattung in EUR (vor Mwst.):

**Listenpreis gesamt in EUR (vor Mwst.)** **0,00**

## Technische Daten

(Angaben basieren auf Herstellerangaben\*)

Fahrzeug:	MERCEDES C-Klasse C 180 T Autom. Kombi5-türig 1496 ccm 170 PS / 125 KW bleifrei Automatik		
Modelljahr:	2022		
kW / PS:	125 / 170	Hubraum:	1496
Getriebe:	Automatik	Anzahl Gänge:	9
Emissionsgruppe:	I2	CO2 (g/km):	143
durchschn. Verbr./100 Km:	6,300	Tankinhalt:	40
Max. Km/h:	227	Beschl. 0-100 Km/h in Sec.:	8,800
Leergewicht (kg):	1690	zul. Gewicht (kg):	2315

\* Angaben ohne Gewähr

**Unfall-/Schadenspiegel**

**Vertrags-Nummer:** 9190080

**Amtliches Kennzeichen:** HD -BM 1616

**Übersicht erstellt am:** 19.06.2026

Für das Fahrzeug gem. o.g. Leasingvertrag, Fahrzeugtyp

**MERCEDES C-Klasse C 180 T Autom. Kombi5-türig 1496 ccm 170 PS / 125 KW bleifrei Automatik**

wurden uns während der Vertragslaufzeit nachfolgende Beschädigungen angezeigt:

---

<i><b>Datum</b></i>	<i><b>SNR</b></i>	<i><b>Verursacher</b></i>	<i><b>Beschädigung</b></i>	<i><b>Reparatur erfolgt *</b></i>	<i><b>Gutachten vorhanden *</b></i>
16.12.2023	9059872895	Eigenverschulden	Motorhaube mitte	Nein	Nein

---

\* Sofern für eine Schadennummer mehrere Beschädigungen angegeben sind, gilt der Eintrag in dieser Spalte für die gesamte Schadennummer.

**Unfall-/Schadenspiegel zur Kenntnis genommen:**

\_\_\_\_\_  
Datum und Unterschrift Käufer

**Wartungsreport**

**Vertrags-Nummer:** 9190080  
**Amtliches Kennzeichen:** HD -BM 1616  
**Übersicht erstellt am:** 19.06.2026

Für das Fahrzeug gem. o.g. Leasingvertrag, Fahrzeugtyp

**MERCEDES C-Klasse C 180 T Autom. Kombi5-türig 1496 ccm 170 PS / 125 KW bleifrei Automatik**

wurden uns während der Vertragslaufzeit nachfolgende Wartungen angezeigt:

---

<i>Datum</i>	<i>Km-Stand</i>	<i>Art der Wartung</i>
20.02.2023	24272	Inspektion und Wartung
20.02.2023	24272	Wartungszusatzumfänge

---

**Wartungsreport zur Kenntnis genommen:**

\_\_\_\_\_  
Datum und Unterschrift Käufer



**W1K2062411F039258**

## Angaben zum Fahrzeug

<b>Halter</b>		<b>Besichtigungszustand</b>	bedingt: Licht/Nässe/Schmutz
<b>Kennzeichen</b>		<b>Laufleistung (abgelesen)</b>	111.938 km
<b>Hersteller</b>	Mercedes-Benz	<b>Restlauf bis Service</b>	333 Tag(e)
<b>Typ/Modell</b>	C 180	<b>HU (Bericht lag nicht vor)</b>	04/2027
<b>Fahrgestellnummer</b>	W1K2062411F039258	<b>Leistung / Hubraum</b>	125 kW / 1.496 ccm
<b>Erstzulassung</b>	05.01.2022	<b>Polster/Farbe</b>	/
<b>Letzte Wartung</b>		<b>Lackierung</b>	
<b>Kraftstoffart</b>	Hybr.Benzin/E	<b>Getriebe</b>	Automatik

## Zustandsbericht

### Wertmindernde Faktoren

Nr.	Bauteilgruppe	Beschreibung
1	Unterlagen	Serviceheft (Wartungsnachweise fehlen) - kein Abzug
2	Rad/Reifen	Reifensatz komplett - abgelaufen - kein Abzug
3	Seitenwand links	Seitenwand - Kratzer - auslegen / polieren
4	Tür hinten rechts	Tür - Kratzer - auslegen / polieren
5	Unterlagen	HU Bescheinigung (Fehlt) - erneuern
6	2.Radsatz	1 Leichtmetallfelge - verkratzt / verschürft - Wertminderung
7	Seitenwand links	Einstieg - Delle / Lackschaden - Smart Repair
8	Interieur	Innenraum - verschmutzt - reinigen
9	Stoßfänger vorn	Stoßfänger vorn - verkratzt / verschürft - Smart Repair
10	Stoßfänger hinten	Stoßfänger hinten - verkratzt / verschürft - instandsetzen und lackieren

### Gebrauchsspuren

Nr.	Bauteilgruppe	Beschreibung
1	Karosserie	Karosserie (Steinschläge) - Kratzer - kein Abzug
2	Verglasung	Frontscheibe - Steinschlag - kein Abzug
3	Interieur	Innenraum - Abrieb - kein Abzug

### Fehlteile

Fehlteil

### Festgestellte Nachlackierungen

Nr.	Ort
	Keine feststellbar



---

## Hauptbereifung

Achse	Reifengröße	Hersteller	Reifentyp	Profiltiefe	Verktgl.	Zul.
1	225/50 R17 98H	Dunlop	Winterreifen	3mm - 3mm	n.i.O.	
2	225/50 R17 98H	Dunlop	Winterreifen	3mm - 3mm	n.i.O.	

## Zusatzbereifung

Achse	Reifengröße	Hersteller	Reifentyp	Profiltiefe	Verktgl.	Zul.
1	225/45 R18 95Y	Uniroyal	Sommerreifen	7mm - 7mm	i.O.	
2	245/40 R18 97Y	Michelin	Sommerreifen	5mm - 5mm	i.O.	

Der Verschleißzustand sowie evtl. Schäden an der Bereifung sind wertmäßig berücksichtigt.

## Bemerkungen

Keine Gewähr auf Vollständigkeit und  
Richtigkeit der angezeigten Ausstattung.  
Techn. Änderungen vorbehalten  
Das Fahrzeug weist dem Alter, der Laufleistung und dem  
Einsatzzweck entsprechende Gebrauchsspuren auf.  
elektr. Komponenten geprüft, i. O.

Lackwerte geprüft, i. O.

Fahrzeug war zum Zeitpunkt der Besichtigung stark verschmutzt, weitere Beschädigungen können nicht ausgeschlossen werden

**TÜV SÜD Auto Service GmbH**    **Besichtigungsort**  
Römeräcker 1                    SAP Walldorf  
76351 Linkenheim - Hochstetten                    69190 Walldorf

Besichtigungsdatum: 09.06.2026  
**Protokollnummer: 45850974**  
Anlieferungsdatum: 09.06.2026



---

## Angaben zum Fahrzeug

<b>Hersteller</b>	Mercedes-Benz	<b>Besichtigungszustand</b>	bedingt: Licht/Nässe/Schmutz
<b>Typ/Modell</b>	C 180	<b>Laufleistung (abgelesen)</b>	111.938 km
<b>Fahrgestellnummer</b>	W1K2062411F039258	<b>Erstzulassung</b>	05.01.2022

### Angaben zum Auftrag:

Auftragsgemäß erfolgte die Fahrzeugzustandsbewertung in demontagefreien Zustand.

### Fahrzeug-Identifizierung:

Die Fahrzeug-Identifizierungsnummer (FIN) wurde am Fahrzeug abgelesen und die Übereinstimmung im Verlauf der Besichtigung durch den Unterzeichner mit den vorgelegten Unterlagen festgestellt.

### Besichtigungsbedingungen:

Eine ordnungsgemäße Sichtprüfung der Lackierung und der Karosserie war wegen unzureichender Lichtverhältnisse/ Nässe oder Verschmutzung nur eingeschränkt möglich.

### Allgemeinzustand:

Das Fahrzeug weist dem Alter und Einsatzzweck entsprechende Gebrauchsspuren auf.



## Übersichtsfotos



Abbildung 1: Schräg vorne



Abbildung 2: Schräg vorne



Abbildung 3: Schräg hinten



Abbildung 4: Schräg hinten



Abbildung 5: Innenraum



Abbildung 6: Innenraum



Abbildung 7: Innenraum



Abbildung 8: Innenraum



Abbildung 9: Innenraum

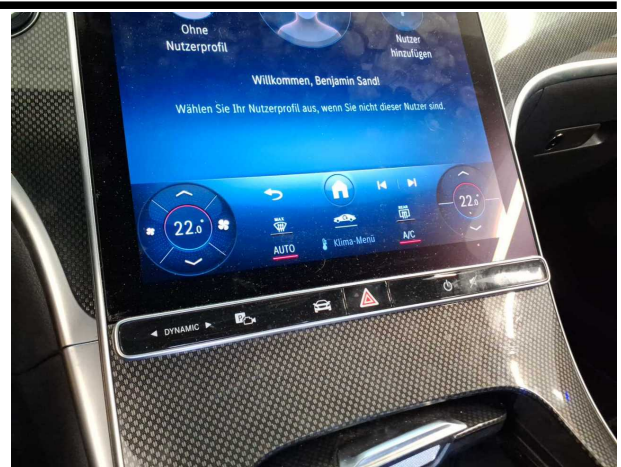

Abbildung 10: Sonstiges

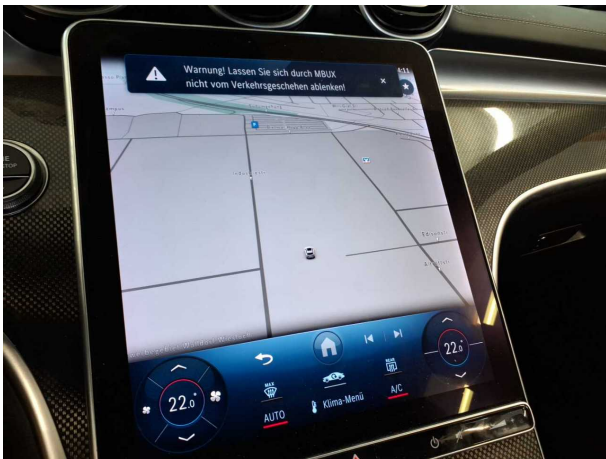

Abbildung 11: Sonstiges



Abbildung 12: Sonstiges



Abbildung 13: Sonstiges

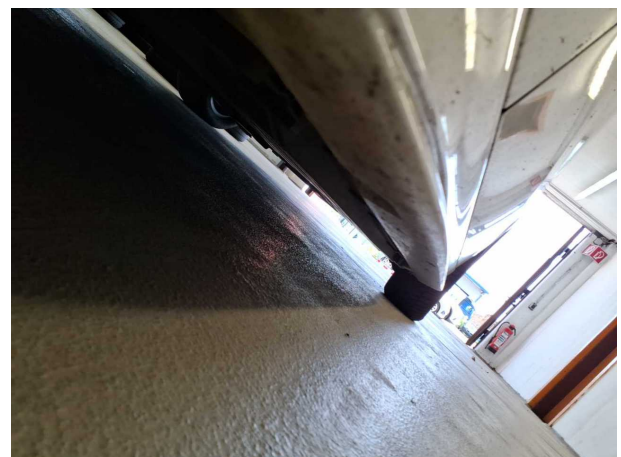

Abbildung 14: Sonstiges



Abbildung 15: Sonstiges



Abbildung 16: Sonstiges



Abbildung 17: Sonstiges



Abbildung 18: Sonstiges

## Beschädigungsfotos

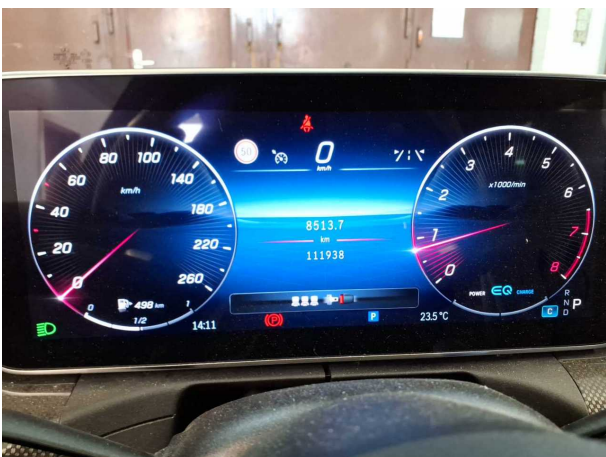

**Beschädigung #3:** Seitenwand links: Seitenwand - Kratzer - auslegen / polieren



**Beschädigung #3:** Seitenwand links: Seitenwand - Kratzer - auslegen / polieren

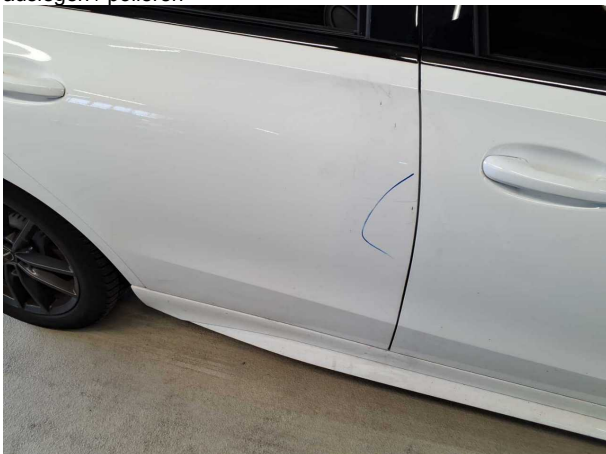

**Beschädigung #4:** Tür hinten rechts: Tür - Kratzer - auslegen / polieren



**Beschädigung #4:** Tür hinten rechts: Tür - Kratzer - auslegen / polieren



**Beschädigung #6:** 2.Radsatz: 1 Leichtmetallfelge - verkratzt / verschürft - Wertminderung



**Beschädigung #7:** Seitenwand links: Einstieg - Delle / Lackschaden - Smart Repair



**Beschädigung #7:** Seitenwand links: Einstieg - Delle / Lackschaden - Smart Repair



**Beschädigung #8:** Interieur: Innenraum - verschmutzt - reinigen



**Beschädigung #8:** Interieur: Innenraum - verschmutzt - reinigen



**Beschädigung #8:** Interieur: Innenraum - verschmutzt - reinigen



**Beschädigung #9:** Stossfänger vorn: Stossfänger vorn - verkratzt / verschürft - Smart Repair



**Beschädigung #9:** Stossfänger vorn: Stossfänger vorn - verkratzt / verschürft - Smart Repair



**Beschädigung #9:** Stossfänger vorn: Stossfänger vorn - verkratzt / verschürft - Smart Repair

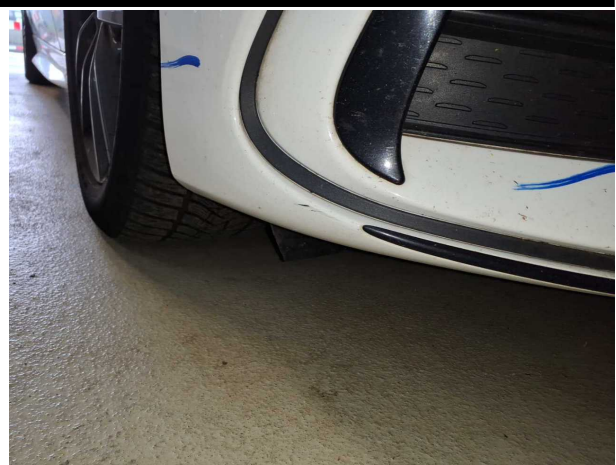

**Beschädigung #9:** Stossfänger vorn: Stossfänger vorn - verkratzt / verschürft - Smart Repair



**Beschädigung #10:** Stossfänger hinten: Stossfänger hinten - verkratzt / verschürft - instandsetzen und lackieren

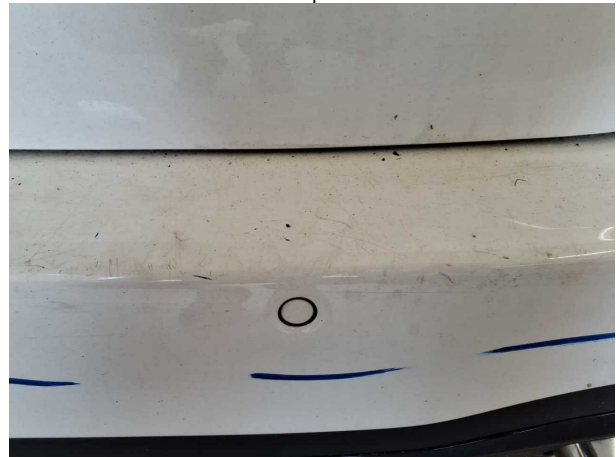

**Beschädigung #10:** Stossfänger hinten: Stossfänger hinten - verkratzt / verschürft - instandsetzen und lackieren

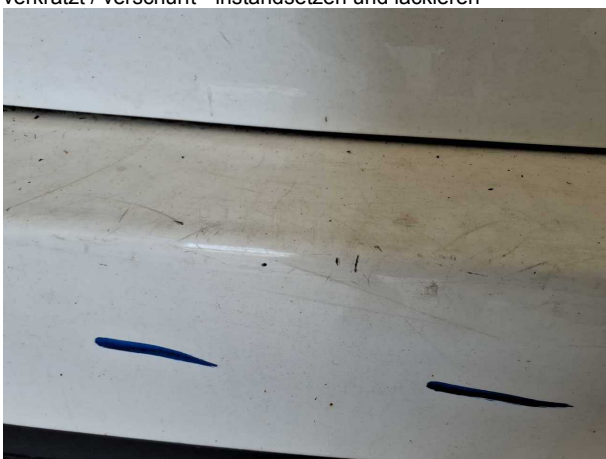

**Beschädigung #10:** Stossfänger hinten: Stossfänger hinten - verkratzt / verschürft - instandsetzen und lackieren

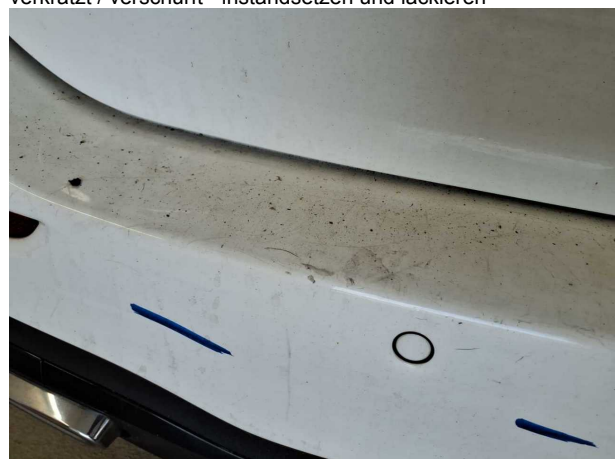

**Beschädigung #10:** Stossfänger hinten: Stossfänger hinten - verkratzt / verschürft - instandsetzen und lackieren



## Checkliste

Vorhanden	Name
<input type="checkbox"/>	ABE
<input type="checkbox"/>	Abschleppöse
<input type="checkbox"/>	Anhängekupplung abnehmbar
<input type="checkbox"/>	Antenne
<input type="checkbox"/>	Bordbuchmappe
<input type="checkbox"/>	Bordwerkzeug
<input type="checkbox"/>	Consumer Kabelkit
<input type="checkbox"/>	Fernbedienung Standheizung
<input type="checkbox"/>	Ladekabel
<input type="checkbox"/>	Laderaumabdeckung / Rollo
<input type="checkbox"/>	Leichtmetallfelgensatz komplett
<input type="checkbox"/>	Navigations Datenträger
<input type="checkbox"/>	Schlüssel Anhängerkupplung
<input type="checkbox"/>	Serviceheft
<input type="checkbox"/>	Tirefit Füllmittel
<input type="checkbox"/>	Tirefit komplett
<input type="checkbox"/>	Tirefit Kompressor
<input type="checkbox"/>	Windschott

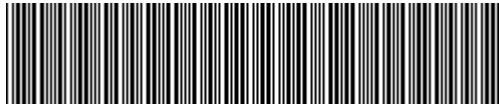

**W1K2062411F039258**

## Vehicle details

<b>Operator</b>		<b>Inspection condition</b>	Conditional: Light/moisture/dirt
<b>License number</b>		<b>Mileage (Read)</b>	111,938 km
<b>Manufacturer</b>	Mercedes-Benz	<b>Next maintenance in</b>	333 Tag(e)
<b>Type / Model</b>	C 180	<b>Main inspection (Report not on hand)</b>	04/2027
<b>Vehicle Identification number</b>	W1K2062411F039258	<b>Power / Engine displacement</b>	125 kW / 1,496 ccm
<b>First registration</b>	5 Jan 2022	<b>Upholstery/Colour</b>	/
<b>Last maintenance</b>		<b>Paintwork</b>	
<b>Fuel type</b>	Hybrid Petrol / E	<b>Gearbox</b>	Automatic

## Zustandsbericht

### Value reducing factors

No.	Component group	Description
1	Documents	Service book (Wartungsnachweise fehlen) - No deduction
2	Wheel / tyres	Tyres - complete set - Expired - No deduction
3	Side panel - rear left side	Side panel - Scratch(es) - Cover / polish
4	Door - rear right side	Door - Scratch(es) - Cover / polish
5	Documents	Main inspection certificate (Fehlt) - Replace
6	2nd wheel set	1 alloy rim - Scratched - Loss in value
7	Side panel - rear left side	Sill - Dent / paintcoat damage - Smart repair
8	Interior	Interior - Soiled - Clean
9	Front bumper	Front bumper - Scratched - Smart repair
10	Rear bumper	Rear bumper - Scratched - Repair and paint

### Wear and tear

No.	Component group	Description
1	Body	Body (Steinschläge) - Scratch(es) - No deduction
2	Vehicle glazing	Windscreen - Stone chips - No deduction
3	Interior	Interior - Abrasion - No deduction

### Missing parts

Missing part

### Detected repainting

No.	Location
	None detectable



## Main tyres

Axle	Tyre size	Manufacturer	Type of tyre	Tread depth	Roadworthy	Permissibility
1	225/50 R17 98H	Dunlop	Winter tyres	3mm - 3mm	Not o.k.	
2	225/50 R17 98H	Dunlop	Winter tyres	3mm - 3mm	Not o.k.	

## Additional tyres

Axle	Tyre size	Manufacturer	Type of tyre	Tread depth	Roadworthy	Permissibility
1	225/45 R18 95Y	Uniroyal	Summer tyres	7mm - 7mm	o.k.	
2	245/40 R18 97Y	Michelin	Summer tyres	5mm - 5mm	o.k.	

The wear and tear condition and possible damages to the tyres are considered in the value.

## Comments

Keine Gewähr auf Vollständigkeit und  
Richtigkeit der angezeigten Ausstattung.  
Techn. Änderungen vorbehalten  
Das Fahrzeug weist dem Alter, der Laufleistung und dem  
Einsatzzweck entsprechende Gebrauchsspuren auf.  
elektr. Komponenten geprüft, i. O.

Lackwerte geprüft, i. O.

Fahrzeug war zum Zeitpunkt der Besichtigung stark verschmutzt, weitere Beschädigungen können nicht ausgeschlossen werden

**TÜV SÜD Auto Service GmbH**  
Römeräcker 1  
76351 Linkenheim - Hochstetten

**Inspection location**  
SAP Walldorf  
69190 Walldorf

Inspection date: 9 Jun 2026  
**Protocol number: 45850974**  
Delivery date: 9 Jun 2026



---

## Vehicle details

<b>Manufacturer</b>	Mercedes-Benz	<b>Inspection condition</b>	Conditional: Light/moisture/dirt
<b>Type / Model</b>	C 180	<b>Mileage (Read)</b>	111,938 km
<b>Vehicle Identification number</b>	W1K2062411F039258	<b>First registration</b>	5 Jan 2022

### Details of the order:

In accordance with the contract, the evaluation of vehicle's condition was performed without the vehicle being disassembled.

### Vehicle identification:

The vehicle identification number (VIN) was read from the vehicle and its conformity with the submitted documents was confirmed by the undersigned during the inspection.

### Inspection conditions:

A proper visual inspection of the paintwork and bodywork was only possible to a limited extent due to insufficient lighting conditions/dampness or dirt.

### General condition:

The vehicle shows traces of wear and tear corresponding to its age and purpose



## Overview pictures



Figure 1: Diagonal front



Figure 2: Diagonal front



Figure 3: Diagonal rear



Figure 4: Diagonal rear



Figure 5: Interior



Figure 6: Interior



Figure 7: Interior

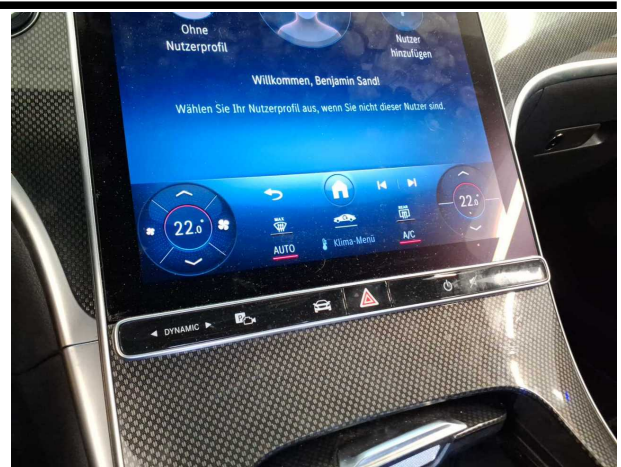

Figure 8: Interior

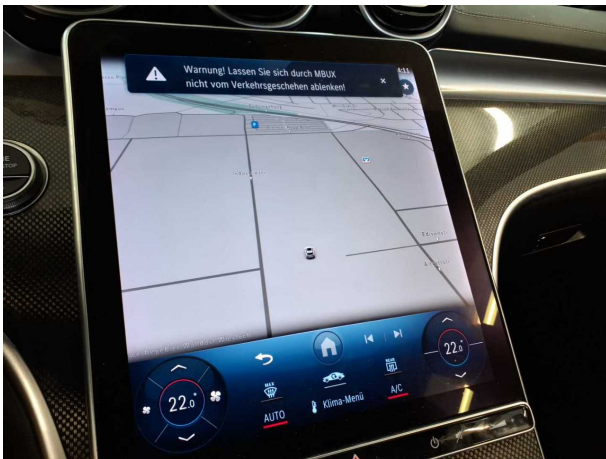

Figure 9: Interior



Figure 10: Misc.



Figure 11: Misc.

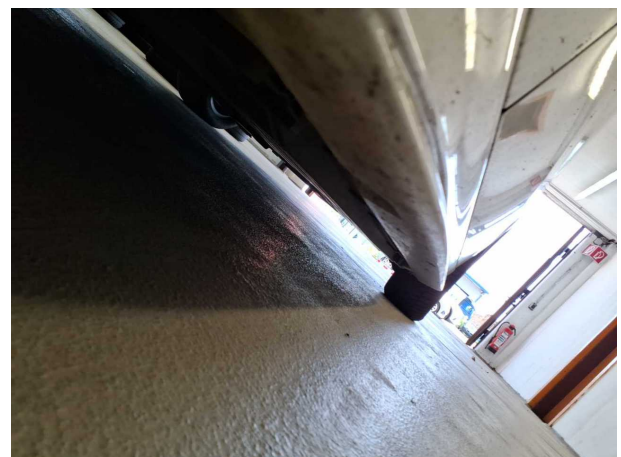

Figure 12: Misc.



Figure 13: Misc.



Figure 14: Misc.



Figure 15: Misc.



Figure 16: Misc.



Figure 17: Misc.



Figure 18: Misc.

## Pictures of damage



**Damage #3:** Side panel - rear left side: Side panel - Scratch(es) - Cover / polish



**Damage #3:** Side panel - rear left side: Side panel - Scratch(...)  
- Cover / polish



**Damage #4:** Door - rear right side: Door - Scratch(es) - Cover / polish



**Damage #4:** Door - rear right side: Door - Scratch(es) - Cover / polish



**Damage #6:** 2nd wheel set: 1 alloy rim - Scratched - Loss in value



**Damage #7:** Side panel - rear left side: Sill - Dent / paintcoat damage - Smart repair



**Damage #7:** Side panel - rear left side: Sill - Dent / paintcoat damage - Smart repair



**Damage #8:** Interior: Interior - Soiled - Clean



**Damage #8:** Interior: Interior - Soiled - Clean



**Damage #8:** Interior: Interior - Soiled - Clean



**Damage #9:** Front bumper: Front bumper - Scratched - Smart repair



**Damage #9:** Front bumper: Front bumper - Scratched - Smart repair



Damage #9: Front bumper: Front bumper - Scratched - Smart repair

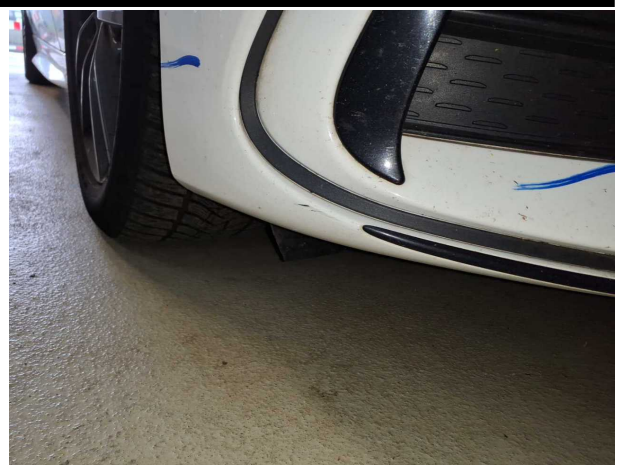

Damage #9: Front bumper: Front bumper - Scratched - Smart repair



Damage #10: Rear bumper: Rear bumper - Scratched - Repair and paint



Damage #10: Rear bumper: Rear bumper - Scratched - Repair and paint



Damage #10: Rear bumper: Rear bumper - Scratched - Repair and paint



Damage #10: Rear bumper: Rear bumper - Scratched - Repair and paint