



Cliente:	Northgate España Renting		
Número de informe:	126035151 - 0	Matrícula:	4063MFZ

Datos del Vehículo			
SKODA - KAMIQ (NW) 5P (19-)			
Número de bastidor:	TMBGR6NW0P3088139	Kilómetros:	175.052
Fecha matriculación:	03/04/2023	Fecha visita:	17/03/2026
Año de fabricación:	2023	Lugar de inspección:	VO-MADRID-GALILEO
Combustible:	Gasolina	Sistema de navegación:	No
Color:	Blanco Candy UNIFORM	Número de llaves:	1
Manual de mantenimiento:	SI	Propietario de vehículo:	NORTHGATE - 2814
Nivel combustible:	1/4	Ubicación vehículo:	C/GALILEO S/N

Neumáticos Instalados				
Rueda	Tipo	Marca	Modelo – Dimensiones	Profundidad
Delantero – Izquierdo	Todo Tiempo	KORMORAN	ECONEX - 195/65/16	4mm
Delantero – Derecho	Todo Tiempo	KORMORAN	ECONEX - 195/65/16	4mm
Trasero – Izquierdo	Todo Tiempo	KORMORAN	ECONEX - 195/65/16	5mm
Trasero – Derecho	Todo Tiempo	KORMORAN	ECONEX - 195/65/16	5mm
Rueda recambio	Todo Tiempo	KORMORAN	ECONEX - 195/65/16	7mm

Equipamiento

- ADAS - S/SISTEMA RECONOCIMIENTO SEÑALES TRAFICO
- ADAS - CAMARA VISION TR (VARIANTE 2)
- ADAS - ASISTENTE CAMBIO CARRIL
- ADAS - S/ASISTENTE CAMBIO CARRIL
- ADAS - PROTECCION PEATONES Y CICLISTAS AMPLIADA Y ANTICIPATORIA
- ADAS - CAMARA VISION DL MULTIFUNCIONAL
- ADAS - REGULADOR Y LIMITADOR VEL
- ADAS - FRENADA DE EMERGENCIA ASISTIDA
- ADAS - SISTEMA APARCAMIENTO ASISTIDO TRASERO
- GENERAL - 6S MARCADO
- MANUAL - 6 VELOCIDADES
- DIFERENCIAL - MONTAJE CAJA CAMBIOS MQ200_GA
- TODO TERRENO - 5 PUERTAS
- TECHO - SIN HUECO EN EL TECHO
- RETROVISORES - EXT IZ CONVEXO
- TECHO - BARRAS PORTAEQUIPAJES ALUMINIO MATE
- EMBELLECEDORES - REJILLA DL
- EMBELLECEDORES - EMBELLECEDORES EXT CROMADOS
- CRISTALES - SENSOR LLUVIA C/SENSOR LUZ
- EMBELLECEDORES - CARCASA RETROVISOR / MANILLAS IMPRIMADAS
- GENERALES - PORTON TR CON APERTURA VENTANILLA
- GENERALES - INSONORIZACION ADICIONAL
- GENERALES - BATALLA
- GENERALES - INSCRIPCION VERSION ESTANDAR
- GENERALES - PINTURA NORMAL
- LUCES - LUZ DIURNA C/ENCENDIDO AUT LUCES C/RETARDO APAGADO LUCES
- LUCES - PILOTOS TR C/LEDS DINAMICOS
- LUCES - REGULACION ELECTRICA ALTURA FAROS
- LUCES - S/LAVAFAROS
- LUCES - S/ASISTENTE LUZ EN CARRETERA
- RETROVISORES - EXTERIOR
- ELECTRICO/TERMICO/ANTIDESLUMBRANTE/ABATIBLE
- RETROVISORES - EXT DR CONVEXO
- LUCES - FAROS LEDS DIRECCIONALES
- LUCES - S/FARO ANTINEBLA
- GENERALES - PARAGOLPES COLOR (IMPRIMADO)
- GENERALES - VOLADIZO TR CORTO
- GENERALES - EMBELLECEDORES EXTERIORES E INTERIORES CROMADOS
- ACCESORIOS - S/ENGANCHE REMOLQUE
- ACCESORIOS - HERRAMIENTAS
- CRISTALES - PARABRISAS ATERMICO AISLANTE
- CRISTALES - LUNAS LAT Y TR SOBRETINTADAS
- ACCESORIOS - PROTECTOR INF MOTOR REFORZADO
- ACCESORIOS - BOCINA
- CRISTALES - S/EYECTORES LIMPIAPARABRISAS TERMICOS
- INSTRUMENTACION CONSOLA - GUANTERA C/LUZ
- AUDIO/MULTIMEDIA - SISTEMA LLAMADA EMERGENCIA ECALL
- ACCESORIOS - S/ALUMBRADO ADICIONAL HABITACULO
- AUDIO/MULTIMEDIA - SERVICIO ONLINE CON UD CONTROL (S/CODIFICACION)
- AUDIO/MULTIMEDIA - S/NAVEGADOR
- AUDIO/MULTIMEDIA - CONEXION USB + TOMA CARGA
- VOLANTE Y MANDOS - PEDALES ESTANDAR
- ACCESORIOS - BANDEJA TR
- ACCESORIOS - S/SENSOR NIVEL AGUA LIMPIAPARABRISAS
- ACCESORIOS - PORTAOBJETOS MALETERO
- ACCESORIOS - PORTAGAFAS
- ACCESORIOS - INMOVILIZADOR ELECTRONICO
- INSTRUMENTACION PUERTAS - ELEVACION ELECTRICAS
- SEGURIDAD - AIRBAG COND/ACOMP/LAT/CORTINA
- ACCESORIOS - VERSION ESTANDAR PLUS
- ACCESORIOS - S/PISO TRASERO DE CARGA
- ACCESORIOS - ANTENA FM, DIVERSITY
- ACCESORIOS - S/PANEL SEPARACION DE CARGA
- ACCESORIOS - PARASOL ACOMPAÑANTE C/ESPEJO Y ROTULO AIRBAG
- ACCESORIOS - INSONORIZACION INTERIOR MEJORADA
- ACCESORIOS - ALFOMBRILLAS DL Y TR
- ACCESORIOS - C/CUBIERTA
- ACCESORIOS - ACABADO INT
- ACCESORIOS - C/PARAGUAS
- INSTRUMENTACION CONSOLA - CUADRO INSTR CUENTA KM
- INSTRUMENTACION CONSOLA - KIT "NO FUMADORES"
- INSTRUMENTACION CONSOLA - CONSOLA CENTRAL
- INSTRUMENTACION CONSOLA - AIREADORES INTERIORES BASICOS
- AUDIO/MULTIMEDIA - SISTEMA VISUALIZACION TELEFONO
- TAPICERIA/LINEA INT - TAPICERIA TELA
- ASIENTOS - CINTURONES DL AUTOMATICOS 3 PUNTOS C/AJUSTE ALTURA
- ASIENTOS - DL C/REGULACION MANUAL
- ASIENTOS - RESPALDO DL S/MESA PLEGABLE
- ASIENTOS - REPOSACABEZAS REGULABLE
- ASIENTOS - 3 REPOSACABEZAS TRASEROS
- CLIMATIZACIÓN - CLIMATIZADOR
- CLIMATIZACIÓN - S/CALEFACTOR ESTACIONAMIENTO
- ASIENTOS - CINTURÓN TR CENTRAL 3 PUNTOS
- ASIENTOS - CINTURON TR IZ/DR AUTOMATICO 3 PUNTOS CON ETIQUETA ECE Y PRETENSOR
- ASIENTOS - DELANTEROS CONFORT
- ASIENTOS - REPOSABRAZOS DL CENTRAL
- ASIENTOS - DL REGULACION LUMBAR
- ASIENTOS - S/CALEFACCION
- ASIENTOS - TR ABATIBLE RESPALDO PARTIDO
- ASIENTOS - DELANTEROS S/ABATIMIENTO
- ASIENTOS - TESTIGO CINTURON CON AVISADOR ACUSTICO / VISUAL
- CLIMATIZACIÓN - S/CALEFACCION ADICIONAL
- CLIMATIZACIÓN - FREON R1234YF
- PROGRAMA DE VENTAS - COMPONENTES ESPECIFICOS DE ESPAÑA
- POSICION DEL VOLANTE - VEHICULO CON VOLANTE A LA IZQUIERDA
- POSICION DEL VOLANTE - TRAFICO POR LA DERECHA
- INTERVALOS - SERVICIO INSPECCION KILOMETROS
- INTERVALOS - SERVICIO INSPECCION LONGLIFE
- EQUIPO MECANICO - CLIMA TROPICAL
- GENERAL - MOTOR OTTO 3 CILINDROS 1,0L/81KW (TSI) /MOTOR: TJ4/TC5
- EQUIPO MECANICO - REFRIGERACION CLIMA CALIDO CAPACIDAD ENFRIAMIENTO AUMENTADO
- GENERAL - MOTOR OTTO 3 CILINDROS 1,0L/MOTOR 05C.A
- EQUIPO ELECTRICO - ALTERNADOR 140 A
- EQUIPO ELECTRICO - BATERIA 49 AH 320A
- INYECCION MULTIPUNTO - 999CC 81KW (110)
- COMBUSTIBLE - PROPULSION NO ALTERNATIVA
- COMBUSTIBLE - SISTEMA DE COMBUSTIBLE INYECTOR OTTO (TROPICALIZADO)
- EQUIPO ELECTRICO - SISTEMA STOP & START + RECUPERACION ENERGIA
- ANTIPOLUCION - ABSORBEDOR VAPOR COMBUSTIBLE C/OBD-2
- ANTIPOLUCION - NORMA EU6 (AP)
- EQUIPO ELECTRICO - S/BATERIA ADICIONAL
- ESPAÑA - ESPAÑA

Equipamiento

<ul style="list-style-type: none"> C/INTERRUPTOR CONFORT · INSTRUMENTACION PUERTAS - DESBLOQUEO ELECTRICO CAPO/PORTON TR · SEGURIDAD - S/SISTEMA "PRE-SAFE" · SEGURIDAD - AIRBAG COND/ACOM C/DESACT AIRBAG ACOMPAÑANTE · INSTRUMENTACION PUERTAS - KEY LESS GO S/CIERRE SEGURIDAD · VOLANTE Y MANDOS - VOLANTE MULTIFUNCION · TAPICERIA/LINEA INT - INTERIOR TRIM CODE · TAPICERIA/LINEA INT - GUARNECIDOS DE PUERTA Y LATERALES · VOLANTE Y MANDOS - POMO PALANCA CUERO · AUDIO/MULTIMEDIA - RECEPCION DIGITAL RADIO · AUDIO/MULTIMEDIA - PREINSTALACION TELEFONO · AUDIO/MULTIMEDIA - CODIGO RADIO REGION "ECE" · AUDIO/MULTIMEDIA - S/INDICADOR MULTIFUNCION - C/ORDENADOR DE ABORDO · AUDIO/MULTIMEDIA - RADIO/CD/MP3/SD PANTALLA TACTIL 8" · SEGURIDAD - RETROVISOR INTERIOR ANTIDESLUMBRANTE AUTOMATICO · SEGURIDAD - ANCLAJE ASIENTO INFANTIL 2 ANCLAJES · AUDIO/MULTIMEDIA - SISTEMA SONIDO 8 ALTAVOCES PASIVOS 	<ul style="list-style-type: none"> · ACABADO TECNICO - CONFORT · ACABADO TECNICO - VARIANTE · ACABADO TECNICO - NO ES EDICION ESPECIAL · GENERAL - VEHICULO ESTANDAR · SUSPENSION - RECORRIDO SUSPENSION 24 · SUSPENSION - AMORTIGUACION DL · SUSPENSION - AMORTIGUACION TR · SUSPENSION - EJE TR ESTANDAR · TAPACUBOS - TAPABUJES 15" · NEUMATICOS - KIT INFLADO NEUMATICOS · LLANTAS - ALE 6.0JX16" · TRANSMISION - TRACCION DL · SUSPENSION - BARRA ESTABILIZADORA DL 21X3.7MM · SUSPENSION - S/DRIVE SELECT · SUSPENSION - MARGEN PESO 12 EJE TRASERO · NEUMATICOS - 205/60 R 16 92H · DIRECCION - COLUMNA DIRECCION REG ALTURA · FRENOS - DISCOS DE FRENO TR 230X9MM · DIRECCION - CONTROL DE ESTABILIDAD · FRENOS - DISCOS DE FRENO DL 276X24MM
--	---

**La información mostrada sobre el equipamiento corresponde a los datos proporcionados por el fabricante en el momento de la salida de fábrica. No obstante, este equipamiento puede estar sujeto a modificaciones posteriores por parte del fabricante, las cuales podrían no estar reflejadas en la información disponible*

Lista de Documentos Presentes

Ficha técnica	<input checked="" type="checkbox"/>	Guía de usuario	<input type="checkbox"/>
Permiso de circulación	<input checked="" type="checkbox"/>	Llave de repuesto	<input checked="" type="checkbox"/>
Manual de mantenimiento	<input checked="" type="checkbox"/>	I.T.V.	<input checked="" type="checkbox"/>

Informe del Inspector

Carrocería:	Presenta daños leves por uso
Interior:	En buen estado acorde a tiempo y kilómetros
Motor y Cambio:	Anomalía en sensor de posición de árbol de levas Anomalía en catalizador Rasca la marcha atrás Embrague con claros síntomas de desgaste
Sistema Suspensión y Frenos:	En buen estado
Sistema Eléctrico:	No presenta anomalías
Neumáticos:	Delaneteros en mal estado
Observaciones:	Etiqueta medio ambiental C.

Valoración de daños

Ubicación	Elemento	Tipo Daño	Tipo Reparación
Exterior	Protector paragolpes dl	Carrocería y Lunas	Sustitución
Exterior	Luna parabrisas	Carrocería y Lunas	Sustitución
Exterior	Sensor posición árbol levas	Carrocería y Lunas	Sustitución
Exterior	Sensor posición árbol escape	Carrocería y Lunas	Sustitución
Exterior	Kit maza-disco embrague	Carrocería y Lunas	Sustitución
Exterior	Neumático dl iz	Carrocería y Lunas	Sustitución
Exterior	Neumático dl dr	Carrocería y Lunas	Sustitución
Exterior	Catalizador-filtro partículas	Carrocería y Lunas	Sustitución
Exterior	Sustituir Luna parabrisas	Carrocería y Lunas	Sustitución
Exterior	Sustituir Protector paragolpes dl	Carrocería y Lunas	Sustitución
Exterior	Reparar Caja velocidades	Carrocería y Lunas	Reparación
Exterior	Reparar Puerta dl iz	Carrocería y Lunas	Reparación
Exterior	Reparar Puerta tr iz	Carrocería y Lunas	Reparación
Exterior	Reparar Paragolpes tr	Carrocería y Lunas	Reparación
Exterior	Reparar Portón tr	Carrocería y Lunas	Reparación
Exterior	Reparar Aleta tr iz	Carrocería y Lunas	Reparación
Exterior	Reparar Aleta tr dr	Carrocería y Lunas	Reparación
Exterior	Desmontar y montar Catalizador-filtro partículas	Carrocería y Lunas	Reparación
Exterior	Sustituir Catalizador-filtro partículas	Carrocería y Lunas	Sustitución
Exterior	Sustituir Kit maza-disco embrague	Carrocería y Lunas	Sustitución
Exterior	Desmontar y montar Caja velocidades	Carrocería y Lunas	Reparación
Exterior	Desmontar y montar Rueda dl iz / Desmontar y monta	Carrocería y Lunas	Reparación
Exterior	Sustituir Neumático dl iz / Sustituir Neumático dl	Carrocería y Lunas	Sustitución
Exterior	Limpiar Limpieza interior fuerte	Carrocería y Lunas	Reparación
Exterior	Mano obra centro zaragoza	Carrocería y Lunas	Pintura
Exterior	Pintura: centro zaragoza	Carrocería y Lunas	Pintura
Exterior	Desglose Pintura: Puerta tr dr Reparación (S=5) (L	Carrocería y Lunas	Pintura
Exterior	Desglose Pintura: Aleta tr iz Reparación (S=7) (L=	Carrocería y Lunas	Pintura
Exterior	Desglose Pintura: Puerta dl dr Reparación (S=4) (L	Carrocería y Lunas	Pintura
Exterior	Desglose Pintura: Puerta dl iz Reparación (S=4) (L	Carrocería y Lunas	Pintura
Exterior	Desglose Pintura: Aleta tr dr Reparación (S=7) (L=	Carrocería y Lunas	Pintura
Exterior	Desglose Pintura: Portón tr Reparación (S=7) (L=8)	Carrocería y Lunas	Pintura
Exterior	Desglose Pintura: Puerta tr iz Reparación (S=6) (L	Carrocería y Lunas	Pintura
Exterior	Desglose Pintura: Capó dl Reparación (S=4) (L=4)	Carrocería y Lunas	Pintura
Exterior	Desglose Pintura: Aleta dl iz Reparación (S=4) (L=	Carrocería y Lunas	Pintura
Exterior	Desglose Pintura: Aleta dl dr Reparación (S=3) (L=	Carrocería y Lunas	Pintura
Exterior	Desglose Pintura: Paragolpes dl Reparación (S=4) (Carrocería y Lunas	Pintura
Exterior	Desglose Pintura: Paragolpes tr Reparación (S=7) (Carrocería y Lunas	Pintura

* Sistema de valoración utilizado GT Estimate

** La presente tasación queda con reserva de daños ocultos o reparaciones anteriores, no visibles en el momento del control efectuado sin desmontajes y de conformidad de las piezas según el modelo y el protocolo de devolución.

Firmas

En LEGANES a 17 de marzo de 2026

En Madrid a 17 de marzo de 2026



Perito: Alberto Oriza Crespo



Gabinete: Autovan truck global SL



Departamento Técnico

En cumplimiento del Art. 335.2 de la L.E.C. 1/2000 de 7 de enero, el Inspector que suscribe el presente informe manifiesta bajo juramento o promesa de decir verdad, que ha actuado con la mayor objetividad posible, tomando en consideración tanto lo que pueda favorecer como lo que sea susceptible de causar perjuicio a cualquiera de las partes, y que conoce las sanciones penales en las que podría incurrir si incumpliera su deber como Inspector.

*A efectos de una ratificación del contenido y de las actuaciones periciales o judiciales, dirijan la pertinente notificación a CED SPAIN S .A.U; dirección:
Camino Fuente de la Mora, 9, 3ª pl. | 28050 Madrid. Tel. 915678500.*

A efectos de ratificación y aclaración del presente informe en sede judicial, se deja constancia que el mismo contiene el sello del Departamento técnico porque ha sido también debidamente supervisado por este, pudiendo identificar a la persona encargada de ello en el caso de ser necesaria su declaración.

Reportaje Fotográfico Comercial



Vista General



Vista General



Vista General



Vista General



Vista General



Vista General

Reportaje Fotográfico Comercial



Vista Asientos delanteros



Vista Asientos traseros



Vista Zona de carga



Vista Kilómetros



Vista Interior



Vista Documentación

Reportaje Fotográfico Comercial



Vista Motor



Vista Neumático Delantero Izquierdo



Vista Neumático Delantero Derecho



Vista Neumático Trasero Izquierdo



Vista Neumático Trasero Derecho

Reportaje Fotográfico Daños



Daño Uso



Daño Uso



Daño Uso



Daño Uso



Daño Uso

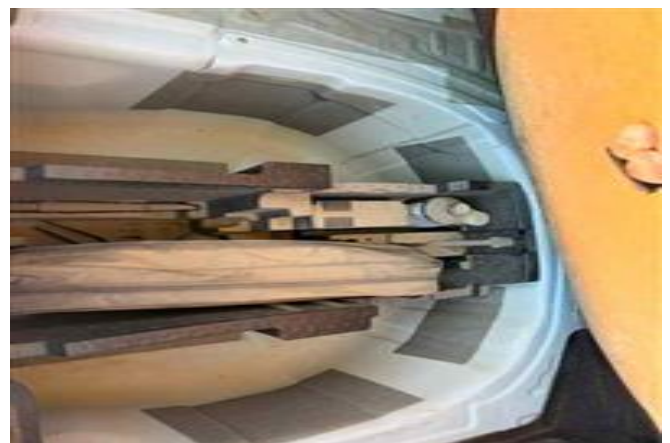

Daño Uso

Reportaje Fotográfico Daños



Daño Uso



Daño Uso



Daño Uso



Daño Uso



Daño Uso



Daño Uso

Reportaje Fotográfico Daños



Daño Uso



Daño Uso



Daño Uso



Daño Uso



Daño Uso

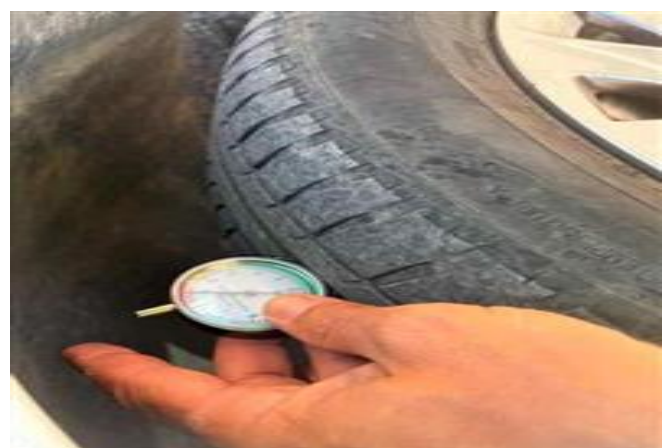

Daño Uso

Reportaje Fotográfico Daños



Daño Uso



Daño Uso



Daño Uso



Daño Uso



Daño Uso



Daño Uso

Reportaje Fotográfico Daños



Daño Uso



Daño Uso



Daño Uso



Daño Uso

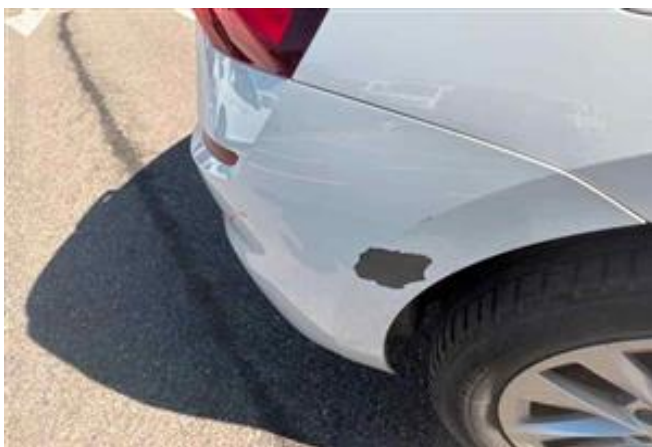

Daño Uso



Daño Uso

Reportaje Fotográfico Daños



Daño Uso



Daño Uso



Daño Uso



Daño Uso



Daño Uso



Daño Uso

Reportaje Fotográfico Daños



Daño Uso



Daño Uso



Daño Uso



Daño Uso



Daño Uso



Daño Uso

Reportaje Fotográfico Daños



Daño Uso



Daño Uso



Daño Uso