



# Zustandsbericht

Protokollnummer: 46223716  
Auftrags-Nr / Referenz: 18114203\_1  
Besichtigungsdatum: 15.04.2026

## Angaben zum Fahrzeug

Hersteller / Modell	CUPRA Formentor 1.5 TSI DSG		
Kennzeichen	WI-H 998	Fahrgestellnummer	VSSZZZKM0RR056710
Erstzulassung	24.04.2024	Laufleistung (abgelesen)	20.893 km
HSN/TSN	7593 / ARC 00165	Kraftstoffart / Zylinder	Benzin / 4
Fahrzeugart	Geländewagen	Antriebsart	Frontantrieb
Schadstoffklasse	EURO6;WLTP;AP;PI/CI; M, N...	Getriebe / Anzahl Gänge	Automatik
Farbe	Midnight Black (Y9T)	Besichtigungszustand	bedingt: Licht/Nässe/Schmutz
Leistung / Hubraum	110 kW / 1.498 ccm	Nächste HU	04/2027
Wartungsheft / Nachweis	nicht vorhanden	Restlauf bis Service	304 Tag(e)
Letzte Wartung		Polsterart	Stoff/Leder Kombination
Vorschaden	Keine Feststellbar	Polsterfarbe	Anthrazit-Schwarz
Nachlackierung	Feststellbar	zul. Gesamtgewicht	1.980 kg
Dokumente	ZB   vorhanden	Anzahl Halter	unbekannt
Schlüssel soll/ist	2/2	Anzahl Sitze / Türen	5 / 5
Vertragsnummer	18114203_1	Re-Import	Nein

## Zustandsbericht

### Hauptbereifung

Achse	Reifengröße	Reifentyp	Hersteller	Profiltiefe	Verkehrstauglichkeit
1	245/40 R19 94W	Sommerreifen auf Leichtmetall	Bridgestone	5mm / 5mm	i.O.
2	245/40 R19 94W	Sommerreifen auf Leichtmetall	Bridgestone	6mm / 6mm	i.O.

Legende: Profiltiefenangabe für Reifen links an erster Stelle, für Reifen rechts an zweiter Stelle der Achse

### Ersatz

Typ	Reifengröße	Reifentyp	Hersteller	Profiltiefe	Ablaufdatum
Tirefit					09/2027

## Ausstattung

### Serienausstattung

Bezeichnung
Ablagefach in den Türen
Airbag: Airbags (7)
Automatische Distanzregelung ACC bis 210 km/h (DSG)
Außenspiegel elektrisch einstell-, anklapp- und beheizbar
Bremslicht, drittes
Climatronic mit 3-Zonen-Temperaturregelung
CUPRA Drive Profile
Dachreling in Glossy Black
Differenzialsperre (VAQ) für Vorderachse

**TÜV SÜD Auto Partner GmbH**  
Wiesering 2  
04159 Leipzig

**Besichtigungsort**  
Holman Compound Linz  
Asbacher Str/ Sterner Huette  
53545 Linz am Rhein

**Empfänger**  
Backoffice  
Santander Consumer Leasing GmbH  
Santander-Platz 1  
41061 Mönchengladbach



Bezeichnung
Dreipunkt-Automatik-Sicherheitsgurte, vorne und hinten
Einparkhilfe - ultraschall, hinten
Elektronische Parkbremse inkl. Auto-Hold-Funktion
Elektronische Stabilisierungskontrolle (ESC)
Fensterheber elektrisch, mit Einklemmschutz und One-Touch-Funktion
Fernlichtassistent
Gepäckraumabdeckung
Gepäckraumbeleuchtung
Geschwindigkeitsbegrenzer
Getriebe: 7-Gang-Doppelkupplungsgetriebe (DSG)
Handschuhfach, beleuchtet
Heckscheibe beheizbar
Heckscheibewischer
Kessy Advanced und Keyless GO
Kopfstützen, 2 vorn, 3 hinten
Lackierung: Uni
Leisten an den Seitenfenstern (außen) in Glossy Black
Lenkrad: CUPRA Sportmultifunktionslenkrad
Lenkrad: Lenkrad beheizbar
Leseleuchten vorne und hinten
Mittelarmlehne hinten mit Durchlademöglichkeit
Mittelarmlehne vorne
Müdigkeitserkennung
Notruf-Service
Ottopartikelfilter
Paket: Licht- und Sicht
Paket: Voll-LED-Paket
Radio: Digitaler Radioempfang DAB+
Radio: Media System Plus
Radiozubehör: 7 Lautsprecher
Radiozubehör: Bluetooth-Schnittstelle
Radiozubehör: CUPRA CONNECT
Radiozubehör: USB-C-Schnittstelle 2 vorne / 2 hinten (Ladefunktion)
Reifenkontrollanzeige
Räder: Leichtmetallräder "Performance I"
Räder: Tyre fit
Seitenscheiben ab 2. Sitzreihe und Heckscheibe dunkel getönt
Servotronic
Sitze: Beifahrersitz mit Höheneinstellung
Sitze: CUPRA Sportsitze vorne in "Sharp Textil"
Sitze: Fahrersitz mit Höheneinstellung
Sitze: ISOFIX-Kindersitz-Sicherungssystem, in der 2. Sitzreihe links und rechts
Sitze: Lendenwirbelstütze für Fahrer und Beifahrer
Sitze: Rücksitzlehne asymmetrisch geteilt umklappbar



Bezeichnung
Sonnenblende auf Fahrer und Beifahrerseite mit Make-up Spiegel und Beleuchtung
Spurhalteassistent
Start-Stopp-System
Steckdose: 12-V-Steckdose vorne, 230-V-Steckdose im Kofferraum
Türeinstiegsleisten beleuchtet, vorne
Umfeldbeobachtungssystem "Front Assist" mit City-Notbremsfunktion
Variabler Gepäckraumboden
Verzurrösen im Gepäckraum
Virtual Cockpit
Wegfahrsperrung, elektronisch
Wärmeschutzverglasung
Zentralverriegelung inkl. Heckklappe mit Funkfernbedienung

## Sonderausstattung

Bezeichnung
Connectivity Box im Ablagefach der Mittelkonsole inkl. Wireless Charger
Dachhimmel in Schwarz
Heckklappe elektrisch betätigt
Paket: Fahrassistenz-Paket L
Paket: Winter
Panorama-Glas-Schiebedach
Radiozubehör: Wireless Full Link Connect
Räder: Leichtmetallräder "Exclusive I" in Black/Silver, glanzgedreht
Rückfahrkamera
Smart Ambient Light

## Wertmindernde Faktoren

Nr.	Bauteilgruppe	Beschreibung
1	Interieur	Laderaumabdeckung / Rollo (Halterung) - beschädigt - erneuern
2	Stoßfänger hinten	Stoßfänger hinten - Kratzer - Smart Repair
3	Stoßfänger vorn	Stoßfänger vorn - Kratzer - Smart Repair
4	Sonstiges	Inspektion/Wartung - kein Nachweis - Wertminderung
5	Tür vorn rechts	Tür (Lackläufer) - nicht fachgerecht instandgesetzt - instandsetzen und lackieren
6	Kotflügel links	Kotflügel links - Kratzer - lackieren

## Gebrauchsspuren

Nr.	Bauteilgruppe	Beschreibung
1	Verglasung	Frontscheibe - Steinschlag

## Fehlteile

Fehlteil
Unterlagen - Serviceheft (DSR)
Summe (netto)



## Festgestellte Nachlackierungen

Nr.	Ort	Wertminderung
1	Tür vorne rechts, nicht fachgerecht ausgeführt, Reparurrechnung nicht vorhanden	

Der Verschleißzustand sowie evtl. Schäden an der Bereifung sind wertmäßig berücksichtigt.

## Hinweise zum Gutachten

### Angaben zum Auftrag und zum Begutachtungsumfang:

Es wurde der Auftrag erteilt, eine Fahrzeugbewertung über das beschriebene Fahrzeug zu erstellen.

### Fahrzeug-Identifizierung:

- Die Fahrzeug-Identifizierungsnummer (FIN) wurde am Fahrzeug abgelesen und die Übereinstimmung im Verlauf der Besichtigung durch den Unterzeichner mit den vorgelegten Unterlagen festgestellt.

### Besichtigungsbedingungen:

- Eine ordnungsgemäße Sichtprüfung der Lackierung und der Karosserie war wegen unzureichender Lichtverhältnisse/ Nässe oder Verschmutzung nur eingeschränkt möglich.
- Zur Untersuchung des Fahrzeuges standen keine Hubmittel bzw. Grube zur Verfügung. Aus diesem Grund war die Besichtigung der Fahrzeugunterseite nur begrenzt möglich.

### Probefahrt / Probelauf von Motor und Aggregaten:

- Es wurde eine Probefahrt mit dem beschriebenen Fahrzeug durchgeführt.
- Ein Probelauf des Motors wurde durchgeführt.

### Vorschäden:

- Am Fahrzeug konnten augenscheinlich keine reparierten Vorschäden festgestellt werden.

### Weitere Hinweise und Feststellungen:

- Die getroffene Feststellung beinhalten weder eine Fahrzeugabnahme im Sinne der StVZO, noch im Sinne des Gewährleistungsrechtes.
- Werden Schäden oder Mängel welche erst im Rahmen von Zerlege-/ Diagnosearbeiten oder durch erweiterte Kenntnisse festgestellt, sowie durch verschwiegene Mängel oder arglistige Täuschung hervorgerufen, wird um sofortige Benachrichtigung des Sachverständigen gebeten.

Eine Nachbesichtigung des Fahrzeuges zur Feststellung des Umfanges der Reparaturweiterung und damit verbundenen Kostenausweitung wird in diesem Fall durch den Sachverständigen umgehend durchgeführt. Die für die Schadenerweiterung ursächlichen Altteile sind bis zur Nachbesichtigung durch den Sachverständigen aufzubewahren.

**TÜV SÜD Auto Partner GmbH**  
Wiesenring 2  
04159 Leipzig

**Besichtigungsort**  
Holman Compound Linz  
Asbacher Str/ Sterner Huette  
53545 Linz am Rhein

**Empfänger**  
Backoffice  
Santander Consumer Leasing GmbH  
Santander-Platz 1  
41061 Mönchengladbach



## Übersichtsfotos



**Abbildung 1:** Schräg vorne

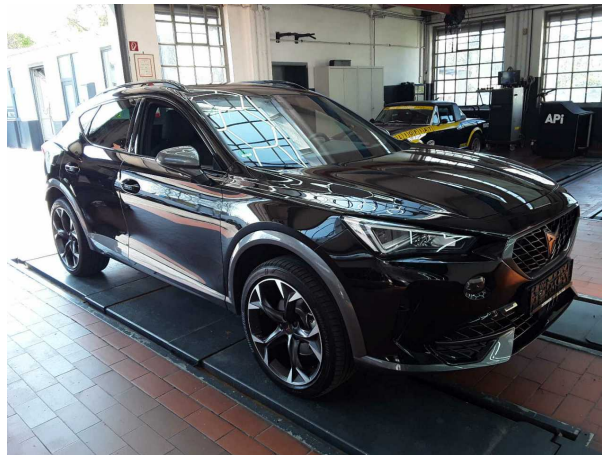

**Abbildung 2:** Schräg vorne



**Abbildung 3:** Schräg hinten

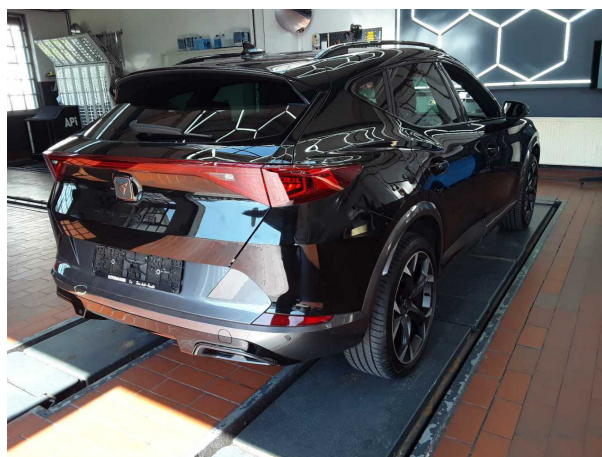

**Abbildung 4:** Schräg hinten

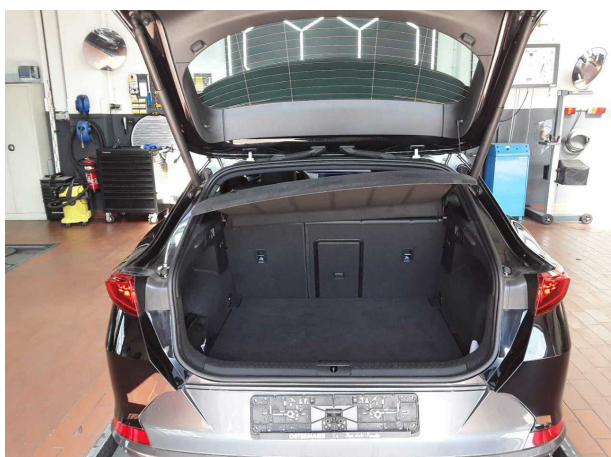

**Abbildung 5:** Laderraum



**Abbildung 6:** Motorraum

**TÜV SÜD Auto Partner GmbH**  
 Wiesenring 2  
 04159 Leipzig

**Besichtigungsort**  
 Holman Compound Linz  
 Asbacher Str/ Sterner Huette  
 33545 Linz am Rhein

**Empfänger**  
 Backoffice  
 Santander Consumer Leasing GmbH  
 Santander-Platz 1  
 41061 Mönchengladbach



Abbildung 7: FIN



Abbildung 8: Innenraum vorne



Abbildung 9: Kombiinstrument



Abbildung 10: Laufleistung



Abbildung 11: Instrumententafel



Abbildung 12: Zulassungsdocument(e)

**TÜV SÜD Auto Partner GmbH**  
Wiesenring 2  
04159 Leipzig

**Besichtigungsort**  
Holman Compound Linz  
Asbacher Str/ Sterner Huette  
53545 Linz am Rhein

**Empfänger**  
Backoffice  
Santander Consumer Leasing GmbH  
Santander-Platz 1  
41061 Mönchengladbach

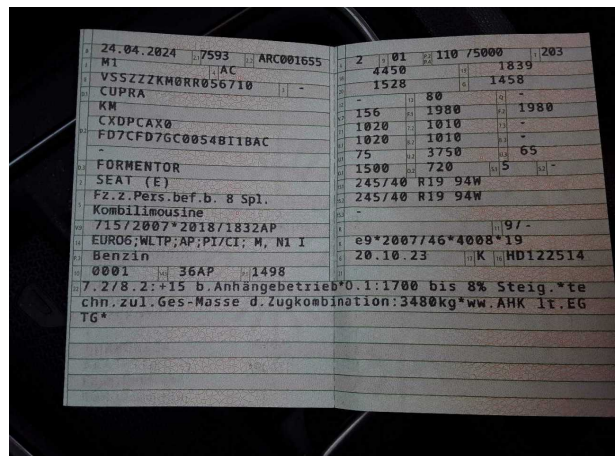

**Abbildung 13:** Innenraum hinten



**Abbildung 14:** Montierte Bereifung



**Abbildung 15:** Ladebuchse/Tankstutzen



**Abbildung 16:** Sonstiges



**Abbildung 17:** Sonstiges

TÜV SÜD Auto Partner GmbH  
Wiesening 2  
04159 Leipzig

Besichtigungsort  
Holman Compound Linz  
Asbacher Str/ Sterner Huette  
53545 Linz am Rhein

Empfänger  
Backoffice  
Santander Consumer Leasing GmbH  
Santander-Platz 1  
41061 Mönchengladbach



## Beschädigungsfotos



**Beschädigung #1:** Interieur: Laderraumabdeckung / Rollo (Halterung) - beschädigt - erneuern



**Beschädigung #1:** Interieur: Laderraumabdeckung / Rollo (Halterung) - beschädigt - erneuern



**Beschädigung #2:** Stossfänger hinten: Stossfänger hinten - Kratzer - Smart Repair



**Beschädigung #2:** Stossfänger hinten: Stossfänger hinten - Kratzer - Smart Repair



**Beschädigung #3:** Stossfänger vorn: Stossfänger vorn - Kratzer - Smart Repair



**Beschädigung #3:** Stossfänger vorn: Stossfänger vorn - Kratzer - Smart Repair

**TÜV SÜD Auto Partner GmbH**  
Wiesenring 2  
04159 Leipzig

**Besichtigungsort**  
Holman Compound Linz  
Asbacher Str/ Sterner Huette  
53545 Linz am Rhein

**Empfänger**  
Backoffice  
Santander Consumer Leasing GmbH  
Santander-Platz 1  
41061 Mönchengladbach



**Beschädigung #5:** Tür vorn rechts: Tür (Lackläufer) - nicht fachgerec...  
instandgesetzt - instandsetzen und lackieren



**Beschädigung #5:** Tür vorn rechts: Tür (Lackläufer) - nicht  
fachgerecht instandgesetzt - instandsetzen und lackieren



**Beschädigung #5:** Tür vorn rechts: Tür (Lackläufer) - nicht fachgerec...  
instandgesetzt - instandsetzen und lackieren



**Beschädigung #5:** Tür vorn rechts: Tür (Lackläufer) - nicht  
fachgerecht instandgesetzt - instandsetzen und lackieren



**Beschädigung #6:** Kotflügel links: Kotflügel links - Kratzer - lackieren



**Beschädigung #6:** Kotflügel links: Kotflügel links - Kratzer -  
lackieren

**TÜV SÜD Auto Partner GmbH**  
Wiesenring 2  
04159 Leipzig

**Besichtigungsort**  
Holman Compound Linz  
Asbacher Str/ Sterner Huette  
53545 Linz am Rhein

**Empfänger**  
Backoffice  
Santander Consumer Leasing GmbH  
Santander-Platz 1  
41061 Mönchengladbach



**Beschädigung #6:** Kotflügel links: Kotflügel links - Kratzer - lackieren