



Bild 1 : Diagonal vorn links  
Vorne links



Bild 2 : Diagonal vorn rechts



Bild 3 : Diagonal hinten rechts



Bild 4 : Diagonal hinten links



Bild 5 : Fahrzeugunterseite



Bild 6 : Kombiinstrument (betriebsbereit) mit Km-Stand

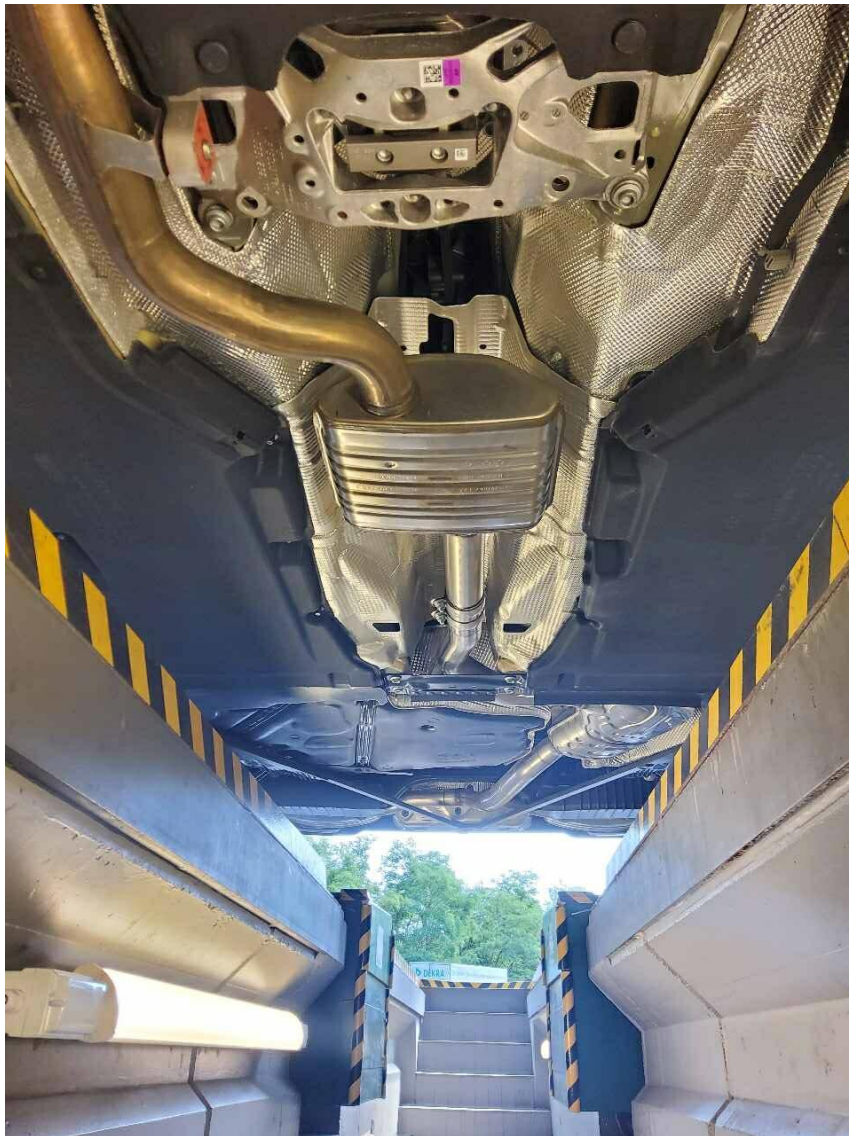

Bild 7 : Serviceintervallanzeige



Bild 8 : Durch geöffnete Fahrertüre: Fahrersitz, Armaturenbrett und Schalthebel



Bild 9 : Durch geöffnete hintere Tür: Rücksitzbank



Bild 10 : Mittelkonsole (Radio/Navi eingeschaltet)



Bild 11 : Serviceheft letzter Eintrag, alle Fahrzeugschlüssel, Bordmappe



Bild 12 : ZLB Teil 1 (ohne Halterdaten)

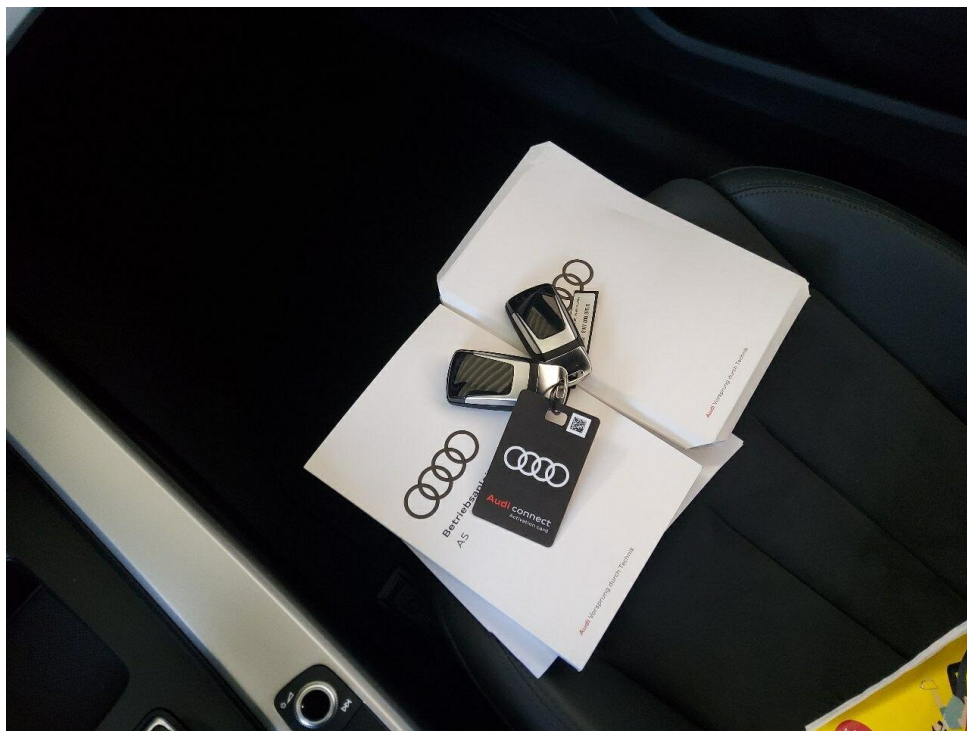

Bild 13 : Ladekabel E-Fahrzeug  
Wartungsnachweis

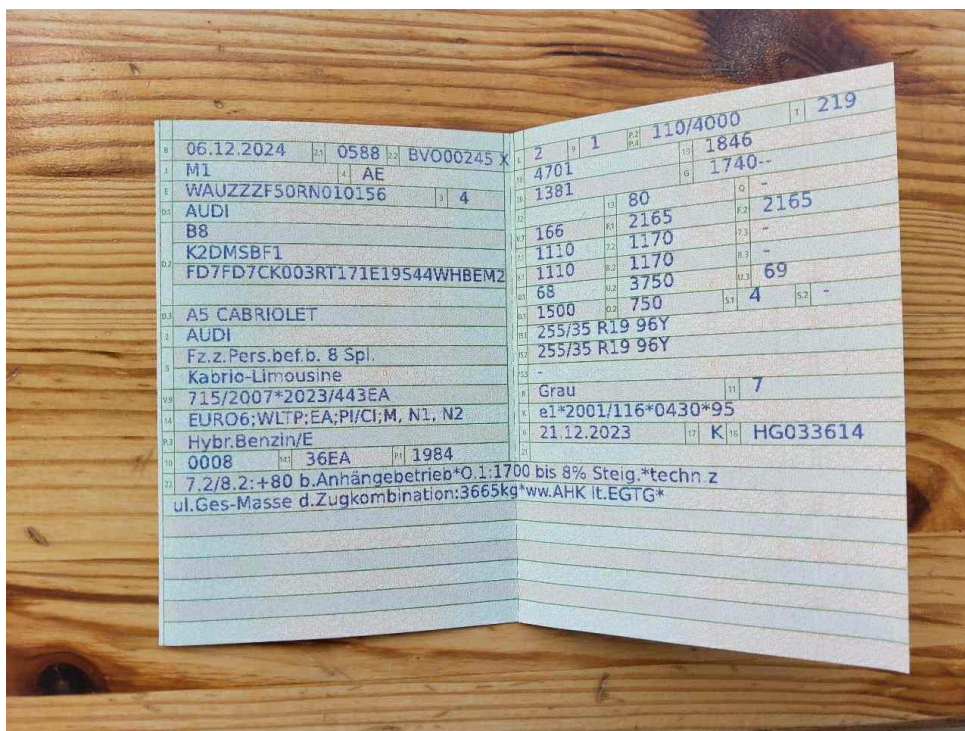

Bild 14 : Freigestellt vorne rechts



Bild 15 : Freigestellt vorne links



Bild 16 : Freigestellt hinten rechts



Bild 17 : Freigestellt hinten links



Bild 18 : Vorne rechts

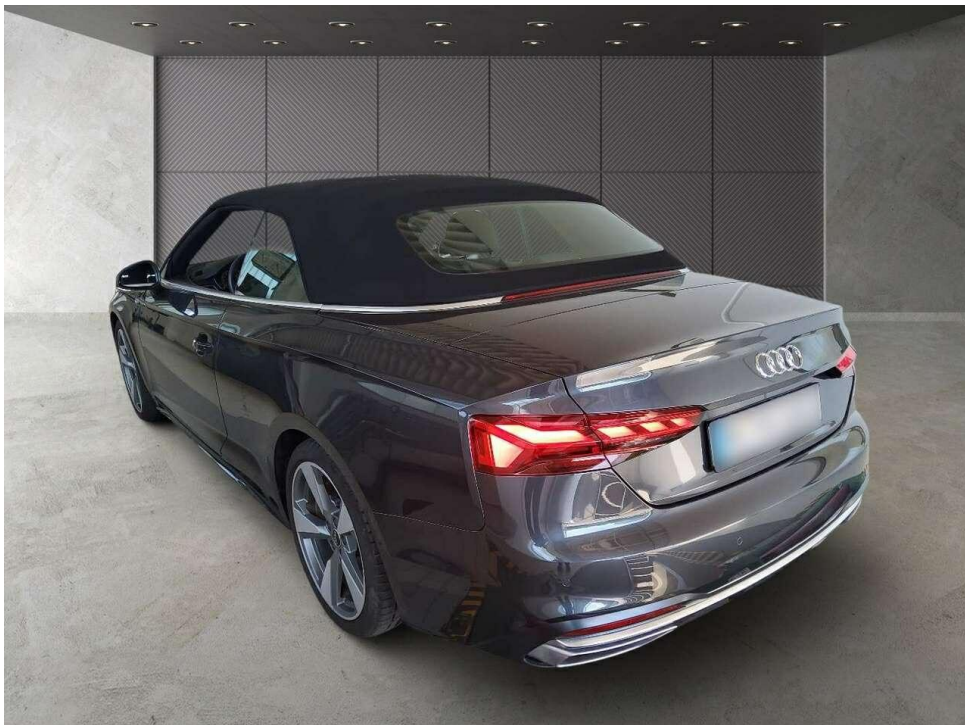

Bild 19 : Hinten rechts



Bild 20 : Hinten links



Bild 21 : Laufleistung

# Zustandsbericht / Minderwertgutachten

## Vorgang

Auftraggeber: Mobility Concept GmbH, Grünwalder Weg 34, 82041 Oberhaching  
 Besichtigung: 15.06.2026

## Bemerkungen

**Diese Dienstleistung wurde entsprechend den Vorgaben des Auftraggebers (Kriterien der fairen Fahrzeugbewertung) erstellt. Im Einzelfall können Abweichungen zum DEKRA Standard vorliegen.**  
 Bei der Lackschichtdickenmessung wurden bei mindestens drei Messungen pro Bauteil Lackschichtdicken von 85 µm bis 110 µm festgestellt.  
 Es wurde eine optische Überprüfung auf Vorschäden und eine Lackschichtdickenmessung vorgenommen. Die augenscheinliche Überprüfung sowie die Lackschichtdickenmessung ergaben keine Hinweise auf Nachlackierungen, Instandsetzungsarbeiten oder reparierte Vorschäden.  
 Die vorgefundenen Besichtigungsbedingungen waren ausreichend. Das Fahrzeug / Objekt wurde von unten besichtigt. Im Rahmen der Fahrzeug / Objektbesichtigung wurde ein Probelauf des Motors durchgeführt.  
 Für die Bearbeitung des Vorganges standen folgende Unterlagen zur Verfügung: - Fz-Schein/Zul.Beschein. Teil I  
 2 Hauptschlüssel, 0 Nebenschlüssel vorgelegt.

## Fahrzeugdaten

Erstzulassung	06.12.2024	Fahrzeugart	PKW
Hersteller	AUDI	Typ / Verkaufsbez.	A5 Cabrio 35 TFSI S tronic advanced
Türen	2	Sitzplätze	5
Fahrzeug-Ident.-Nr.	WAUZZZF50RN010156	HSN / TSN	0588 / BVO
Schlüssel-Nr.	10114559	Km-Stand abgelesen	4698
Nächste HU §29 StVZO	12 / 2027	Energiequelle / Kraftstoff	Hybr.Benzin/E
Zylinderanzahl	/ Hybridantrieb	Leistung (kW)	110
Hubraum (ccm)	1984	Schadstoffklasse:	EURO6;WLTP;EA;PI/CI;M, N1, N2
Antriebsart	Frontantrieb	Getriebe	Automatik /
Felgen	Leichtmetall	Farbe	Grau / Metallic
Polster / Farbe	Stoff / Anthrazit		

Es wird unterstellt, dass die Gesamtleistung dem abgelesenen Km-Stand entspricht.

## Räder / Reifen

Achse	Reifenbezeichnung	Hersteller/Typ	Art	Profiltiefe
1 links	255 / 35 R 19 96 Y	Bridgestone / Potenza S 001 AO FSL	S / O	5 mm
rechts	255 / 35 R 19 96 Y	Bridgestone / Potenza S 001 AO FSL	S / O	5 mm
2 links	255 / 35 R 19 96 Y	Bridgestone / Potenza S 001 AO FSL	S / O	5 mm
rechts	255 / 35 R 19 96 Y	Bridgestone / Potenza S 001 AO FSL	S / O	5 mm
Pannenset	Füllflasche haltbar bis 31.12.2028			

S/ Sommer; /O Original; /F Runflat;

## Serienausstattung

Serie: Airbag: Airbags vorn, Beifahrerairbag deaktivierbar, Airbag: Seitenairbags vorn, Akzentflächen schwarz matt, Anti-Blockier-System (ABS), Antriebs-Schlupf-Regelung, Audi connect Notruf & Service inklusive Fahrzeugsteuerung, Audi pre sense city, Außenspiegel elektrisch einstell-/beheizbar, Außenspiegelgehäuse in Wagenfarbe, Außentemperaturanzeige, Bremsleuchte, dritte, Dekoreinlagen Diamantlack silbergrau, Drehzahlmesser, Einparkhilfe plus, Einstiegsleisten mit Aluminiumeinlage, Elektromechanische Parkbremse, Elektronische-Stabilitätskontrolle ESC, Fahrwerk: Serienfahrwerk, Fensterheber elektrisch vorn, Funkschlüssel, ohne Safe-Lock, Fußmatten vorn und hinten, Gepäckraumklappe automatisch öffnend, Geschwindigkeitsregelanlage mit einstellbarem Geschwindigkeitsbegrenzer, Getriebe: S tronic (7-Stufen), Innenbeleuchtung, Innenspiegel abblendbar, Kindersicherung manuell, Kindersitzverankerung ISOFIX und Top Tether für die äußeren Fondsitze, Klimaautomatik, Kofferraumbodenmatte, Kopfstützen (4), Kraftstoffbehälter (54 Liter), LED-Heckleuchten, LED-Scheinwerfer, Lenkrad: Lederlenkrad im 3-Speichen-Design mit Multifunktion, Mild-Hybrid, Mittelarmlehne vorn, NichtraucherAusführung, Ottopartikelfilter, Paket Glanz, Polster: Leder/Kunstleder-Kombination, Rad: Leichtmetallräder "5-V-Speichen-Y-Design", Rad: Reifendruck-Kontrollanzeige, Rad: Reifenreparaturset, Rad: Rollwiderstandsoptimierte Reifen, geschwindigkeitsbegrenzt, Radio: MMI Radio Plus, Radiozubehör: 8 Lautsprecher, Radiozubehör: Datenmodul Europa, Rücksitzlehne umklappbar, Servolenkung, elektromechanisch, Sicherheitsgurte Dreipunkt-Automatikgurte für alle Sitzplätze, Sitze (Normalsitze) vorn, Sitze: Komforteinstieg, Spurverlassenswarnung, Start-Stop-System, Telefon: Bluetooth-Schnittstelle, Verbandmaterial mit Warndreieck, Verdeck: Akustikverdeck, vollautomatisch, Verdeckhimmel in Stoff, Verglasung: Frontscheibe in Wärmeschutz- und Akustikverglasung, Verkehrszeichenerkennung kamerabasiert, Wegfahrsperre elektronisch, Windschott, Wärmeschutzverglasung grün, Zentralverriegelung mit Funkfernbedienung

## Sonderausstattung

Code	Bezeichnung
9S9	Audi virtual cockpit mit 12,3" Farbdisplay
2Z0	Entfall Modellbezeichnung und Leistungs-/Technologie-Schriftzug
1BE	Fahrwerk (Sportfahrwerk)
UH2	Halteassistent
9AQ	Komfortklimaautomatik 3-Zonen
PGE	Komfortschlüssel mit sensorgesteuerter Gepäckraumverriegelung
X-15365	Lackierung: Metallic
PXC	LED-Scheinwerfer Matrix mit dynamischem Blinklicht Front und Heck
1XW	Lenkrad: Lederlenkrad im 3-Speichen-Design mit Multifunktion plus
7UG	Navigation: MMI Navigation plus mit MMI touch
PYK	Paket Assistenzpaket Fahren
PYB	Paket Komfortpaket Spiegel
QQ2	Paket: Ambiente Lichtpaket plus
7X5	Parkassistent inklusive Einparkhilfe plus
Y4R	Rad: Audi Neuwagen-Reifengarantie
44T	Rad: Leichtmetallräder Audi Sport, 5-Arm-Pylon, titanoptik matt, glanzgedreht
9VD	Radiozubehör: Audi sound system
3KA	Rücksitzbank mit Ablageschale im Sitz (Cabrio)
N5J	Sitzbezüge in Microfaser/Leder
4A3	Sitzheizung vorn
Q1D	Sportsitze vorne
IU4	Telefon: Appstore- und Smartphone-Interface iVm. Infotainmentpaket Smartphone
9ZE	Telefon: Audi Phone Box

### Allgemeinzustand und Wartung

Abgesehen von den beschriebenen Schäden/Mängeln weist das Fahrzeug/Objekt einen, bezogen auf Alter und Nutzung, üblichen Gesamtzustand auf.

Wartungsnachweis: digital  
bis Wartung verbleiben: 25.400 km (zum Besichtigungszeitpunkt)

### Akzeptierter Zustand / Gebrauchsspuren

Das Fahrzeug weist dem Alter, der Laufleistung und dem Einsatzzweck entsprechende Gebrauchsspuren auf.

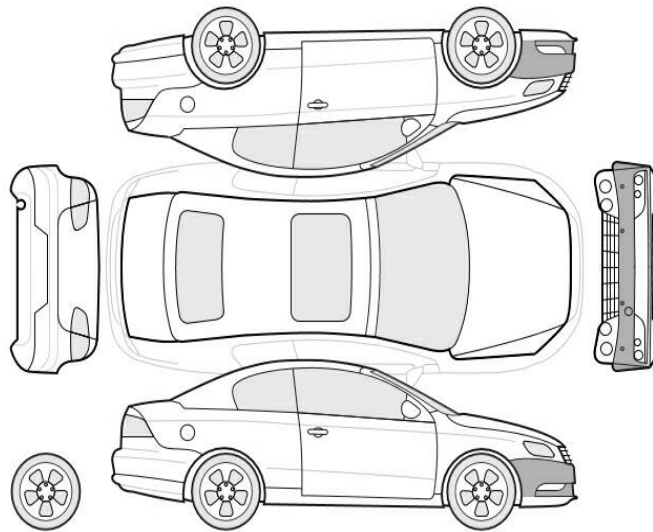

### Bezeichnung des Schadens

Stoßfänger vorne Lackierung, Steinschlag,  
Gebrauchsspur