



6 de octubre de 2025

STELLANTIS FINANCIAL SERVICES ESPAÑA

NUMERO DE EXPEDIENTE :			
TIPO DE ORDEN DE SERVICIO			
VERIFICACION	PÉRDIDA TOTAL	✓ TASACION	
DATOS DEL VEHICULO			
MATRICULA		COLOR	BLANCO-BRILLO BARNIZADOS
MARCA Y MODELO	PEUGEOT - NUEVO 308 5P ACTIVE PACK	FECHA 1ª MATRICULACION	30/09/2022
VIN		KILOMETROS	101.457
TIPO VEHICULO	TURISMO	FECHA ULTIMA ITV	
DATOS DEL EXPEDIENTE			
CONCESIONARIO			
DIRECCION			
LOCALIDAD			
FECHA PERITACION	02/10/2025		



1. FOTOGRAFÍAS Y ANEXOS:



Foto daños externos 1



Foto daños externos 1



Foto daños externos 1



Foto daños externos 1



Fopertek

PART OF  GROUP

INFORME-STELL-RE-1031-
2025_(9514829011-
0202MBN).DOC



Foto daños externos 1



Foto daños externos 1



Foto daños externos 1



Foto daños externos 1



Fopertek

PART OF  GROUP

INFORME-STELL-RE-1031-
2025_(9514829011-
0202MBN).DOC



Foto daños externos 1

Foto daños externos 1

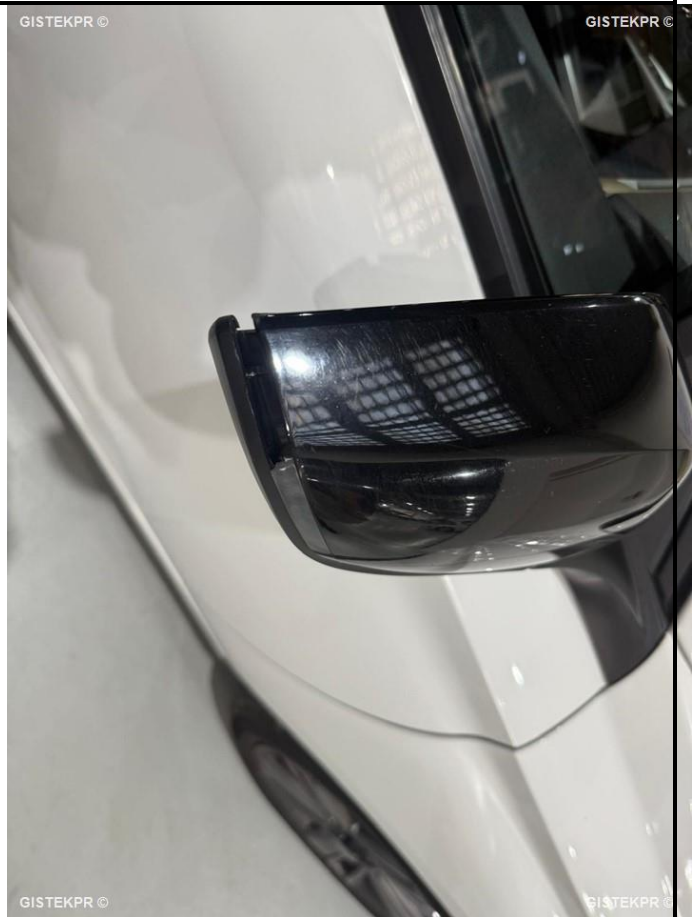

Fopertek

PART OF  GROUP

INFORME-STELL-RE-1031-
2025_(9514829011-
0202MBN).DOC



Foto daños externos 1

Foto daños externos 1



Fopertek

PART OF  GROUP

INFORME-STELL-RE-1031-
2025__(9514829011-
0202MBN).DOC





Fopertek

PART OF  GROUP

INFORME-STELL-RE-1031-
2025_(9514829011-
0202MBN).DOC



Foto daños externos 1

Foto daños internos 16



Fopertek

PART OF **CFD** GROUP

INFORME-STELL-RE-1031-
2025_(9514829011-
0202MBN).DOC



**FLLAN_00EB38D0-4EA4-4BDA-812E-
C98BD0548F40**



FESD_1A68D832-F571-432E-9942-6D9E46C45500



**FMLTRO_2BFDA351-F02A-4150-9E6C-
00C7DF473D8F**



FFLTI_2F4651CE-764C-4C6B-B5E2-84FE1CF2B2CD



Fopertek

PART OF **CEO** GROUP

INFORME-STELL-RE-1031-
2025_(9514829011-
0202MBN).DOC



FTRAS_5A6B795D-D626-4425-8EDC-70AE21038046



FTLTI_5C53006F-A245-4C52-A6EB-8C06CF2C4CFD



**FASDEL_51BCBF6D-4913-45D8-9B07-
0F801C0E0D08**



FFLTD_229159CD-5AD0-4971-8353-F0F221064F4E



Fopertek

PART OF **CED** GROUP

INFORME-STELL-RE-1031-
2025_(9514829011-
0202MBN).DOC



**FASTRAS_A78543FE-3EC2-4696-BF27-
09CBD74F0143**



**FSALP_B00B7315-8418-474C-BD54-
D8E6B7EF23D2**



FLTD_B96FD736-5438-4EF1-9C26-558E2A32E312



FESD_C7973946-B217-40B3-B298-BF4E3659597B



FESD_DCA5F5BC-BD72-4B4E-AC27-
DB3A5EA61FA3



FESD_E69903A6-225F-4275-BE1D-919AB133EFD8



FESD_EED574FC-7C5A-4564-A9E1-6B27A6A28CB0



FDEL_8B25FB66-FC01-448F-A4CB-312B7AEF3E1C



Fopertek

PART OF **CD** GROUP

INFORME-STELL-RE-1031-
2025_(9514829011-
0202MBN).DOC

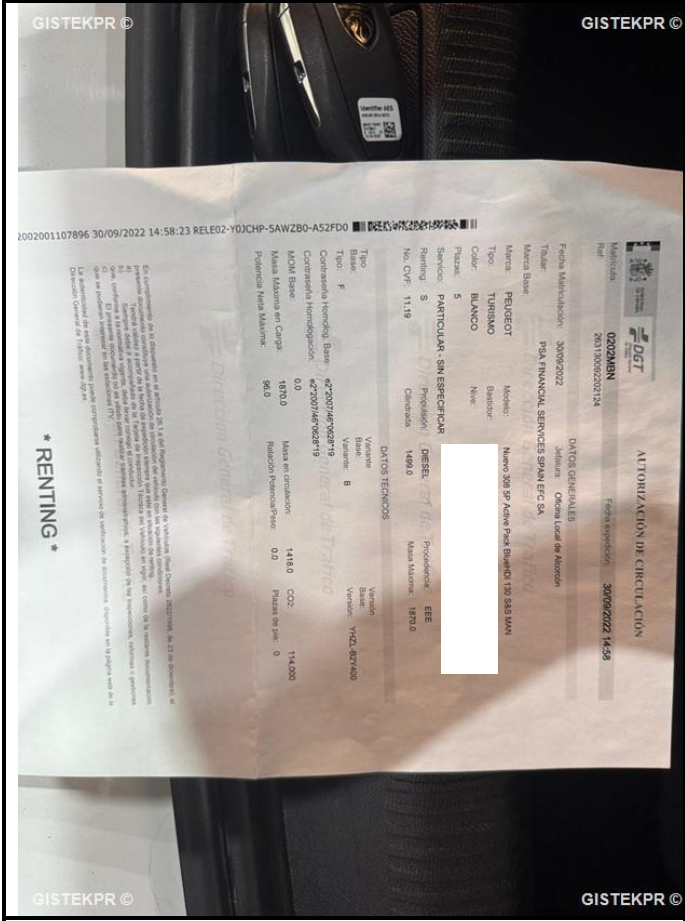

certificado provisional tráfico



guías uso y mantenimiento