



Hüsges Gruppe®
Die Gutachter

Zustandsbericht

Kunde :	Allane SE	Amtl. Kennzeichen :	GER-PJ507
Berichtsnummer :	000000916267-DE613		
Referenznummer:	31162819		

Fahrzeugdaten

Renault Talisman Grandtour (11.2015->) Intens

Fahrzeug-Ident.-Nr.:	VF1RFD00167464507	Laufleistung abgelesen:	193273 km
Erstzulassung / Baujahr:	26.10.2021 / 2021	Besichtigungsdatum/-ort:	29.04.2026 Siemensstr. 6, 63329 Egelsbach
Fahrzeugart:	PKW	Aufbauart:	Kombi
Kraftstoff:	Diesel	Getriebe Art:	Automatik
Navi.-Datenträger:	Festplattenlaufwerk	Hubraum / Leistung:	1997 ccm / 118 kW (160 PS)
Antriebsart:	Frontantrieb	Lackfarbe:	GRAU CASSIOPEE
Lackart:	Metallic	Türen / Sitzplätze:	5 / 5
Anzahl Schlüssel:	2	Nächste HU / AU:	01.2027 / 01.2027
Polster Art:	Lederimitat/Stoff	Serviceheft verfügbar:	Ja
Farbe Innenausstattung:	Schwarz	Serviceheft gepflegt:	Ja
Raucherfahrzeug:	Nein	Letzter Service km / am:	188725 / 25.02.2026
Fahrzeug fahrbereit:	Ja	Vorgelegte Fahrzeug- Unterlagen:	-
Zustand aussen:	3 - Durchschnittlich	Zustand innen:	3 - Durchschnittlich

Der Zustandsbericht wurde unparteiisch und nach bestem Wissen und Gewissen erstellt. Die im Zustandsbericht aufgeführten Bilder sind Bestandteil der Fahrzeugbeschreibung, hinsichtlich der Ausstattung und des Fahrzeug-zustandes.



Montierte Bereifung		
Reifenart / Felgentyp:	Sommerreifen	Aluminium original
1. Achse - links / Zust.	Michelin	245/45/R18/100W 3 mm
1. Achse - rechts / Zust.	Michelin	245/45/R18/100W 2 mm
2. Achse - links / Zust.	Michelin	245/45/R18/100W 5 mm
2. Achse - rechts / Zust.	Michelin	245/45/R18/100W 5 mm
Verkehrssicherheit:	Verkehrssicher	

Wir weisen darauf hin, dass die bereitgestellten Daten aus der DAT-Datenbank übernommen wurden. Für die Vollständigkeit und Richtigkeit kann keine Haftung übernommen werden.

Allgemeine Prüfung	
Probefahrt:	Nicht durchgeführt Es wurde bei der Besichtigung des Fahrzeuges keine Probefahrt durchgeführt.
Unterbodenprüfung:	Nicht durchgeführt Eine Besichtigung der Fahrzeugunterseite wurde nicht durchgeführt.
Laufleistung plausibel:	Nicht prüfbar Nicht prüfbar
Hinweis:	
Hinweis (Verkehrssicherheit):	

Unfallschadenprüfung	
Rep. Vorschäden / -höhe brutto:	Fachgerecht repariert Am Fahrzeug wurden im Rahmen einer Sichtprüfung an der Karosserieaußenhaut instandgesetzte Vorschäden festgestellt, die augenscheinlich und ohne Demontage von Bauteilen ohne verbleibende Restunfallspuren repariert wurden. Sofern sich aus den festgestellten Vorschäden eine Wertminderung ergibt, wurde es bei der ggf. durchgeführten Fahrzeugwertermittlung berücksichtigt.
Lackschichtendickenmessung:	Innerhalb der Toleranzen Am Fahrzeug wurde eine Lackschichtdickenmessung an der Karosserieaußenhaut durchgeführt. Die Messwerte lagen innerhalb der Toleranzen von Erstlackierungen. Hinweise, die auf einen instandgesetzten Unfallschaden oder auf durchgeführte Nachlackierungen hindeuten, waren nicht erkennbar.
Bestehender Unfallschaden:	Nicht festgestellt Am Fahrzeug wurden im Rahmen einer Sichtprüfung der Karosserieaußenhaut keine bestehenden Unfallschäden festgestellt (ausgenommen übliche Gebrauchsspuren).
Hinweis:	

Übersicht durchgeführte Zustandsprüfung					
Klimaanlage:	Eingeschränkt geprüft	✓	Sitzheizung:	Eingeschränkt geprüft	✓

Lichtanlage:	Eingeschränkt geprüft	✓	Sonnendach/ Verdeck:	Nicht vorhanden	✗
Bremsanlage:	Eingeschränkt geprüft	✓	Motorlauf:	Eingeschränkt geprüft	✗

Durchgeführte Technikprüfung	
Klimaanlage:	Die Klimaanlage konnte bei der Besichtigung nur eingeschränkt geprüft werden.
Sitzheizung:	Eingeschränkt geprüft
Lichtanlage:	Die Lichtanlage konnte zum Besichtigungszeitpunkt nur eingeschränkt geprüft werden.
Sonnendach/ Verdeck:	Nicht vorhanden
Bremsanlage:	Die Bremsanlage wurde durch eine Inaugenscheinnahme geprüft.
Motorlauf:	Die Überprüfung des Motorlaufs war nur eingeschränkt möglich. Dabei wurden keine akustischen bzw. visuellen Auffälligkeiten festgestellt.
Hinweis:	*

Schaden			
	Karosserie außen		
	Bauteil	Schaden	Rep.-Art
1.	B-Säule Mitte - Links	Beschädigt	Instandsetzen und Lackieren
2.	Heckklappe	Beschädigt	Nacharbeiten
3.	Stoßfänger Vorne	Befestigung Schadhaft	Erneuern
4.	Tür Hinten - Rechts	Nachlackiert	Ohne Reparatur
5.	Seitenwand - Hinten - Rechts	Nachlackiert	Ohne Reparatur
	Karosserie innen		
	Bauteil	Schaden	Rep.-Art
6.	Sitz - Vorne - Links: Kissen	Riss	Erneuern
7.	Fußmatten Vorn	Loch	Erneuern
8.	Dachhimmel	Gebrauchsspuren	Ohne Reparatur

Eine Vorschadenprüfung erfolgt ausschließlich im Rahmen und der Möglichkeiten einer Inaugenscheinnahme und Lackschichtenmessung ohne eine Demontage von Bauteilen. Ein möglicher Vorschadenumfang ist unbekannt.

Wir weisen darauf hin, dass das Fahrzeug zusätzlich zu den im Bericht aufgeführten Beschädigungen alters- und lauleistungsbedingte Gebrauchsspuren aufweisen kann, wie sie im normalem Gebrauch unvermeidlich sind (kleine Beulen, Dellen, Kratzer).



Hüsge Gruppe®
Die Gutachter

Es wird zudem keine Haftung für einen Defekt und / oder verborgen gebliebene Schäden im Hinblick auf Elektronik und Mechanik übernommen, sowie für arglistige Täuschung und verschwiegene Mängel.

Bilddokumentation



Vorne links



Vorne rechts



Hinten rechts



Hinten links



Kofferraum



Innen



Kombiinstrument



Kilometerstand



Mittelkonsole

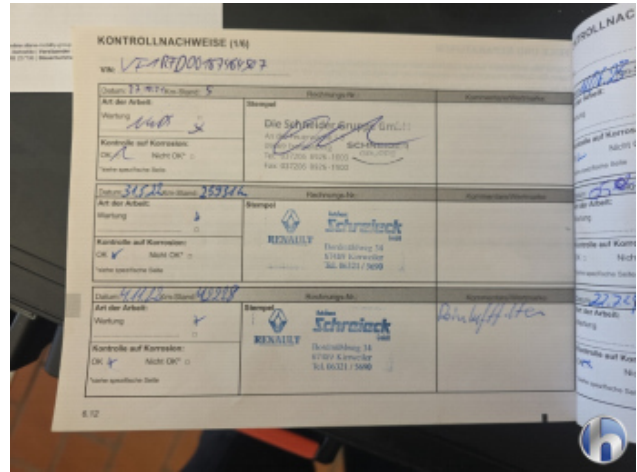

Serviceheft/Nachweis

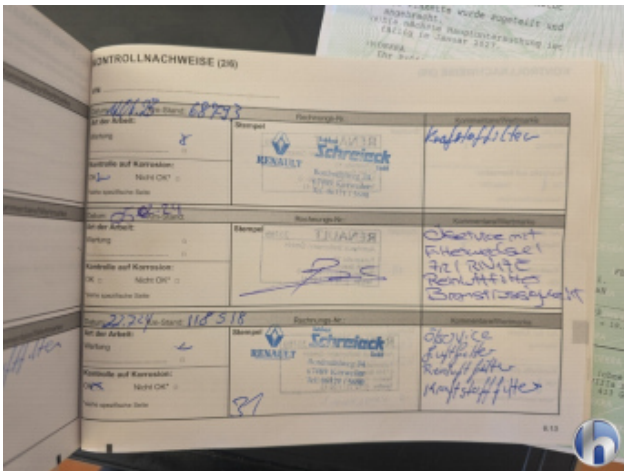

Serviceheft/Nachweis

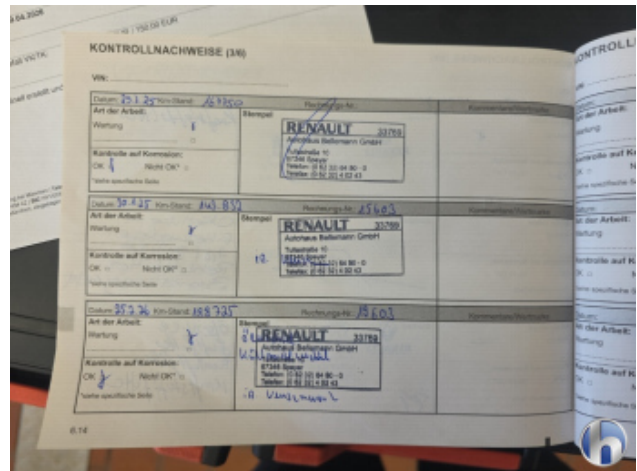

Serviceheft/Nachweis



Motorraum



Felgen



Bereifung



Bereifung



Bereifung



Bereifung

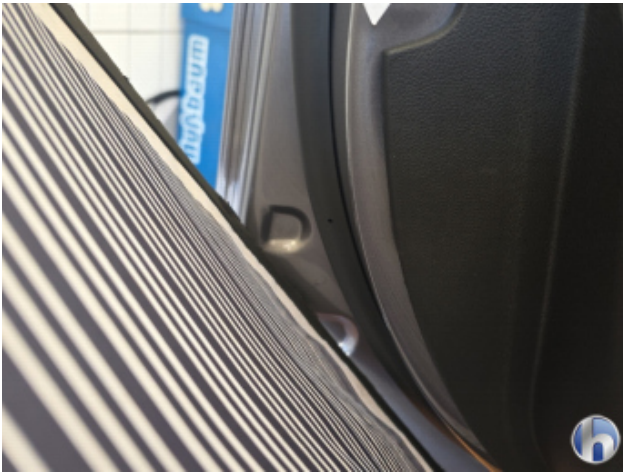

1. B-Säule Mitte - Links
Beschädigt - Instandsetzen und Lackieren



1. B-Säule Mitte - Links
Beschädigt - Instandsetzen und Lackieren



1. B-Säule Mitte - Links
Beschädigt - Instandsetzen und Lackieren



1. B-Säule Mitte - Links
Beschädigt - Instandsetzen und Lackieren



1. B-Säule Mitte - Links
Beschädigt - Instandsetzen und Lackieren



2. Heckklappe
Beschädigt - Nacharbeiten



2. Heckklappe
Beschädigt - Nacharbeiten



3. Stoßfänger Vorne
Befestigung Schadhaft - Erneuern



3. Stoßfänger Vorne
Befestigung Schadhaft - Erneuern



4. Tür Hinten - Rechts
Nachlackiert - Ohne Reparatur



5. Seitenwand - Hinten - Rechts
Nachlackiert - Ohne Reparatur



6. Sitz - Vorne - Links: Kissen
Riss - Erneuern



6. Sitz - Vorne - Links: Kissen
Riss - Erneuern



7. Fußmatten Vorn
Loch - Erneuern



8. Dachhimmel
Gebrauchsspuren - Ohne Reparatur



8. Dachhimmel
Gebrauchsspuren - Ohne Reparatur



8. Dachhimmel
Gebrauchsspuren - Ohne Reparatur



8. Dachhimmel
Gebrauchsspuren - Ohne Reparatur



Hüsge Gruppe®
Die Gutachter



8. Dachhimmel
Gebrauchsspuren - Ohne Reparatur

Fahrzeugbeschreibung

Fahrzeug: **RENAULT Talisman BLUE dCi 160 EDC Intens Grandtour Kombi 5-türig 1997 ccm 160 PS / 118 KW Diesel 6-Gang Automatik**

Amtliches Kennzeichen:	GER-PJ 0507	Fahrgestell-Nummer:	VF1RFD00167464507
Vertrags-Nummer:	47678078	Erstzulassung:	26.10.2021
Internes KZ:	15002963	Kilometer-Stand:	193273
Unfall/Schaden:	Dem Verkäufer wurden keine unfallbedingten Beschädigungen am Fahrzeug angezeigt.		

Ausstattung:

RENAULT Talisman BLUE dCi 160 EDC Intens Grandtour Kombi 5-türig 1997 ccm 160 PS / 118 KW Diesel 6-Gang Automatik

Lackierung: Stahl-grau	Polsterung: Stoff Grau	Telefontyp:
------------------------	------------------------	-------------

Listenpreis ohne Sonderausstattung in EUR (vor Mwst.) 39.596,64

Sonderausstattung in EUR (vor Mwst.):

(enthält: Fahrer- und Beifahrersitz beheizbar, Lederlenkrad längs- und höhenverstellbar beheizt	0,00
Adaptiver Tempopilot ACC Stop & Go, Head-up-Display, Autobahn- und Stauassistent)	0,00
Automatik, Metallic, Modelljahr auf Anfrage, Radio, Klima, Stahl-Grau, Winter-Paket	0,00
Bei Lager-, Vorlauffahrzeugen oder Tageszulassungen ist eine Änderung der Ausstattung nicht möglich.	0,00
Der Zwischenverkauf des Fahrzeuges sowie Irrtümer sind vorbehalten.	0,00
EASY-LINK mit 9, 3-Zoll-Touchscreen, Notbremsassistent mit Fußgängererkennung	0,00
Einparkhilfe vorn & hinten // Rückfahrkamera, Fahrersitz mit Massagefunktion & Lordosenstütze	0,00
Induktive Smartphone-Ladefläche, Toter-Winkel-Warner // Spurhalte-Warner	0,00
LED-Nebelscheinwerfer // 2-Zonen-Klimaautomatik, Geschwindigkeitswarner + Verkehrszeichenerkennung	0,00
Leichtmetallräder 18 Zoll, Elektrische Heckklappe mit Fußsensor, 18-Zoll-Leichtmetallräder Stellar	0,00
Scheinwerferreinigungsanlage), Cruising-Paket, (enthält: Querverkehr-Warner	0,00
Sicherheitsabstand-Warner	0,00
Voll-LED-Scheinwerfer LED Pure Vision, Sonnenjalousien an den hinteren Seitenfenstern	0,00

Listenpreis gesamt in EUR (vor Mwst.) 39.596,64

Listenpreis gesamt in EUR (inkl. Mwst.) 47.120,00

Voraussichtliche Berechnungsbasis* für die Ermittlung des geldwerten Vorteils gesamt in EUR (inkl. Mwst.) 47.120,00

Bitte beachten Sie, dass diese Angabe rein informativ und unverbindlich ist. Maßgeblich für die Ermittlung des steuerlich relevanten geldwerten Vorteils ist der Listenpreis für Verbraucher am Tag der Erstzulassung, der bei Elektro- und Hybridfahrzeugen gegebenenfalls zu mindern ist.

*Voraussichtlicher Bruttolistenpreis für Verbraucher abzüglich Winterräder und / oder Telefonvorbereitung

Technische Daten

(Angaben basieren auf Herstellerangaben*)

Fahrzeug:	RENAULT Talisman BLUE dCi 160 EDC Intens Grandtour Kombi5-türig 1997 ccm 160 PS / 118 KW Diesel 6-Gang Automatik		
Modelljahr:	2021		
kW / PS:	118 / 160	Hubraum:	1997
Getriebe:	Automatik	Anzahl Gänge:	6
Emissionsgruppe:	I2	CO2 (g/km):	133
durchschn. Verbrauch/100 Km:	5,0000	Tankinhalt:	50
Max. Km/h:	209	Beschl. 0-100 Km/h in Sec.:	10,10
Leergewicht (kg):	1733	zul. Gewicht (kg):	2263

* Angaben ohne Gewähr

24800

Unfall-/Schadenspiegel

Vertrags-Nummer: 47678078

Amtliches Kennzeichen: GER-PJ 0507

Übersicht erstellt am: 02.07.2026

Für das Fahrzeug gem. o.g. Leasingvertrag, Fahrzeugtyp

RENAULT Talisman BLUE dCi 160 EDC Intens Grandtour Kombi 5-türig 1997 ccm 160 PS / 118 KW Diesel 6-Gang Automatik

wurden uns während der Vertragslaufzeit nachfolgende Beschädigungen angezeigt:

<i>Datum</i>	<i>SNR</i>	<i>Verursacher</i>	<i>Beschädigung</i>	<i>Reparatur erfolgt *</i>	<i>Gutachten vorhanden *</i>
--------------	------------	--------------------	---------------------	--------------------------------	----------------------------------

* Sofern für eine Schadennummer mehrere Beschädigungen angegeben sind, gilt der Eintrag in dieser Spalte für die gesamte Schadennummer.

Unfall-/Schadenspiegel zur Kenntnis genommen:

Datum und Unterschrift Käufer

Wartungsreport

Vertrags-Nummer: 47678078
Amtliches Kennzeichen: GER-PJ 0507
Übersicht erstellt am: 02.07.2026

Für das Fahrzeug gem. o.g. Leasingvertrag, Fahrzeugtyp

RENAULT Talisman BLUE dCi 160 EDC Intens Grandtour Kombi5-türig 1997 ccm 160 PS / 118 KW Diesel 6-Gang Automatik

wurden uns während der Vertragslaufzeit nachfolgende Wartungen angezeigt:

<i>Datum</i>	<i>Km-Stand</i>	<i>Art der Wartung</i>
31.05.2022	25932	Inspektion und Wartung
31.05.2022	25932	Wartungszusatzumfänge
31.05.2022	25932	Wartungszusatzumfänge
18.11.2022	42228	Wartungszusatzumfänge
18.11.2022	42228	Inspektion und Wartung
04.07.2023	68793	Wartungszusatzumfänge
04.07.2023	68793	Inspektion und Wartung
02.07.2024	97844	Inspektion und Wartung
02.07.2024	97844	Bremsflüssigkeitswechsel
02.07.2024	97844	Wartungszusatzumfänge
29.07.2024	118518	Wartungszusatzumfänge
29.07.2024	118518	Inspektion und Wartung
21.01.2025	143832	TÜV/AU (MwSt-pfl.)
21.01.2025	143832	Wartungszusatzumfänge
21.01.2025	143832	Inspektion und Wartung
21.01.2025	143832	HU-Überziehungsgebühr
21.01.2025	143832	TÜV/AU (MwSt-frei)
31.07.2025	167750	Inspektion und Wartung
31.07.2025	167750	Getriebeölwechsel
31.07.2025	167750	Getriebeöl
31.07.2025	167750	Wartungszusatzumfänge
27.02.2026	188725	Inspektion und Wartung
27.02.2026	188725	Wartungszusatzumfänge
27.02.2026	188725	Bremsflüssigkeitswechsel

Wartungsreport zur Kenntnis genommen:

Datum und Unterschrift Käufer