



11 de julio de 2025

NUMERO DE EXPEDIENTE :			
TIPO DE ORDEN DE SERVICIO			
VERIFICACION	PÉRDIDA TOTAL	✓ TASACION	
DATOS DEL VEHICULO			
MATRICULA		COLOR	GRIS-BRILLO BARNIZADOS
MARCA Y MODELO	DS - DS 7 CROSSBACK E-TENSE 30	FECHA 1ª MATRICULACION	29/06/2021
VIN		KILOMETROS	134.169
TIPO VEHICULO	TURISMO	FECHA ULTIMA ITV	
DATOS DEL EXPEDIENTE			
CONCESIONARIO			
DIRECCION			
LOCALIDAD			
FECHA PERITACION	11/07/2025		



## 1. FOTOGRAFÍAS Y ANEXOS:



Foto daños externos 1



Foto daños externos 1



Foto daños externos 1



Foto daños externos 1



# Fopertek

PART OF  GROUP

INFORME-STELL-RE-PRE-  
28-2025\_(9513757545-  
0834LRM).DOC



Foto daños externos 1



Foto daños externos 1



Foto daños externos 1



Foto daños externos 1



# Fopertek

PART OF  GROUP

INFORME-STELL-RE-PRE-  
28-2025\_\_(9513757545-  
0834LRM).DOC



Foto daños externos 1



Foto daños externos 1



Foto daños externos 1



Foto daños externos 1



# Fopertek

PART OF  GROUP

INFORME-STELL-RE-PRE-  
28-2025\_(9513757545-  
0834LRM).DOC



Foto daños externos 1



Foto daños externos 1



Foto daños externos 1



Foto daños externos 1



# Fopertek

PART OF  GROUP

INFORME-STELL-RE-PRE-  
28-2025\_(9513757545-  
0834LRM).DOC



Foto daños externos 1



Foto daños externos 1



Foto daños externos 1



Foto daños externos 1



# Fopertek

PART OF  GROUP

INFORME-STELL-RE-PRE-  
28-2025\_(9513757545-  
0834LRM).DOC



Foto daños externos 1



Foto daños externos 1



Foto daños externos 1



Foto daños externos 1



# Fopertek

PART OF **CEID** GROUP

INFORME-STELL-RE-PRE-  
28-2025\_(9513757545-  
0834LRM).DOC



Foto daños externos 1



Foto daños externos 1



Foto daños externos 1



Foto daños externos 1



# Fopertek

PART OF  GROUP

INFORME-STELL-RE-PRE-  
28-2025\_\_(9513757545-  
0834LRM).DOC



Foto daños externos 1



Foto daños externos 1



Foto daños externos 1



Foto daños externos 1



# Fopertek

PART OF  GROUP

INFORME-STELL-RE-PRE-  
28-2025\_(9513757545-  
0834LRM).DOC



Foto daños externos 1



Foto daños externos 1



Foto daños externos 1



Foto daños externos 1



# Fopertek

PART OF  GROUP

INFORME-STELL-RE-PRE-  
28-2025\_\_(9513757545-  
0834LRM).DOC



Foto daños externos 1



Foto daños externos 1



Foto daños externos 1



Foto daños externos 1



Foto daños externos 1



Foto daños externos 1



Foto daños externos 1



Foto daños externos 1



# Fopertek

PART OF **CEO** GROUP

INFORME-STELL-RE-PRE-  
28-2025\_(9513757545-  
0834LRM).DOC



Foto daños externos 1



Foto daños externos 1



Foto daños externos 1



Foto daños internos 48



Foto daños internos 48



Foto daños internos 48



Foto daños internos 48



Foto daños internos 48



# Fopertek

PART OF **CEO** GROUP

INFORME-STELL-RE-PRE-  
28-2025\_(9513757545-  
0834LRM).DOC



Foto daños internos 48



Foto daños internos 48



Foto daños internos 48



FESD\_20250710\_111314



**FTRAS 20250710\_111320**



**FESD 20250710\_111326**



**FTLTI 20250710\_111335**



**FDEL 20250710\_111412**



# Fopertek

PART OF **CEO** GROUP

INFORME-STELL-RE-PRE-  
28-2025\_(9513757545-  
0834LRM).DOC



**FFLTD\_20250710\_111416**



**FFLTI\_20250710\_111421**



**FESD\_20250710\_111427**



**FLTD\_20250710\_111438**



**FESD 20250710\_111451**



**FASDEL 20250710\_111455**



**FESD 20250710\_111457**



**FASTRAS 20250710\_111502**



# Fopertek

PART OF **CFD** GROUP

INFORME-STELL-RE-PRE-  
28-2025\_(9513757545-  
0834LRM).DOC



**FSALP\_20250710\_111506**



**FMLTRO\_20250710\_111519**



**FESD\_20250710\_111522**



**FESD\_20250710\_111526**



FESD 20250710\_111543



FLLAN 20250710\_111744



FESD 20250710\_111746



FESD 20250710\_111804



FESD\_20250710\_111806



FESD\_20250710\_111833



FESD\_20250710\_111837



FESD\_20250710\_111840



FESD 20250710\_111844



FESD 20250710\_111922



FESD 20250710\_111925



FESD 20250710\_111931



# Fopertek

PART OF  GROUP

INFORME-STELL-RE-PRE-  
28-2025\_(9513757545-  
0834LRM).DOC



FESD\_20250710\_111942



FESD\_20250710\_112010



FESD\_20250710\_112027



FESD\_20250710\_112042



# Fopertek

PART OF **CEED** GROUP

INFORME-STELL-RE-PRE-  
28-2025\_(9513757545-  
0834LRM).DOC



FESD 20250710\_112057



FESD 20250710\_112105



FESD 20250710\_112138



FESD 20250710\_112231



# Fopertek

PART OF **CFD** GROUP

INFORME-STELL-RE-PRE-  
28-2025\_(9513757545-  
0834LRM).DOC



**FESD\_20250710\_112242**



**FESD\_20250710\_112249**

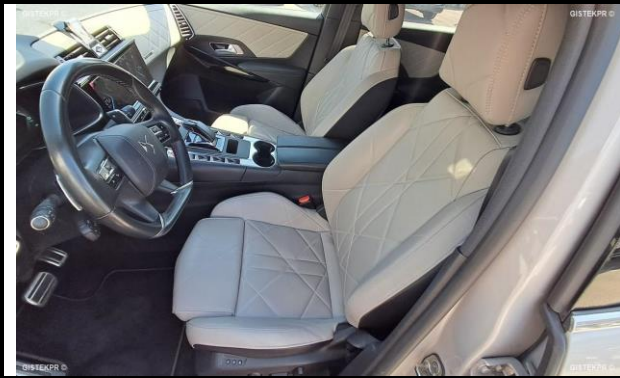

**FESD\_20250710\_112253**



**FVOL\_20250710\_112253**



# Fopertek

PART OF **CEO** GROUP

INFORME-STELL-RE-PRE-  
28-2025\_(9513757545-  
0834LRM).DOC



**FESD\_20250710\_112334**



**FESD\_20250710\_112337**



**FCOKCOMB\_20250710\_112408**



**FESD\_20250710\_112412**



# Fopertek

PART OF **CD** GROUP

INFORME-STELL-RE-PRE-  
28-2025\_(9513757545-  
0834LRM).DOC



**GISTEKPR ©**

### AUTORIZACIÓN DE CIRCULACIÓN

Matricula: **0834LRM** Fecha expedición: **29/06/2021 13:38**  
Ref: 263129052101406

**DATOS GENERALES**  
Fecha Matriculación: 29/06/2021 Jefatura: Oficina Local de Alcorcón  
Titular: [Redacted]

Marca Base: [Redacted]  
Modelo: DS 7 CROSSBACK E-TENSE 300 4x4 RIVOLI  
Tipo: TURISMO Bastidor  
Color: GRIS Nive: [Redacted]

Plazas: 5  
Servicio: PARTICULAR - SIN ESPECIFICAR

Renting: S Propulsión: GASOLINA Procedencia: EEE  
No. CVF: 11.64 Cilindrada: 1598.0 Masa Máxima: 2400.0

**DATOS TÉCNICOS**  
Tipo Base Variante: 4 Versión Base Versión: 5GBU-C11000  
Tipo: J Base Variante: 4 Versión Base Versión: 5GBU-C11000  
Contraseña Homolog. Base: e2\*2007/46\*0601\*17  
Contraseña Homologación: e2\*2007/46\*0601\*17  
MOM Base: 0.0  
Masa Máxima en Carga: 2400.0 Masa en circulación: 1900.0 CO2: 031.000  
Potencia Nota Máxima: 147.0 Relación Potencia/Peso: 0.0 Plazas de pie: 0

En cumplimiento de lo dispuesto en el artículo 26.1.a) del Reglamento General de Vehículos (Real Decreto 2823/1994, de 23 de diciembre), el presente documento constituye una autorización de circulación del vehículo que así lo requiere.

El presente documento es válido a partir de la fecha de expedición siempre que esté en situación de vigencia.

Siempre deberá acompañarlo de la Tarjeta de Inspección Técnica del vehículo en vigor así como de la restante documentación que conforme a la normativa vigente, sea de aplicación al vehículo.

En cumplimiento de lo dispuesto en el artículo 26.1.a) del Reglamento General de Vehículos (Real Decreto 2823/1994, de 23 de diciembre), el presente documento constituye una autorización de circulación del vehículo que así lo requiere.

El presente documento es válido a partir de la fecha de expedición siempre que esté en situación de vigencia.

Siempre deberá acompañarlo de la Tarjeta de Inspección Técnica del vehículo en vigor así como de la restante documentación que conforme a la normativa vigente, sea de aplicación al vehículo.

29/06/2021 13:38:54 RELEVO:960005-06186D-FCFFB



# Fopertek

PART OF **CD** GROUP

INFORME-STELL-RE-PRE-  
28-2025\_(9513757545-  
0834LRM).DOC

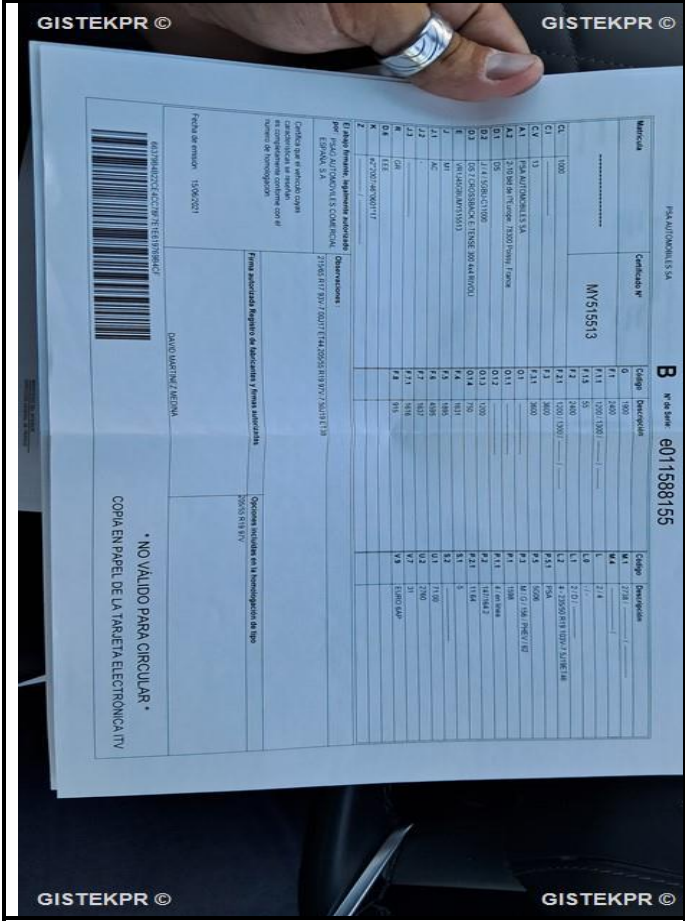

Foto documentación 1



Foto documentación 1