

Fahrzeugbeschreibung

Fahrzeug: **FORD Transit Connect T200 L1 1,5 EcoBlue 55kW Basis Kasten-Lieferwagen4-türig
1499 ccm 75 PS / 55 KW Diesel 6-Gang Manuell**

Amtliches Kennzeichen:	FD -RS 6354	Fahrgestell-Nummer:	WFORXXWPGRJJ07869
Vertrags-Nummer:	67771066	Erstzulassung:	29.04.2019
Internes KZ:	14346563	Kilometer-Stand:	121853

Unfall/Schaden: Dem Verkäufer wurden keine unfallbedingten Beschädigungen am Fahrzeug angezeigt.

Ausstattung:

FORD Transit Connect T200 L1 1,5 EcoBlue 55kW Basis Kasten-Lieferwagen 4-türig 1499 ccm 75 PS / 55 KW Diesel 6-Gang Manu

Lackierung: Frost-Weiß	Polsterung: Stoff "Racer/City" in Ebony	Telefontyp:
------------------------	---	-------------

Listenpreis ohne Sonderausstattung in EUR (vor Mwst.) 15.920,00

Sonderausstattung in EUR (vor Mwst.):

Cool & Sound Paket 1	980,00
Fahrzeugbestellung mit 5 Gang-Getriebe	0,00
Frontairbag für Beifahrer	200,00
Frost weiß	0,00
Park-Pilot-System hinten	200,00
Reserverad Stahlrad (anstelle Reifen-Reparatur-Set)	100,00
Schiebetür hinten, rechts	270,00
Sitzpaket 1 für Kastenwagen Basis	0,00
Stoff dunkel Traxon	0,00
Winterkompletträder 4Fleet	0,00
Winterkompletträder 4Fleet	0,00

Listenpreis gesamt in EUR (vor Mwst.) 17.670,00

Listenpreis gesamt in EUR (inkl. Mwst.) 21.027,30

Voraussichtliche Berechnungsbasis* für die Ermittlung des geldwerten Vorteils gesamt in EUR (inkl. Mwst.) 21.027,30

Bitte beachten Sie, dass diese Angabe rein informativ und unverbindlich ist. Maßgeblich für die Ermittlung des steuerlich relevanten geldwerten Vorteils ist der Listenpreis für Verbraucher am Tag der Erstzulassung, der bei Elektro- und Hybridfahrzeugen gegebenenfalls zu mindern ist.

*Voraussichtlicher Bruttolistenpreis für Verbraucher abzüglich Winterräder und / oder Telefonvorbereitung

Technische Daten

(Angaben basieren auf Herstellerangaben*)

Fahrzeug:	FORD Transit Connect T200 L1 1,5 EcoBlue 55kW Basis Kasten-Lieferwagen4-türig 1499 ccm 75 PS / 55 KW Diesel 6-Gang Manuell		
Modelljahr:	2019		
kW / PS:	55 / 75	Hubraum:	1499
Getriebe:	Manuell	Anzahl Gänge:	6
Emissionsgruppe:	AN	CO2 (g/km):	0
durchschn. Verbrauch/100 Km:	0,0000	Tankinhalt:	60
Max. Km/h:	0	Beschl. 0-100 Km/h in Sec.:	0,0000
Leergewicht (kg):	1456	zul. Gewicht (kg):	2005

* Angaben ohne Gewähr

24800

Unfall-/Schadenspiegel

Vertrags-Nummer: 67771066
Amtliches Kennzeichen: FD -RS 6354
Übersicht erstellt am: 02.07.2026

Für das Fahrzeug gem. o.g. Leasingvertrag, Fahrzeugtyp

**FORD Transit Connect T200 L1 1,5 EcoBlue 55kW Basis Kasten-Lieferwagen4-türig 1499 ccm 75 PS / 55 KW Diesel
6-Gang Manuell**

wurden uns während der Vertragslaufzeit nachfolgende Beschädigungen angezeigt:

<i>Datum</i>	<i>SNR</i>	<i>Verursacher</i>	<i>Beschädigung</i>	<i>Reparatur erfolgt *</i>	<i>Gutachten vorhanden *</i>
--------------	------------	--------------------	---------------------	--------------------------------	----------------------------------

* Sofern für eine Schadennummer mehrere Beschädigungen angegeben sind, gilt der Eintrag in dieser Spalte für die gesamte Schadennummer.

Unfall-/Schadenspiegel zur Kenntnis genommen:

Datum und Unterschrift Käufer

Wartungsreport

Vertrags-Nummer: 67771066
Amtliches Kennzeichen: FD -RS 6354
Übersicht erstellt am: 02.07.2026

Für das Fahrzeug gem. o.g. Leasingvertrag, Fahrzeugtyp

FORD Transit Connect T200 L1 1,5 EcoBlue 55kW Basis Kasten-Lieferwagen4-türig 1499 ccm 75 PS / 55 KW Diesel 6-Gang Manuell

wurden uns während der Vertragslaufzeit nachfolgende Wartungen angezeigt:

<i>Datum</i>	<i>Km-Stand</i>	<i>Art der Wartung</i>
02.07.2020	33544	Inspektion und Wartung
07.05.2021	58308	TÜV/AU (MwSt-frei)
07.05.2021	58308	TÜV/AU (MwSt-pfl.)
11.08.2021	64828	Bremsflüssigkeitswechsel
11.08.2021	64828	Inspektion und Wartung
11.10.2023	92255	TÜV/AU (MwSt-pfl.)
11.10.2023	92255	TÜV/AU (MwSt-frei)
11.10.2023	92255	HU-Überziehungsgebühr
11.10.2023	92255	Wartungszusatzumfänge
11.10.2023	92255	Bremsflüssigkeitswechsel
11.10.2023	92255	Inspektion und Wartung
13.10.2025	113905	TÜV/AU (MwSt-pfl.)
13.10.2025	113905	Wartungszusatzumfänge
13.10.2025	113905	Bremsflüssigkeitswechsel
13.10.2025	113905	TÜV/AU (MwSt-frei)

Wartungsreport zur Kenntnis genommen:

Datum und Unterschrift Käufer



Zustandsbericht

Kunde :	Allane SE HCBE	Amtl. Kennzeichen :	FD-RS 6354
Berichtsnummer :	0000000925187-DE968		
Referenznummer:	31198950		

Fahrzeugdaten

Ford Transit Connect (CHC)(2013->) Kasten

Fahrzeug-Ident.-Nr.:	WFO0RXXWPGRJJ07869	Laufleistung abgelesen:	121853 km
Erstzulassung / Baujahr:	29.04.2019 / 2018	Besichtigungsdatum/-ort:	15.06.2026 10:47 36041 Fulda
Fahrzeugart:	Transporter	Aufbauart:	Kastenwagen
Kraftstoff:	Diesel	Getriebe Art:	Schaltgetriebe 6 Gang
Navi.-Datenträger:	-	Hubraum / Leistung:	1499 ccm / 55 kW (75 PS)
Antriebsart:	Frontantrieb	Lackfarbe:	Frost-Weiß
Lackart:	Uni (2 Schicht)	Türen / Sitzplätze:	3 / 2
Anzahl Schlüssel:	3	Nächste HU / AU:	10.2027 / 10.2027
Polster Art:	Stoff	Serviceheft verfügbar:	Digital
Farbe Innenausstattung:	Schwarz	Serviceheft gepflegt:	Nein
Raucherfahrzeug:	Nein	Letzter Service km / am:	113905 / 13.10.2025
Fahrzeug fahrbereit:	Ja	Vorgelegte Fahrzeug-	
Zustand aussen:	2 - Gut	Unterlagen:	ZB I (Fzg.Schein)
		Zustand innen:	2 - Gut

Der Zustandsbericht wurde unparteiisch und nach bestem Wissen und Gewissen erstellt. Die im Zustandsbericht aufgeführten Bilder sind Bestandteil der Fahrzeugbeschreibung, hinsichtlich der Ausstattung und des Fahrzeug-zustandes.



Montierte Bereifung		
Reifenart / Felgentyp:	Sommerreifen	Stahl
1. Achse - links / Zust.	Dunlop	205/60/R16/-- 5 mm
1. Achse - rechts / Zust.	Dunlop	205/60/R16/-- 5 mm
2. Achse - links / Zust.	Dunlop	205/60/R16/-- 5 mm
2. Achse - rechts / Zust.	Dunlop	205/60/R16/-- 5 mm
Verkehrssicherheit:	Verkehrssicher	

Unmontierte Bereifung		
Reifenart / Felgentyp:	Winterreifen	Stahl
1. Achse - links / Zust.	-	-/-/- 8 mm
1. Achse - rechts / Zust.	-	-/-/- 8 mm
2. Achse - links / Zust.	-	-/-/- 8 mm
2. Achse - rechts / Zust.	-	-/-/- 8 mm
Verkehrssicherheit:	Verkehrssicher	

Wir weisen darauf hin, dass die bereitgestellten Daten aus der DAT-Datenbank übernommen wurden. Für die Vollständigkeit und Richtigkeit kann keine Haftung übernommen werden.

Allgemeine Prüfung	
Probefahrt:	Eingeschränkt durchgeführt Aufgrund der Bedingungen konnte eine kurze Probefahrt nur mit mäßiger Geschwindigkeit durchgeführt werden. Im Rahmen der Probefahrt wurden weitere Prüfungen durchgeführt. Die Ergebnisse sind im weiteren Verlauf des Gutachtens dokumentiert.
Unterbodenprüfung:	Nicht möglich Eine Besichtigung der Fahrzeugunterseite konnte nicht durchgeführt werden.
Laufleistung plausibel:	Nicht prüfbar Nicht prüfbar
Hinweis:	
Hinweis (Verkehrssicherheit):	

Unfallschadenprüfung	
Rep. Vorschäden / -höhe brutto:	
Lackschichtendickenmessung:	
Bestehender Unfallschaden:	Nicht festgestellt Am Fahrzeug wurden im Rahmen einer Sichtprüfung der Karosserieaußenhaut keine bestehenden Unfallschäden festgestellt (ausgenommen übliche Gebrauchsspuren).
Hinweis:	

Übersicht durchgeführte Zustandsprüfung

Klimaanlage:	Eingeschränkt geprüft	✘	Lichtanlage:	Eingeschränkt geprüft	✘
Sonnendach/ Verdeck:	Nicht vorhanden	✘	Sitzheizung:	Nicht vorhanden	✘
Bremsanlage:	Eingeschränkt geprüft	✘	Motorlauf:	Eingeschränkt geprüft	✘

Durchgeführte Technikprüfung	
Klimaanlage:	Die Klimaanlage konnte bei der Besichtigung nur eingeschränkt geprüft werden.
Lichtanlage:	Die Lichtanlage konnte zum Besichtigungszeitpunkt nur eingeschränkt geprüft werden.
Sonnendach/ Verdeck:	Nicht vorhanden
Sitzheizung:	Nicht vorhanden
Bremsanlage:	Die Bremsanlage wurde durch eine Inaugenscheinnahme geprüft.
Motorlauf:	Die Überprüfung des Motorlaufs war nur eingeschränkt möglich. Dabei wurden keine akustischen bzw. visuellen Auffälligkeiten festgestellt.
Hinweis:	*Serviceintervall nach Herstellervorgaben mehrfach überzogen (24 Monate / 30.000 km) Wertminderung sowie Verlust der Herstellergarantie und jeglicher Kulanz möglich.

Schaden			
	Karosserie außen		
	Bauteil	Schaden	Rep.-Art
1.	Tür Hinten - Rechts	Kratzer	Smart Repair
2.	Tür Vorne - Rechts	Gebrauchsspuren	Ohne Reparatur
3.	Tür Vorne - Links	Beschädigt	Smart Repair
4.	Seitenwand - Hinten - Links	Kratzer	Smart Repair
5.	Motorhaube	Steinschlag	Lackieren
	Sonstiges		
	Bauteil	Schaden	Rep.-Art
6.	Servicehistorie nicht nachvollziehbar - Wertminderung		

Eine Vorschadenprüfung erfolgt ausschließlich im Rahmen und der Möglichkeiten einer Inaugenscheinnahme und Lackschichtenmessung ohne eine Demontage von Bauteilen. Ein möglicher Vorschadenumfang ist unbekannt.

Wir weisen darauf hin, dass das Fahrzeug zusätzlich zu den im Bericht aufgeführten Beschädigungen alters- und lauffleistungsbedingte Gebrauchsspuren aufweisen kann, wie sie im normalem Gebrauch unvermeidlich sind (kleine Beulen, Dellen, Kratzer).

Es wird zudem keine Haftung für einen Defekt und / oder verborgen gebliebene Schäden im Hinblick auf Elektronik und Mechanik übernommen, sowie für arglistige Täuschung und verschwiegene Mängel.



Hüsge Gruppe®
Die Gutachter



Bilddokumentation



Vorne links



Vorne rechts



Hinten links



Hinten rechts



Kofferraum



Innen



Kombiinstrument



Kilometerstand



Mittelkonsole



Motorraum



Felgen



Bereifung



Bereifung



Bereifung



Bereifung



1. Tür Hinten - Rechts
Kratzer - Smart Repair

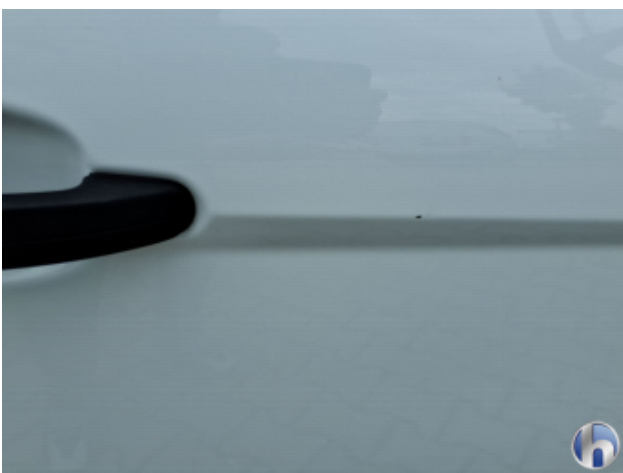

2. Tür Vorne - Rechts
Gebrauchsspuren - Ohne Reparatur



2. Tür Vorne - Rechts
Gebrauchsspuren - Ohne Reparatur



3. Tür Vorne - Links
Beschädigt - Smart Repair



3. Tür Vorne - Links
Beschädigt - Smart Repair



4. Seitenwand - Hinten - Links
Kratzer - Smart Repair



4. Seitenwand - Hinten - Links
Kratzer - Smart Repair



4. Seitenwand - Hinten - Links
Kratzer - Smart Repair



5. Motorhaube
Steinschlag - Lackieren



5. Motorhaube
Steinschlag - Lackieren



5. Motorhaube
Steinschlag - Lackieren



5. Motorhaube
Steinschlag - Lackieren



5. Motorhaube
Steinschlag - Lackieren