

19.06.2026

Fahrzeugbeschreibung

Fahrzeug: **BMW 2er Active Tourer 218d Steptronic DCT Kompaktvan5-türig 1995 ccm 150 PS / 110 KW Diesel 7-Gang Automatik**

Amtliches Kennzeichen:	HD -TI 1181	Fahrgestell-Nummer:	WBA21BY0507L09327
Vertrags-Nummer:	65794082	Erstzulassung:	12.05.2022
Internes KZ:	15061437	Kilometer-Stand:	0

Unfall/Schaden: Dem Verkäufer wurden keine unfallbedingten Beschädigungen am Fahrzeug angezeigt.

Ausstattung:

BMW 2er Active Tourer 218d Steptronic DCT Kompaktvan 5-türig 1995 ccm 150 PS / 110 KW Diesel 7-Gang Automatik

Lackierung: _____ Polsterung: _____ Telefontyp: _____

Listenpreis ohne Sonderausstattung in EUR (vor Mwst.) **0,00**

Sonderausstattung in EUR (vor Mwst.):

Listenpreis gesamt in EUR (vor Mwst.) **0,00**

Technische Daten

(Angaben basieren auf Herstellerangaben*)

Fahrzeug:	BMW 2er Active Tourer 218d Steptronic DCT Kompaktvan5-türig 1995 ccm 150 PS / 110 KW Diesel 7-Gang Automatik		
Modelljahr:	2023		
kW / PS:	110 / 150	Hubraum:	1995
Getriebe:	Automatik	Anzahl Gänge:	7
Emissionsgruppe:	I2	CO2 (g/km):	137
durchschn. Verbr./100 Km:	5,200	Tankinhalt:	45
Max. Km/h:	220	Beschl. 0-100 Km/h in Sec.:	8,800
Leergewicht (kg):	1620	zul. Gewicht (kg):	2085

* Angaben ohne Gewähr

29672/29602

Unfall-/Schadenspiegel

Vertrags-Nummer: 65794082
Amtliches Kennzeichen: HD -TI 1181
Übersicht erstellt am: 19.06.2026

Für das Fahrzeug gem. o.g. Leasingvertrag, Fahrzeugtyp

BMW 2er Active Tourer 218d Steptronic DCT Kompaktvan5-türig 1995 ccm 150 PS / 110 KW Diesel 7-Gang Automatik

wurden uns während der Vertragslaufzeit nachfolgende Beschädigungen angezeigt:

<i>Datum</i>	<i>SNR</i>	<i>Verursacher</i>	<i>Beschädigung</i>	<i>Reparatur erfolgt *</i>	<i>Gutachten vorhanden *</i>
28.04.2025	9059938702	Panne	Reifen vorne Beifahrerseite	Nein	Nein

* Sofern für eine Schadennummer mehrere Beschädigungen angegeben sind, gilt der Eintrag in dieser Spalte für die gesamte Schadennummer.

Unfall-/Schadenspiegel zur Kenntnis genommen:

Datum und Unterschrift Käufer

29670/29603

Wartungsreport

Vertrags-Nummer: 65794082
Amtliches Kennzeichen: HD -TI 1181
Übersicht erstellt am: 19.06.2026

Für das Fahrzeug gem. o.g. Leasingvertrag, Fahrzeugtyp

BMW 2er Active Tourer 218d Steptronic DCT Kompaktvan5-türig 1995 ccm 150 PS / 110 KW Diesel 7-Gang Automatik

wurden uns während der Vertragslaufzeit nachfolgende Wartungen angezeigt:

<i>Datum</i>	<i>Km-Stand</i>	<i>Art der Wartung</i>
--------------	-----------------	------------------------

Wartungsreport zur Kenntnis genommen:

Datum und Unterschrift Käufer

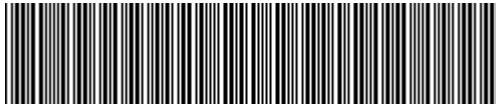

WBA21BY0507L09327

Angaben zum Fahrzeug

Halter		Besichtigungszustand	ausreichend
Kennzeichen		Laufleistung (abgelesen)	87.265 km
Hersteller	BMW	Restlauf bis Service	2.400 km
Typ/Modell	218d Active Tourer	HU (Bericht lag nicht vor)	04/2027
Fahrgestellnummer	WBA21BY0507L09327	Leistung / Hubraum	110 kW / 1.995 ccm
Erstzulassung	12.05.2022	Polster/Farbe	/
Letzte Wartung	02/2026, 82.865 km	Lackierung	
Kraftstoffart	Diesel	Getriebe	Automatik

Zustandsbericht

Wertmindernde Faktoren

Nr.	Bauteilgruppe	Beschreibung
1	2.Radsatz	Reifensatz komplett - verschlissen - kein Abzug
2	Tür vorn rechts	Türkante - verkratzt / verschürft - kein Abzug
3	Tür hinten links	Tür - Delle(n) - sanft instandsetzen
4	Außenspiegel links	Spiegelgehäuse - verkratzt / verschürft - Wertminderung
5	2.Radsatz	1 Leichtmetallfelge - verkratzt / verschürft - Wertminderung
6	Rad/Reifen	Leichtmetallfelge vorn links - verkratzt / verschürft - Wertminderung
7	Seitenwand rechts	Seitenwand - Delle / Lackschaden - Smart Repair
8	Stoßfänger hinten	Stoßfänger hinten - verkratzt / verschürft - instandsetzen und lackieren
9	Verglasung	Frontscheibe (Rissbildung) - Steinschlag - erneuern
10	Stoßfänger vorn	Stoßfänger vorn - verkratzt / verschürft - instandsetzen und lackieren
11	Seitenwand links	Seitenwand - Delle / Lackschaden - instandsetzen und lackieren

Gebrauchsspuren

Nr.	Bauteilgruppe	Beschreibung
1	Tür vorn links	Türkante - verkratzt / verschürft - kein Abzug
2	Tür vorn links	Tür - Kratzer - kein Abzug
3	Verkleidungen/Abdeckungen	Fußmatten - Löcher - kein Abzug
4	Karosserie	Karosserie (Steinschläge) - Kratzer - kein Abzug
5	Interieur	Innenraum - Abrieb - kein Abzug

Fehlteile

Fehlteil

Festgestellte Nachlackierungen

TÜV SÜD Auto Service GmbH
Römeräcker 1
76351 Linkenheim - Hochstetten

Besichtigungsort
SAP Walldorf
69190 Walldorf

Besichtigungsdatum: 11.05.2026
Protokollnummer: 45390638
Anlieferungsdatum: 11.05.2026



Nr.	Ort
Keine feststellbar	

Hauptbereifung

Achse	Reifengröße	Hersteller	Reifentyp	Profiltiefe	Verktgl.	Zul.
1	225/50 R18 99W	Pirelli	Sommerreifen	4mm - 4mm	i.O.	
2	225/50 R18 99W	Pirelli	Sommerreifen	5mm - 5mm	i.O.	

Zusatzbereifung

Achse	Reifengröße	Hersteller	Reifentyp	Profiltiefe	Verktgl.	Zul.
1	205/65 R16 95H	Pirelli	Winterreifen	0mm - 0mm	n.i.O.	
2	205/65 R16 95H	Pirelli	Winterreifen	0mm - 0mm	n.i.O.	

Der Verschleißzustand sowie evtl. Schäden an der Bereifung sind wertmäßig berücksichtigt.

Bemerkungen

Keine Gewähr auf Vollständigkeit und
Richtigkeit der angezeigten Ausstattung.
Techn. Änderungen vorbehalten
Das Fahrzeug weist dem Alter, der Laufleistung und dem
Einsatzzweck entsprechende Gebrauchsspuren auf.
elektr. Komponenten geprüft, i. O.

Lackwerte geprüft, i. O.

TÜV SÜD Auto Service GmbH **Besichtigungsort**
Römeräcker 1 SAP Walldorf
76351 Linkenheim - Hochstetten 69190 Walldorf

Besichtigungsdatum: 11.05.2026
Protokollnummer: 45390638
Anlieferungsdatum: 11.05.2026



Angaben zum Fahrzeug

Hersteller	BMW	Besichtigungszustand	ausreichend
Typ/Modell	218d Active Tourer	Laufleistung (abgelesen)	87.265 km
Fahrgestellnummer	WBA21BY0507L09327	Erstzulassung	12.05.2022

Angaben zum Auftrag:

Auftragsgemäß erfolgte die Fahrzeugzustandsbewertung in demontagefreien Zustand.

Fahrzeug-Identifizierung:

Die Fahrzeug-Identifizierungsnummer (FIN) wurde am Fahrzeug abgelesen und die Übereinstimmung im Verlauf der Besichtigung durch den Unterzeichner mit den vorgelegten Unterlagen festgestellt.

Besichtigungsbedingungen:

Die Besichtigungsbedingungen waren zur Beurteilung des Fahrzeuges ausreichend.

Allgemeinzustand:

Das Fahrzeug weist dem Alter und Einsatzzweck entsprechende Gebrauchsspuren auf.



Übersichtsfotos



Abbildung 1: Schräg vorne



Abbildung 2: Schräg vorne



Abbildung 3: Schräg hinten



Abbildung 4: Schräg hinten



Abbildung 5: Innenraum



Abbildung 6: Innenraum



Abbildung 7: Innenraum



Abbildung 8: Innenraum



Abbildung 9: Innenraum



Abbildung 10: Sonstiges



Abbildung 11: Sonstiges



Abbildung 12: Sonstiges



Abbildung 13: Sonstiges



Abbildung 14: Sonstiges



Abbildung 15: Sonstiges



Abbildung 16: Sonstiges



Abbildung 17: Sonstiges



Abbildung 18: Sonstiges



Abbildung 19: Sonstiges



Abbildung 20: Sonstiges



Abbildung 21: Sonstiges



Abbildung 22: Sonstiges

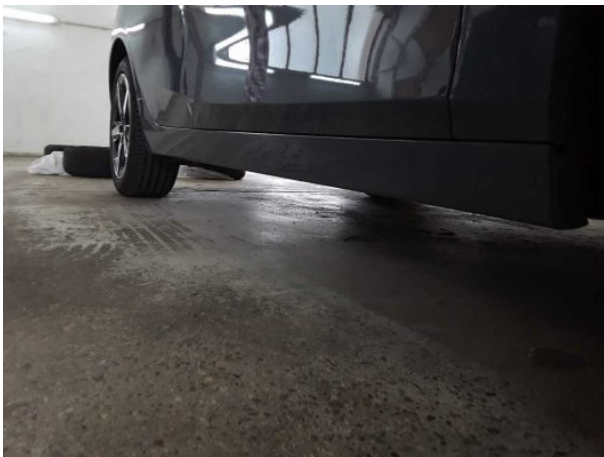

Abbildung 23: Sonstiges



Abbildung 24: Sonstiges

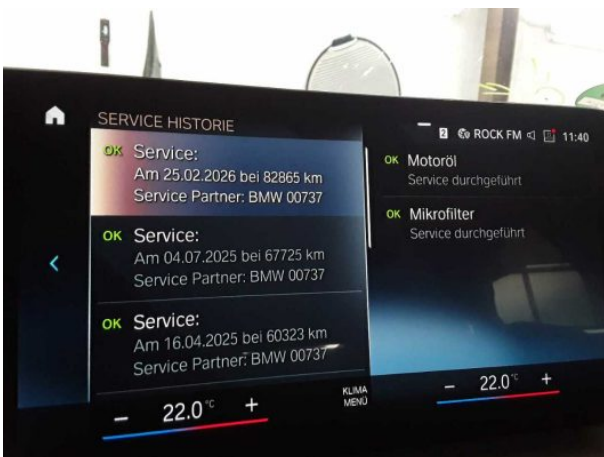

Abbildung 25: Sonstiges



Abbildung 26: Sonstiges



Abbildung 27: Sonstiges



Abbildung 28: Sonstiges

Beschädigungsfotos



Beschädigung #1: 2.Radsatz: Reifensatz komplett - verschlissen - kein Abzug



Beschädigung #1: 2.Radsatz: Reifensatz komplett - verschlissen - kein Abzug



Beschädigung #1: 2.Radsatz: Reifensatz komplett - verschlissen - kein Abzug



Beschädigung #2: Tür vorn rechts: Türkante - verkratzt / verschürft - kein Abzug



Beschädigung #3: Tür hinten links: Tür - Delle(n) - sanft instandsetzen



Beschädigung #3: Tür hinten links: Tür - Delle(n) - sanft instandsetzen



Beschädigung #4: Außenspiegel links: Spiegelgehäuse - verkratzt / verschürft - Wertminderung



Beschädigung #5: 2.Radsatz: 1 Leichtmetallfelge - verkratzt / verschürft - Wertminderung



Beschädigung #5: 2.Radsatz: 1 Leichtmetallfelge - verkratzt / verschürft - Wertminderung



Beschädigung #6: Rad/Reifen: Leichtmetallfelge vorn links - verkratzt / verschürft - Wertminderung



Beschädigung #6: Rad/Reifen: Leichtmetallfelge vorn links - verkratzt / verschürft - Wertminderung

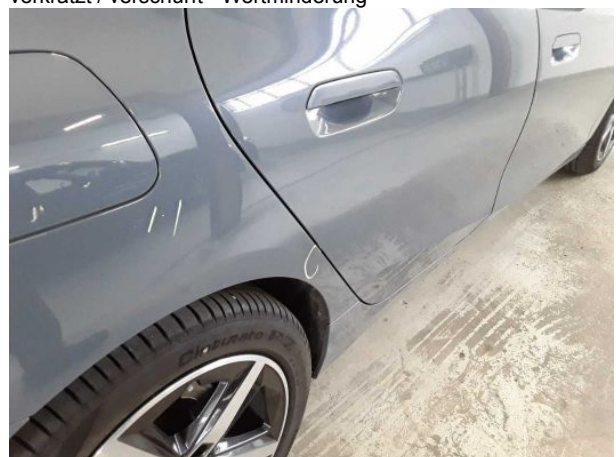

Beschädigung #7: Seitenwand rechts: Seitenwand - Delle / Lackschaden - Smart Repair



Beschädigung #7: Seitenwand rechts: Seitenwand - Delle / Lackschaden - Smart Repair



Beschädigung #7: Seitenwand rechts: Seitenwand - Delle / Lackschaden - Smart Repair



Beschädigung #8: Stossfänger hinten: Stossfänger hinten - verkratzt / verschürft - instandsetzen und lackieren



Beschädigung #8: Stossfänger hinten: Stossfänger hinten - verkratzt / verschürft - instandsetzen und lackieren



Beschädigung #8: Stossfänger hinten: Stossfänger hinten - verkratzt / verschürft - instandsetzen und lackieren



Beschädigung #8: Stossfänger hinten: Stossfänger hinten - verkratzt / verschürft - instandsetzen und lackieren



Beschädigung #9: Verglasung: Frontscheibe (Rissbildung) - Steinschlag - erneuern



Beschädigung #9: Verglasung: Frontscheibe (Rissbildung) - Steinschlag - erneuern



Beschädigung #10: Stossfänger vorn: Stossfänger vorn - verkratzt / verschürft - instandsetzen und lackieren



Beschädigung #10: Stossfänger vorn: Stossfänger vorn - verkratzt / verschürft - instandsetzen und lackieren



Beschädigung #10: Stossfänger vorn: Stossfänger vorn - verkratzt / verschürft - instandsetzen und lackieren



Beschädigung #11: Seitenwand links: Seitenwand - Delle / Lackschaden - instandsetzen und lackieren

TÜV SÜD Auto Service GmbH **Besichtigungsort**
Römeräcker 1 SAP Walldorf
76351 Linkenheim - Hochstetten 69190 Walldorf

Besichtigungsdatum: 11.05.2026
Protokollnummer: 45390638
Anlieferungsdatum: 11.05.2026



Beschädigung #11: Seitenwand links: Seitenwand - Delle / Lackschaden - instandsetzen und lackieren



Beschädigung #11: Seitenwand links: Seitenwand - Delle / Lackschaden - instandsetzen und lackieren



Checkliste

Vorhanden	Name
<input type="checkbox"/>	ABE
<input type="checkbox"/>	Abschleppöse
<input type="checkbox"/>	Anhängekupplung abnehmbar
<input type="checkbox"/>	Antenne
<input type="checkbox"/>	Bordbuchmappe
<input type="checkbox"/>	Bordwerkzeug
<input type="checkbox"/>	Consumer Kabelkit
<input type="checkbox"/>	Fernbedienung Standheizung
<input type="checkbox"/>	Ladekabel
<input type="checkbox"/>	Laderaumabdeckung / Rollo
<input type="checkbox"/>	Leichtmetallfelgensatz komplett
<input type="checkbox"/>	Navigations Datenträger
<input type="checkbox"/>	Schlüssel Anhängerkupplung
<input type="checkbox"/>	Serviceheft
<input type="checkbox"/>	Tirefit Füllmittel
<input type="checkbox"/>	Tirefit komplett
<input type="checkbox"/>	Tirefit Kompressor
<input type="checkbox"/>	Windschott

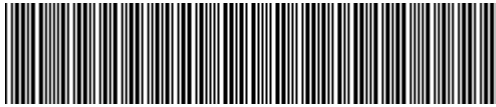

WBA21BY0507L09327

Vehicle details

Operator		Inspection condition	sufficient
License number		Mileage (Read)	87,265 km
Manufacturer	BMW	Next maintenance in	2,400 km
Type / Model	218d Active Tourer	Main inspection (Report not on hand)	04/2027
Vehicle Identification number	WBA21BY0507L09327	Power / Engine displacement	110 kW / 1,995 ccm
First registration	12 May 2022	Upholstery/Colour	/
Last maintenance	02/2026, 82,865 km	Paintwork	
Fuel type	Diesel	Gearbox	Automatic

Zustandsbericht

Value reducing factors

No.	Component group	Description
1	2nd wheel set	Tyres - complete set - Worn - No deduction
2	Door - front right side	Door edge - Scratched - No deduction
3	Door - rear left side	Door - dent(s) - Smooth repair work
4	Wing mirror - left side	Mirror housing - Scratched - Loss in value
5	2nd wheel set	1 alloy rim - Scratched - Loss in value
6	Wheel / tyres	Alloy rim - front left side - Scratched - Loss in value
7	Side panel - rear right side	Side panel - Dent / paintcoat damage - Smart repair
8	Rear bumper	Rear bumper - Scratched - Repair and paint
9	Vehicle glazing	Windscreen (Rissbildung) - Stone chips - Replace
10	Front bumper	Front bumper - Scratched - Repair and paint
11	Side panel - rear left side	Side panel - Dent / paintcoat damage - Repair and paint

Wear and tear

No.	Component group	Description
1	Door - front left side	Door edge - Scratched - No deduction
2	Door - front left side	Door - Scratch(es) - No deduction
3	Trim / covers	Floor mats - Holes - No deduction
4	Body	Body (Steinschläge) - Scratch(es) - No deduction
5	Interior	Interior - Abrasion - No deduction

Missing parts

Missing part

Detected repainting

TÜV SÜD Auto Service GmbH
Römeräcker 1
76351 Linkenheim - Hochstetten

Inspection location
SAP Walldorf
69190 Walldorf

Inspection date: 11 May 2026
Protocol number: 45390638
Delivery date: 11 May 2026



No.	Location
	None detectable

Main tyres

Axle	Tyre size	Manufacturer	Type of tyre	Tread depth	Roadworthy	Permissibility
1	225/50 R18 99W	Pirelli	Summer tyres	4mm - 4mm	o.k.	
2	225/50 R18 99W	Pirelli	Summer tyres	5mm - 5mm	o.k.	

Additional tyres

Axle	Tyre size	Manufacturer	Type of tyre	Tread depth	Roadworthy	Permissibility
1	205/65 R16 95H	Pirelli	Winter tyres	0mm - 0mm	Not o.k.	
2	205/65 R16 95H	Pirelli	Winter tyres	0mm - 0mm	Not o.k.	

The wear and tear condition and possible damages to the tyres are considered in the value.

Comments

Keine Gewähr auf Vollständigkeit und
Richtigkeit der angezeigten Ausstattung.
Techn. Änderungen vorbehalten
Das Fahrzeug weist dem Alter, der Laufleistung und dem
Einsatzzweck entsprechende Gebrauchsspuren auf.
elektr. Komponenten geprüft, i. O.

Lackwerte geprüft, i. O.

TÜV SÜD Auto Service GmbH
Römeräcker 1
76351 Linkenheim - Hochstetten

Inspection location
SAP Walldorf
69190 Walldorf

Inspection date: 11 May 2026
Protocol number: 45390638
Delivery date: 11 May 2026



Vehicle details

Manufacturer	BMW	Inspection condition	sufficient
Type / Model	218d Active Tourer	Mileage (Read)	87,265 km
Vehicle Identification number	WBA21BY0507L09327	First registration	12 May 2022

Details of the order:

In accordance with the contract, the evaluation of vehicle's condition was performed without the vehicle being disassembled.

Vehicle identification:

The vehicle identification number (VIN) was read from the vehicle and its conformity with the submitted documents was confirmed by the undersigned during the inspection.

Inspection conditions:

The inspection conditions were sufficient for the assessment of the vehicle.

General condition:

The vehicle shows traces of wear and tear corresponding to its age and purpose



Overview pictures



Figure 1: Diagonal front



Figure 2: Diagonal front



Figure 3: Diagonal rear



Figure 4: Diagonal rear



Figure 5: Interior



Figure 6: Interior



Figure 7: Interior



Figure 8: Interior



Figure 9: Interior



Figure 10: Misc.



Figure 11: Misc.



Figure 12: Misc.



Figure 13: Misc.



Figure 14: Misc.



Figure 15: Misc.



Figure 16: Misc.



Figure 17: Misc.



Figure 18: Misc.



Figure 19: Misc.



Figure 20: Misc.

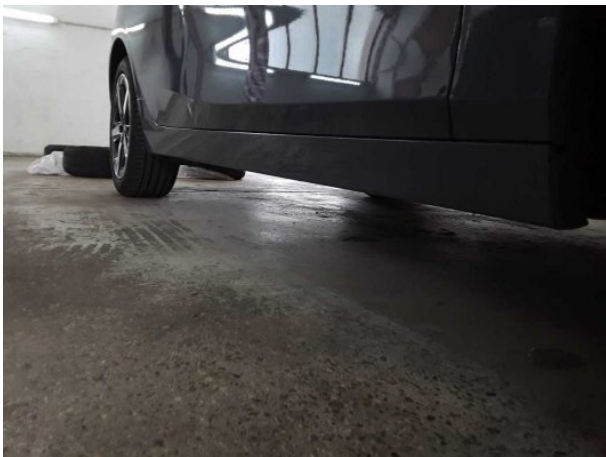

Figure 21: Misc.



Figure 22: Misc.



Figure 23: Misc.



Figure 24: Misc.



Figure 25: Misc.



Figure 26: Misc.



Figure 27: Misc.

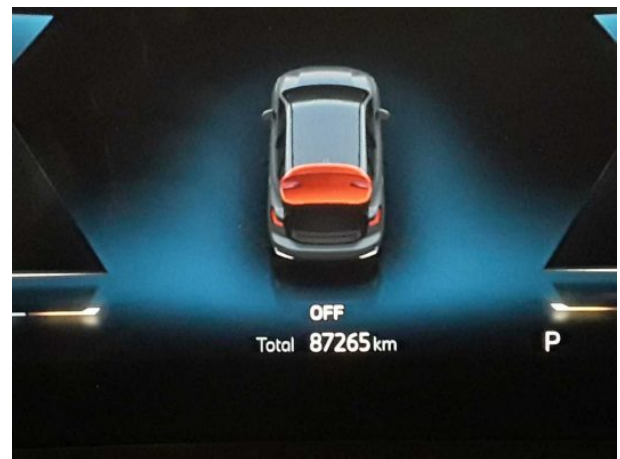

Figure 28: Misc.

Pictures of damage



Damage #1: 2nd wheel set: Tyres - complete set - Worn - No deduction



Damage #1: 2nd wheel set: Tyres - complete set - Worn - No deduction



Damage #1: 2nd wheel set: Tyres - complete set - Worn - No deduction



Damage #2: Door - front right side: Door edge - Scratched - No deduction



Damage #3: Door - rear left side: Door - dent(s) - Smooth repair work



Damage #3: Door - rear left side: Door - dent(s) - Smooth repair work



Damage #4: Wing mirror - left side: Mirror housing - Scratched - Loss in value



Damage #5: 2nd wheel set: 1 alloy rim - Scratched - Loss in value



Damage #5: 2nd wheel set: 1 alloy rim - Scratched - Loss in value



Damage #6: Wheel / tyres: Alloy rim - front left side - Scratched - Loss in value



Damage #6: Wheel / tyres: Alloy rim - front left side - Scratched - Loss in value

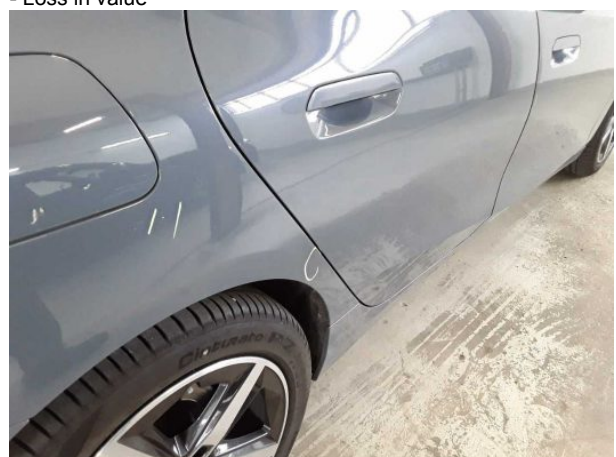

Damage #7: Side panel - rear right side: Side panel - Dent / paintcoat damage - Smart repair



Damage #7: Side panel - rear right side: Side panel - Dent / paintcoat damage - Smart repair



Damage #7: Side panel - rear right side: Side panel - Dent / paintcoat damage - Smart repair



Damage #8: Rear bumper: Rear bumper - Scratched - Repair and paint



Damage #8: Rear bumper: Rear bumper - Scratched - Repair and paint



Damage #8: Rear bumper: Rear bumper - Scratched - Repair and paint



Damage #8: Rear bumper: Rear bumper - Scratched - Repair and paint



Damage #9: Vehicle glazing: Windscreen (Rissbildung) - Stone chips - Replace



Damage #9: Vehicle glazing: Windscreen (Rissbildung) - Stone chips - Replace



Damage #10: Front bumper: Front bumper - Scratched - Repair and paint



Damage #10: Front bumper: Front bumper - Scratched - Rep... and paint



Damage #10: Front bumper: Front bumper - Scratched - Repair and paint



Damage #11: Side panel - rear left side: Side panel - Dent / paintcoat damage - Repair and paint

TÜV SÜD Auto Service GmbH
Römeräcker 1
76351 Linkenheim - Hochstetten

Inspection location
SAP Walldorf
69190 Walldorf

Inspection date: 11 May 2026
Protocol number: 45390638
Delivery date: 11 May 2026



Damage #11: Side panel - rear left side: Side panel - Dent / paintcoat damage - Repair and paint



Damage #11: Side panel - rear left side: Side panel - Dent / paintcoat damage - Repair and paint