



Zustandsbericht

- Protokoll der Fahrzeugbewertung -

Berichts-Nr: 10610914
vom: 15.05.2026

» Übersicht

Auftrags-Nr: 1002457805
Besichtigt am: 15.05.2026 09:56
Berichts-Nr: 10610914
FIN: WVVZZZ3CZPE066135



Fahrzeugansicht - diagonal
vorne links



Fahrzeugansicht - diagonal
hinten rechts



Innenraum - Cockpit mit
Laufleistung



Zustandsbericht

- Protokoll der Fahrzeugbewertung -

Berichts-Nr: 10610914
vom: 15.05.2026

» Fahrzeugdaten

Fahrzeugkategorie:	Personenkraftwagen
Fahrzeugart:	Kombi
Hersteller:	Volkswagen
Modell:	Passat
HSN / TSN:	0603 / CMM
Erstzulassungsdatum:	05.06.2023
Laufleistung:	119.106 km
Nachweis Kilometerstand:	Abgelesen
Farbe:	Gletscherweiß Metallic
Farbe Dach:	Gletscherweiß Metallic
Antriebsart:	Frontantrieb
Motorisierung/Kraftstoff:	Diesel
Hubraum:	2.000 ccm
Leistung:	90 kW (123 PS)
Fahrzeuglänge:	
Fahrzeughöhe:	
Fahrzeugbreite:	
Zulässiges Gesamtgewicht:	
Radstand:	
Anzahl Achsen:	2
Zylinder:	4
Schadstoffklasse:	Euro 6
Anzahl Türen:	4
Anzahl Sitze:	5
Getriebe:	Automatik 7-Gang
Polsterart:	Stoff
Interieurfarbe:	Titanschwarz/Titanschwarz/Titanschwarz
Anzahl vorhandene Schlüssel:	2

» Dokumente & Wartung

Nächste HU:	06.2026
Zulassungsbescheinigung (ZBT1 Original) vorhanden:	Ja
Zulassungsbescheinigung entgegengenommen:	Ja
Kennzeichen entgegengenommen:	Beide
Wartungsheft:	Digital
Wartungsnachweis:	Nicht prüfbar
Datum der letzten Wartung:	
Km-Stand bei letzter Wartung:	
Restlauf bis Service:	9.900 KM



Zustandsbericht

Berichts-Nr: 10610914
vom: 15.05.2026

- Protokoll der Fahrzeugbewertung -

» Fahrzeugausstattung

"Business Premium"-Paket inkl. Navigation	Doppelton-Signalhorn
12-V-Steckdose an der Mittelkonsole hinten	Drehstromgenerator 140 A
2 Becherhalter vorn mit Abdeckung	Dreipunkt-Automatiksicherheitsgurt für mittleren Rücksitzplatz
2 USB-C-Schnittstellen vorn, Ladeleistung bis zu 45 W	Dreipunkt-Automatiksicherheitsgurte für äußere Rücksitzplätze
230-V-Steckdose an der Mittelkonsole hinten	Dreipunkt-Automatiksicherheitsgurte vornmit Höheneinstellung und Gurtstraffer
3 Kopfstützen hinten	Einparkhilfe - Warnsignale bei Hindernissen im Front- und Heckbereich
4 Stahlräder 6,5 J x 16	Einstiegleisten in den Türausschnitten aus Kunststoff
4-Zylinder-Dieselmotor 2,0 l	Einstiegs-/Warnleuchten in LED-Technik in den Türen vorn
4-Zylinder-Dieselmotor 2,0 l TDI, 90 kW	Elektrische Luftzusatzheizung
7-Gang-Automatikgetriebe oder DSG Beachtung: Fam. EDF	Elektronische Parkbremse inkl. Auto-Hold-Funktion
8 Lautsprecher	Elektronisches Stabilisierungsprogramm und elektromechanischer Bremskraftverstärker
Abgasrohr hinten (Standard)	Entfall des Schriftzugs für die Motorbezeichnung auf der Gepäckraumklappe
Abgasnorm EU6 AP	Fahrlichtschaltung automatisch, mit Tagfahrlicht, "Leaving home"-Funktion und manueller "Coming home"-Funktion
Airbag für Fahrer und Beifahrer, mit Beifahrerairbag-Deaktivierung	Fahrzeuge mit besonderen Produktaufwer- tungsmaßnahmen
App-Connect inkl. App-Connect Wireless für Apple CarPlay und Android Auto	Fahrzeugklassen-Differenzierung -3G0-
Außen-Sound Standard	Federbereich 33 nur Einbausteuerung keine Bedarfsprognose
Außenspiegel auf Fahrerseite asphärisch	Fernentriegelung für Heckklappe
Außenspiegel elektrisch einstell- und beheizbar, Umfeldbeleuchtung, auf Fahrerseite automatisch abblendend	Fertigungsablauf Standard
Außenspiegel rechts, konvex	Frontantrieb
Ausströmer vorn und LichtdrehSchalter beleuchtet, mit Chromeinfassung	Frontscheibe in Verbundsicherheitsglas, wärme- und geräuschkämmend
Automatische Distanzregelung ACC "stop & go", mit Geschwindigkeitsbegrenzer	Fußgängererkennung
Basis	Fußhebelwerk "Standard"
Batterie 420A (70Ah)	Gepäckraumabdeckung auszieh- und herausnehmbar
Batterie/Generator Kapazität Standard	Gepäckraumauskleidung in Textil
Bauteilesatz ohne länderspezifische Bauvorschrift	Gepäckraumboden aufstellbar
Beifahrersitzlehne komplett umklappbar	Gewichtsbereich 3 nur Einbausteuerung keine Bedarfsprognose
Berganfahrassistent	Innenleuchten mit Abschaltverzögerung und Dimmfunktion, je 2 LED-Leseleuchten vorn und hinten
Betriebserlaubnis Nachtrag	Innenspiegel automatisch abblendend
Bordliteratur in Deutsch (Deutschland)	ISOFIX-Halteösen zur Befestigung von 2 Kindersitzen auf den Rücksitzen, auch für i-Size-Kindersitze
Bordwerkzeug und Wagenheber	Kältemittel R1234yf
Dachhimmel in Mistralgrau	Kategorie 0
Dachreling schwarz	Kein Sonderfahrzeug, Standard-Ausführung
Dämpfung hinten, Basis 1	Keine Aktionsausführung
Dämpfung vorn	Kennzeichenträger vorn und hinten (ECE)
Dekoreinlagen "New Brushed Design" für Instrumententafel und Türverkleidungen	Kindersicherung
Dekoreinlagen "New Brushed Design" für Mittelkonsole	Klimaanlage "Air Care Climatronic" mit Aktiv-Kombifilter und 3-Zonen-Temperaturregelung
Digitaler Radioempfang DAB+	Kombi-Instrument mit elektronischem Tachometer, Kilometer- und Tageskilometerzähler, Drehzahlmesser
Diversity-Antenne für FM-Empfang	
Doppelkupplungsgetriebe DQ200	



Zustandsbericht

- Protokoll der Fahrzeugbewertung -

Berichts-Nr: 10610914
vom: 15.05.2026

Kopfairbagsystem für Front- und Fondpassagiere inkl. Seitenairbags vorn	Ohne ECO-Funktion
Kraftstoffsystem Diesel	Ohne Elektromotor (Hybrid)
Kraftstofftank mit 66 l Fassungsvermögen	Ohne Feuerlöscher
Ladekantenschutz in Kunststoff	Ohne Fußmatten
Landesverkaufsprogramm Deutschland	Ohne Garagentoröffner
LED-Leuchte im Fußraum vorn	Ohne Gepäck-Spinne/Netz/Tasche
LED-Rückleuchten	Ohne Head-Up Display
LED-Scheinwerfer mit Tagfahrlicht	Ohne Heckspoiler
Lendenwirbelstützen vorn	Ohne integriertes Mautsystem
Leuchtweitenregulierung	Ohne Kindersitz
Licht-und-Sicht-Paket "Plus"	Ohne Ladedose
Linkslenker	Ohne Ladekabel
Make-up-Spiegel beleuchtet in den Sonnenblenden, Sonnenblenden ausziehbar	Ohne Lichtassistent
Mit Elektrische Lenksäulenverriegelung (ELV)	Ohne Nebelscheinwerfer
Mittelarmlehne vorn höhen- und längseinstellbar, mit Ablagebox; 2 Ausströmer hinten mit Chromlamellen	Ohne Scheinwerferreinigungsanlage
Motorenstart Standard	Ohne Sitzbelüftung/Massagesitze
Müdigkeitserkennung	Ohne Sonnenschutzrollo
Multifunktionsanzeige "Plus"	Ohne Sprachsteuerung
Multifunktionskamera	Ohne Spurwechselassistent
Multifunktionslenkrad in Leder, mit Schaltwippen	Ohne Systeme für den Fahrzeugzugang
Navigationssystem "Discover Media" inkl. "Streaming & Internet"	Ohne Überführungsausrüstung
Navigationssystem "Discover Media" inkl. "Streaming & Internet"	Ohne Uhr
Nebelschlusslicht einseitig, Rückfahrlicht beidseitig	Ohne Vorbereitung Einbau Funkgerät
Netztrennwand	Ohne Vorbereitung für VTS (Vehicle-Tracing System)
Nicht Heissland	Ohne Vorbereitung Rundumtonkombination und ohne Funkantenne
Nichtraucherausführung - Ablagefach und 12-V-Steckdose vorn	Ohne zus. Leuchten (Beleuchtungen innen)
Normal-Lackierung	Ohne zus. Triebwerks-Unterschutz
Normalsitze vorn	Ohne Zusatz-/Standheizung
Notbremsassistent "Front Assist" (für automatische Distanzregelung ACC bis 210 km/h)	Online-Dienst, mit OCU, mit Head Unit Codierung, ohne WFS-Verbund
Notruf-Service; keine Registrierung notwendig, Dienst ist bei Auslieferung aktiviert	Proaktives Insassenschutzsystem in Verbindung mit "Front Assist"
Ohne 2. Batterie	Radio
Ohne Aktivkohlebehälter mit SCR	Radschrauben Standard
Ohne alternativ-Antriebssystem	Radstand
Ohne Anhängavorrichtung	Rechtsverkehr
Ohne Beifahrersitzverstellung vom Fond	Regensensor
Ohne besondere Karosseriemaßnahmen	Regionscode " ECE " für Radio
Ohne CD/DVD für Navigation	Reifen 215/60 R 16, Rollwiderstandsklasse A
Ohne Dacheinsatz (Volldach)	Reifen ohne Festlegung der Reifenmarke
Ohne Differenzialsperre	Reifenkontrollanzeige
Ohne Dynamic Drive Control	Reserverad in Fahrbereifung, Stahl
	Rückfahrkamera "Rear View"
	Rücksitzbank ungeteilt, Lehne asymmetrisch geteilt umklappbar, mit Mittelarmlehne und Durchlademöglichkeit



Zustandsbericht

- Protokoll der Fahrzeugbewertung -

Berichts-Nr: 10610914
vom: 15.05.2026

Schalthebelknauf in Leder
Scheibenbremsen hinten
Scheibenbremsen vorn
Scheibenwaschdüsen vorn automatisch beheizt
Schlüsselloses Startsystem "Keyless Start" ohne Safe-Sicherung
Seitliche Leisten unten in schwarz
Serienkraftstoff-Erstbefüllung
Serviceanzeige 30000 km oder 2 Jahre (flexibel)
Servolenkung elektromechanisch, geschwindigkeitsabhängig geregelt
Sicherheitsoptimierte Kopfstützen vorn
Sitzkomfortpaket
Sitzmittelbahnen der Vordersitze und der äußeren Rücksitzplätze in Stoff
Spezielles Typschild für EG für M1-Pkw
Spurhalteassistent "Lane Assist"
Standard-Klimazonen
Start-Stopp-System mit Bremsenergie-Rückgewinnung
Stoßfänger in Wagenfarbe
Telefonschnittstelle "Comfort" mit induktiver Ladefunktion
Tilgergewicht Lenkrad, 36 HZ
Trägerfrequenz 433,92 bis 434,42 MHz
Transportschutzfolie (Mindestschutz) mit zus. Transportschutzmaßnahmen
Tür und Seitenverkleidung Schaumfolie und Gewebe
Typrüfland Deutschland
Variant
Variante Grundausstattung
Verbandtasche, Warndreieck und Warnweste
Verkehrszeichenerkennung
Vorbereitet für "We Connect" und "We Connect Plus"
Vordersitze beheizbar
Vordersitze mit Höheneinstellung
Wärmeschutzverglasung grün, seitlich und hinten
Warnton und -leuchte für nicht angelegte Gurte vorn und hinten
Wartungsintervallverlängerung
Wegfahrsperre elektronisch
Winterräder (zusätzlich), 4 Stahlräder 6,5 J x 16, AirStop®-Winterreifen 215/60 R 16 H, Radvollblenden
Zierleisten in schwarz an den Seitenfenstern



Zustandsbericht

- Protokoll der Fahrzeugbewertung -

Berichts-Nr: 10610914
vom: 15.05.2026

» Bereifung

MONTIERTE BEREIFUNG

Hersteller	Ort	Position	Typ	Felge	Dimension	Profiltiefe
Bridgestone	Vorne	Links	Sommer	Stahl	215/60 R 16 95 V	5,0 mm
Bridgestone	Vorne	Rechts	Sommer	Stahl	215/60 R 16 95 V	5,0 mm
Dunlop	Hinten	Links	Sommer	Stahl	215/60 R 16 95 V	5,0 mm
Dunlop	Hinten	Rechts	Sommer	Stahl	215/60 R 16 95 V	5,0 mm

Reifen zulässig: Ja

Reifen verkehrssicher: Ja

ZUSÄTZLICHE BEREIFUNG

Derzeit befinden sich ein oder mehrere Reifen im Fahrzeug, die nicht zum Lieferumfang gehören.



Zustandsbericht

- Protokoll der Fahrzeugbewertung -

Berichts-Nr: 10610914
vom: 15.05.2026

» Wertmindernde Faktoren

Nr	Bauteil	Schadensbeschreibung	Reparaturempfehlung
1	Motorhaube	Steinschlag	Lackieren
2	Stoßfänger hinten	Kratzer	Lackieren
3	Stoßfänger vorne	Kratzer	Lackieren
4	Karosserie	Beklebt / beschriftet	Beschriftung entfernen
5	Außenspiegel Gehäuse links	Kratzer	Auslegen + Polieren
6	Außenspiegel Gehäuse rechts	Kratzer	Auslegen + Polieren

» Gebrauchsspuren

Das Fahrzeug weist dem Alter, der Laufleistung und dem Einsatzzweck entsprechende Gebrauchsspuren auf.



Zustandsbericht

- Protokoll der Fahrzeugbewertung -

Berichts-Nr: 10610914
vom: 15.05.2026

» Merkantile Wertminderung

Vorschäden bekannt:	Nein
Vorschäden feststellbar:	Nein
Nachlackierungen vorhanden:	Nein
Lackschichtdickenmessung durchgeführt:	Ja - ohne Auffälligkeiten/Abweichungen

ERGEBNISSE DER LACKSCHICHTDICKENMESSUNG

Die Messwerte lagen im üblichen Bereich.

Pro Bauteil wurden mindestens 3 Messungen durchgeführt.



Zustandsbericht

Berichts-Nr: 10610914
vom: 15.05.2026

- Protokoll der Fahrzeugbewertung -

» Hinweise zum Zustandsbericht

Angaben zum Auftrag und zum Bewertungsumfang:

Es wurde der Auftrag erteilt, einen Zustandsbericht über das beschriebene Fahrzeug zu erstellen.

Die Fahrzeugzustandsbewertung erfolgte auftragsgemäß auf Basis der vom Auftraggeber vorgegebenen Standards für Fahrzeugbewertungen. Die Feststellungen im Einzelfall trifft der Sachverständige aufgrund eigener Sachkunde und nach eigenem sachverständigen Ermessen.

Fahrzeug-Identifizierung:

WVWZZZ3CZPE066135

FIN abgelesen und stimmt mit Unterlagen überein

Allgemeinzustand:

Mittelmäßiger Allgemeinzustand

Besichtigungsbedingungen:

Ausreichend

Hebebühne/Hubmittel benutzt:

Nein

Motorenlauf durchgeführt:

Ja

Fahrprobe durchgeführt:

Nein



Zustandsbericht

- Protokoll der Fahrzeugbewertung -

Berichts-Nr: 10610914
vom: 15.05.2026

» Sonstige Bemerkungen

Vorliegendes Exemplar wurde auf elektronischem Wege erzeugt. Es ist ohne Originalunterschrift gültig.



Zustandsbericht

- Protokoll der Fahrzeugbewertung -

Berichts-Nr: 10610914
vom: 15.05.2026

» Ansichtsfotos



Fahrzeugansicht - diagonal vorne links



Fahrzeugansicht - diagonal vorne rechts



Fahrzeugansicht - diagonal hinten links



Fahrzeugansicht - diagonal hinten rechts



Innenraum - Cockpit mit Laufleistung



Seitenansicht - Schweller links



Seitenansicht - Schweller rechts



Fahrzeug - Typenschild/Fahrgestellnummer



Räder - Rad montiert vorne links



Räder - Rad montiert vorne rechts



Räder - Rad montiert hinten links



Räder - Rad montiert hinten rechts



Innenraum - Mittelkonsole



Fahrzeug - Motorraum offen



Equipment - Boardmappe/ Securitybag



Innenraum - Kofferraum



Zustandsbericht

- Protokoll der Fahrzeugbewertung -

Berichts-Nr: 10610914
vom: 15.05.2026

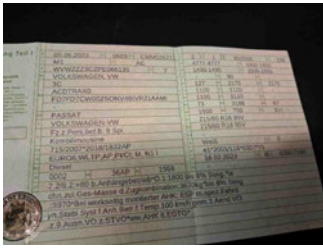

Fahrzeug - abgegebene ZB1



Fahrzeug - Serviceunterlagen /
Wartungsnachweis



Innenraum - vorne

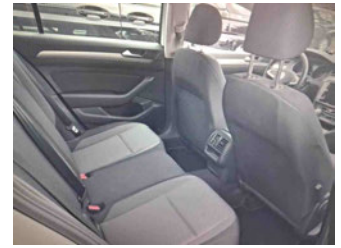

Innenraum - hinten



Innenraum -
Navigationsgerät/Radio



Zustandsbericht

- Protokoll der Fahrzeugbewertung -

Berichts-Nr: 10610914
vom: 15.05.2026

» Beschädigungsfotos

WERTMINDERNDE FAKTOREN

1 - Motorhaube - Steinschlag - Lackieren

Kommentar	Mit Rostansatz
-----------	----------------

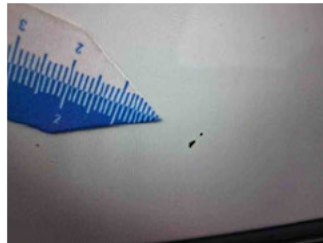
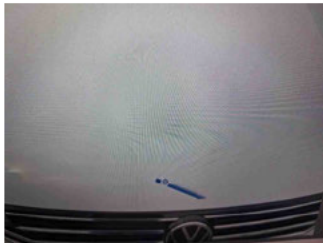

2 - Stoßfänger hinten - Kratzer - Lackieren



3 - Stoßfänger vorne - Kratzer - Lackieren

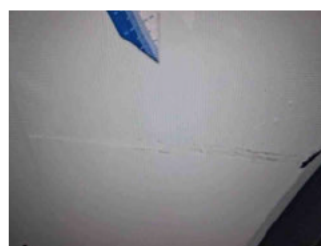

4 - Karosserie - Beklebt / beschriftet - Beschriftung entfernen

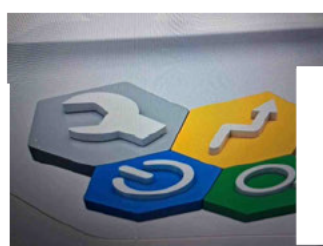

5 - Außenspiegel Gehäuse links - Kratzer - Auslegen + Polieren

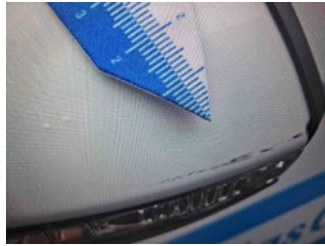

6 - Außenspiegel Gehäuse rechts - Kratzer - Auslegen + Polieren

