

19.06.2026

## Fahrzeugbeschreibung

**Fahrzeug:** CUPRA Leon 1.4 e-HYBRID 180kW VZ DSG Schräghecklimousine 5-türig 1395 ccm 245 PS / 180 KW Elektrisch 6-Gang Automatik

Amtliches Kennzeichen:	HD -RJ 0115E	Fahrgestell-Nummer:	VSSZZZKLZNR050143
Vertrags-Nummer:	78658081	Erstzulassung:	01.06.2022
Internes KZ:	15051589	Kilometer-Stand:	0

Unfall/Schaden: Dem Verkäufer wurden keine unfallbedingten Beschädigungen am Fahrzeug angezeigt.

---

### Ausstattung:

**CUPRA Leon 1.4 e-HYBRID 180kW VZ DSG Schräghecklimousine 5-türig 1395 ccm 245 PS / 180 KW Elektrisch 6-Gang Automatik**

Lackierung: \_\_\_\_\_ Polsterung: \_\_\_\_\_ Telefontyp: \_\_\_\_\_

**Listenpreis ohne Sonderausstattung in EUR (vor Mwst.) 0,00**

Sonderausstattung in EUR (vor Mwst.):

**Listenpreis gesamt in EUR (vor Mwst.) 0,00**

## Technische Daten

(Angaben basieren auf Herstellerangaben\*)

Fahrzeug:	CUPRA Leon 1.4 e-HYBRID 180kW VZ DSG Schräghecklimousine5-türig 1395 ccm 245 PS / 180 KW Elektrisch 6-Gang Automatik		
Modelljahr:	2023		
kW / PS:	180 / 245	Hubraum:	1395
Getriebe:	Automatik	Anzahl Gänge:	6
Emissionsgruppe:	I2	CO2 (g/km):	35
durchschn. Verbr./100 Km:	0,0000	Tankinhalt:	40
Max. Km/h:	225	Beschl. 0-100 Km/h in Sec.:	6,700
Leergewicht (kg):	1663	zul. Gewicht (kg):	2070

\* Angaben ohne Gewähr

29672/29602

**Unfall-/Schadenspiegel**

**Vertrags-Nummer:** 78658081  
**Amtliches Kennzeichen:** HD -RJ 0115E  
**Übersicht erstellt am:** 19.06.2026

Für das Fahrzeug gem. o.g. Leasingvertrag, Fahrzeugtyp

**CUPRA Leon 1.4 e-HYBRID 180kW VZ DSG Schräghecklimousine5-türig 1395 ccm 245 PS / 180 KW Elektrisch 6-Gang Automatik**

wurden uns während der Vertragslaufzeit nachfolgende Beschädigungen angezeigt:

---

<i>Datum</i>	<i>SNR</i>	<i>Verursacher</i>	<i>Beschädigung</i>	<i>Reparatur erfolgt *</i>	<i>Gutachten vorhanden *</i>
--------------	------------	--------------------	---------------------	--------------------------------	----------------------------------

---

\* Sofern für eine Schadennummer mehrere Beschädigungen angegeben sind, gilt der Eintrag in dieser Spalte für die gesamte Schadennummer.

**Unfall-/Schadenspiegel zur Kenntnis genommen:**

\_\_\_\_\_ Datum und Unterschrift Käufer

**Wartungsreport**

**Vertrags-Nummer:** 78658081  
**Amtliches Kennzeichen:** HD -RJ 0115E  
**Übersicht erstellt am:** 19.06.2026

Für das Fahrzeug gem. o.g. Leasingvertrag, Fahrzeugtyp

**CUPRA Leon 1.4 e-HYBRID 180kW VZ DSG Schräghecklimousine5-türig 1395 ccm 245 PS / 180 KW Elektrisch 6-Gang Automatik**

wurden uns während der Vertragslaufzeit nachfolgende Wartungen angezeigt:

---

<i>Datum</i>	<i>Km-Stand</i>	<i>Art der Wartung</i>
21.08.2023	30859	Inspektion und Wartung

---

**Wartungsreport zur Kenntnis genommen:**

\_\_\_\_\_  
Datum und Unterschrift Käufer

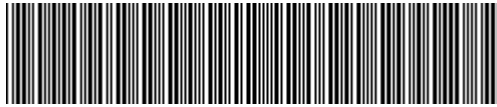

VSSZZZKLZNR050143

## Vehicle details

Operator		Inspection condition	sufficient
License number		Mileage (Read)	111,385 km
Manufacturer	Seat	Next maintenance in	-800 km
Type / Model	CUPRA LEON E-HYBRID180	Main inspection (Report on hand)	06/2027
Vehicle Identification number	VSSZZZKLZNR050143	Power / Engine displacement	110 kW / 1,395 ccm
First registration	1 Jun 2022	Upholstery/Colour	/
Last maintenance	12/2025, 94,637 km	Paintwork	
Fuel type	Hybr.B/E ext.aufl	Gearbox	Automatic

## Zustandsbericht

### Value reducing factors

No.	Component group	Description
1	Equipment	Tirefit filler - Expired - Replace
2	2nd wheel set	1 alloy rim - Scratched - Loss in value
3	Wheel / tyres	Alloy rim - front left side - Scratched - Loss in value
4	Misc.	Inspection / maintenance - Due - Replace
5	Front bumper	Front bumper - Scratched - Smart repair
6	Vehicle glazing	Windscreen - Stone chips - Replace
7	Rear bumper	Rear bumper - Scratched - Repair and paint

### Wear and tear

No.	Component group	Description
1	Interior	Interior - Abrasion - No deduction
2	Body	Body (Steinschläge) - Scratch(es) - No deduction

### Missing parts

Missing part

### Detected repainting

No. Location

None detectable

### Main tyres

Axle	Tyre size	Manufacturer	Type of tyre	Tread depth	Roadworthy	Permissibility
1	235/35 R19 91Y	Goodyear	Summer tyres	7mm - 7mm	o.k.	
2	235/35 R19 91Y	Goodyear	Summer tyres	7mm - 7mm	o.k.	

**TÜV SÜD Auto Service GmbH**  
Römeräcker 1  
76351 Linkenheim - Hochstetten

**Inspection location**  
SAP Walldorf  
69190 Walldorf

Inspection date: 15 Jun 2026  
**Protocol number: 45940782**  
Delivery date: 15 Jun 2026



---

## Additional tyres

Axle	Tyre size	Manufacturer	Type of tyre	Tread depth	Roadworthy	Permissibility
1	225/40 R18 92V	Pirelli	Winter tyres	5mm - 5mm	o.k.	
2	225/40 R18 92V	Pirelli	Winter tyres	7mm - 7mm	o.k.	

## Replacement

Type	Tyre size	Manufacturer	Type of tyre	Tread depth	Expiration date
Tirefit					02/2026

The wear and tear condition and possible damages to the tyres are considered in the value.

## Comments

Keine Gewähr auf Vollständigkeit und  
Richtigkeit der angezeigten Ausstattung.  
Techn. Änderungen vorbehalten  
Das Fahrzeug weist dem Alter, der Laufleistung und dem  
Einsatzzweck entsprechende Gebrauchsspuren auf.  
elektr. Komponenten geprüft, i. O.

Lackwerte geprüft, i. O.

**TÜV SÜD Auto Service GmbH**  
Römeräcker 1  
76351 Linkenheim - Hochstetten

**Inspection location**  
SAP Walldorf  
69190 Walldorf

Inspection date: 15 Jun 2026  
**Protocol number: 45940782**  
Delivery date: 15 Jun 2026



---

## Vehicle details

<b>Manufacturer</b>	Seat	<b>Inspection condition</b>	sufficient
<b>Type / Model</b>	CUPRA LEON E-HYBRID180	<b>Mileage (Read)</b>	111,385 km
<b>Vehicle Identification number</b>	VSSZZZKLZNR050143	<b>First registration</b>	1 Jun 2022

### Details of the order:

In accordance with the contract, the evaluation of vehicle's condition was performed without the vehicle being disassembled.

### Vehicle identification:

The vehicle identification number (VIN) was read from the vehicle and its conformity with the submitted documents was confirmed by the undersigned during the inspection.

### Inspection conditions:

The inspection conditions were sufficient for the assessment of the vehicle.

### General condition:

The vehicle shows traces of wear and tear corresponding to its age and purpose



## Overview pictures



Figure 1: Diagonal front



Figure 2: Diagonal front



Figure 3: Diagonal rear



Figure 4: Diagonal rear



Figure 5: Interior

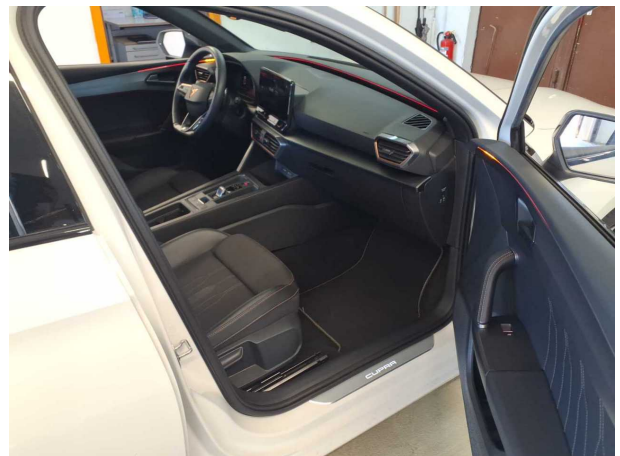

Figure 6: Interior





Figure 13: Misc.



Figure 14: Misc.



Figure 15: Misc.



Figure 16: Misc.

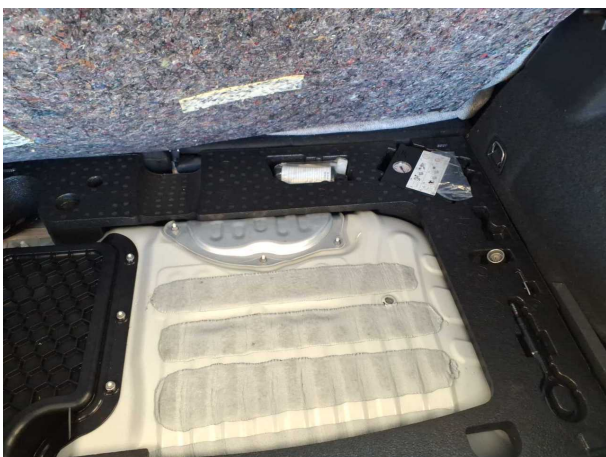

Figure 17: Misc.

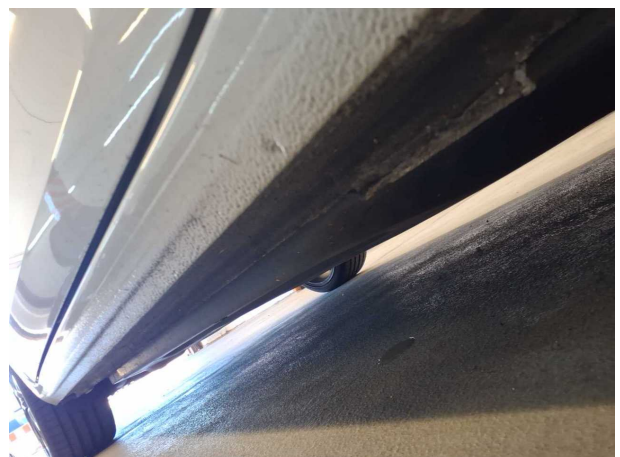

Figure 18: Misc.

TÜV SÜD Auto Service GmbH  
Römeräcker 1  
76351 Linkenheim - Hochstetten

Inspection location  
SAP Walldorf  
69190 Walldorf

Inspection date: 15 Jun 2026  
Protocol number: 45940782  
Delivery date: 15 Jun 2026



Figure 19: Misc.



Figure 20: Misc.



Figure 21: Misc.

## Pictures of damage



**Damage #2:** 2nd wheel set: 1 alloy rim - Scratched - Loss in value



**Damage #3:** Wheel / tyres: Alloy rim - front left side - Scratched - Loss in value



**Damage #3:** Wheel / tyres: Alloy rim - front left side - Scratched - Loss in value



**Damage #5:** Front bumper: Front bumper - Scratched - Smart repair



**Damage #5:** Front bumper: Front bumper - Scratched - Smart repair



**Damage #6:** Vehicle glazing: Windscreen - Stone chips - Replace

**TÜV SÜD Auto Service GmbH**  
Römeräcker 1  
76351 Linkenheim - Hochstetten

**Inspection location**  
SAP Walldorf  
69190 Walldorf

Inspection date: 15 Jun 2026  
**Protocol number: 45940782**  
Delivery date: 15 Jun 2026



**Damage #7:** Rear bumper: Rear bumper - Scratched - Repair and paint



**Damage #7:** Rear bumper: Rear bumper - Scratched - Repair and paint



**Damage #7:** Rear bumper: Rear bumper - Scratched - Repair and paint

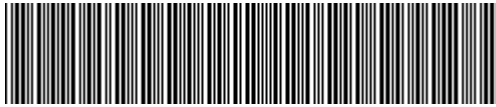

VSSZZZKLZNR050143

## Angaben zum Fahrzeug

<b>Halter</b>		<b>Besichtigungszustand</b>	ausreichend
<b>Kennzeichen</b>		<b>Laufleistung (abgelesen)</b>	111.385 km
<b>Hersteller</b>	Seat	<b>Restlauf bis Service</b>	-800 km
<b>Typ/Modell</b>	CUPRA LEON E-HYBRID180	<b>HU (Bericht lag vor)</b>	06/2027
<b>Fahrgestellnummer</b>	VSSZZZKLZNR050143	<b>Leistung / Hubraum</b>	110 kW / 1.395 ccm
<b>Erstzulassung</b>	01.06.2022	<b>Polster/Farbe</b>	/
<b>Letzte Wartung</b>	12/2025, 94.637 km	<b>Lackierung</b>	
<b>Kraftstoffart</b>	Hybr.B/E ext.auf1	<b>Getriebe</b>	Automatik

## Zustandsbericht

### Wertmindernde Faktoren

Nr.	Bauteilgruppe	Beschreibung
1	Ausrüstung	Tirefit Füllmittel - abgelaufen - erneuern
2	2.Radsatz	1 Leichtmetallfelge - verkratzt / verschürft - Wertminderung
3	Rad/Reifen	Leichtmetallfelge vorn links - verkratzt / verschürft - Wertminderung
4	Sonstiges	Inspektion/Wartung - fällig - erneuern
5	Stoßfänger vorn	Stoßfänger vorn - verkratzt / verschürft - Smart Repair
6	Verglasung	Frontscheibe - Steinschlag - erneuern
7	Stoßfänger hinten	Stoßfänger hinten - verkratzt / verschürft - instandsetzen und lackieren

### Gebrauchsspuren

Nr.	Bauteilgruppe	Beschreibung
1	Interieur	Innenraum - Abrieb - kein Abzug
2	Karosserie	Karosserie (Steinschläge) - Kratzer - kein Abzug

### Fehlteile

Fehlteil

### Festgestellte Nachlackierungen

Nr.	Ort
	Keine feststellbar

### Hauptbereifung

Achse	Reifengröße	Hersteller	Reifentyp	Profiltiefe	Verktgl.	Zul.
1	235/35 R19 91Y	Goodyear	Sommerreifen	7mm - 7mm	i.O.	
2	235/35 R19 91Y	Goodyear	Sommerreifen	7mm - 7mm	i.O.	



## Zusatzbereifung

Achse	Reifengröße	Hersteller	Reifentyp	Profiltiefe	Verktgl.	Zul.
1	225/40 R18 92V	Pirelli	Winterreifen	5mm - 5mm	i.O.	
2	225/40 R18 92V	Pirelli	Winterreifen	7mm - 7mm	i.O.	

## Ersatz

Typ	Reifengröße	Hersteller	Reifentyp	Profiltiefe	Ablaufdatum
Tirefit					02/2026

Der Verschleißzustand sowie evtl. Schäden an der Bereifung sind wertmäßig berücksichtigt.

## Bemerkungen

Keine Gewähr auf Vollständigkeit und  
Richtigkeit der angezeigten Ausstattung.  
Techn. Änderungen vorbehalten  
Das Fahrzeug weist dem Alter, der Laufleistung und dem  
Einsatzzweck entsprechende Gebrauchsspuren auf.  
elektr. Komponenten geprüft, i. O.

Lackwerte geprüft, i. O.

**TÜV SÜD Auto Service GmbH**    **Besichtigungsort**  
Römeräcker 1                      SAP Walldorf  
76351 Linkenheim - Hochstetten                      69190 Walldorf

Besichtigungsdatum: 15.06.2026  
**Protokollnummer: 45940782**  
Anlieferungsdatum: 15.06.2026



---

## Angaben zum Fahrzeug

<b>Hersteller</b>	Seat	<b>Besichtigungszustand</b>	ausreichend
<b>Typ/Modell</b>	CUPRA LEON E-HYBRID180	<b>Laufleistung (abgelesen)</b>	111.385 km
<b>Fahrgestellnummer</b>	VSSZZZKLZNR050143	<b>Erstzulassung</b>	01.06.2022

### Angaben zum Auftrag:

Auftragsgemäß erfolgte die Fahrzeugzustandsbewertung in demontagefreien Zustand.

### Fahrzeug-Identifizierung:

Die Fahrzeug-Identifizierungsnummer (FIN) wurde am Fahrzeug abgelesen und die Übereinstimmung im Verlauf der Besichtigung durch den Unterzeichner mit den vorgelegten Unterlagen festgestellt.

### Besichtigungsbedingungen:

Die Besichtigungsbedingungen waren zur Beurteilung des Fahrzeuges ausreichend.

### Allgemeinzustand:

Das Fahrzeug weist dem Alter und Einsatzzweck entsprechende Gebrauchsspuren auf.



## Übersichtsfotos



Abbildung 1: Schräg vorne



Abbildung 2: Schräg vorne



Abbildung 3: Schräg hinten



Abbildung 4: Schräg hinten



Abbildung 5: Innenraum



Abbildung 6: Innenraum





Abbildung 13: Sonstiges

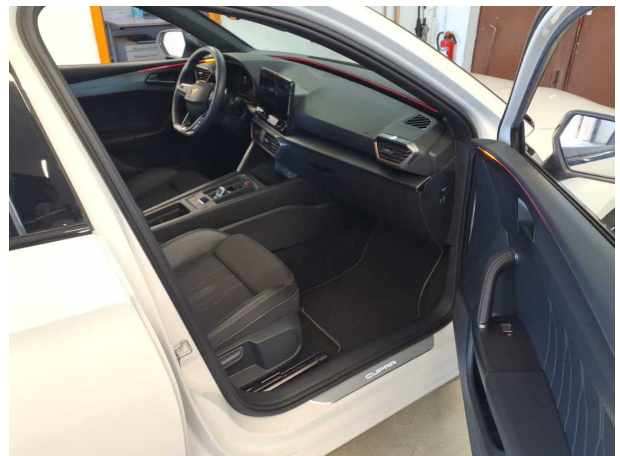

Abbildung 14: Sonstiges



Abbildung 15: Sonstiges



Abbildung 16: Sonstiges

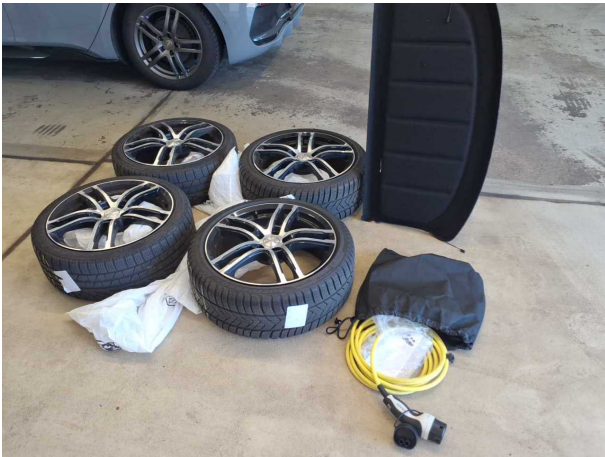

Abbildung 17: Sonstiges



Abbildung 18: Sonstiges

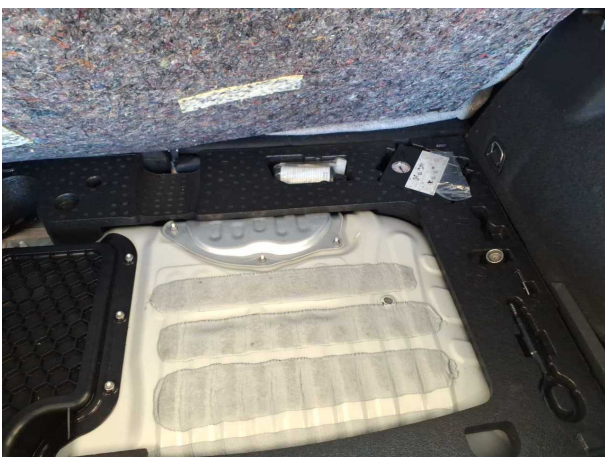

Abbildung 19: Sonstiges

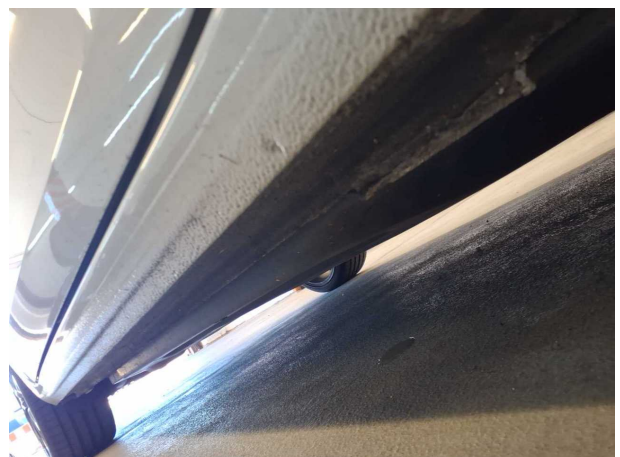

Abbildung 20: Sonstiges



Abbildung 21: Sonstiges



## Beschädigungsfotos



**Beschädigung #2:** 2.Radsatz: 1 Leichtmetallfelge - verkratzt / verschürft - Wertminderung



**Beschädigung #3:** Rad/Reifen: Leichtmetallfelge vorn links - verkratzt / verschürft - Wertminderung



**Beschädigung #3:** Rad/Reifen: Leichtmetallfelge vorn links - verkratzt / verschürft - Wertminderung



**Beschädigung #5:** Stossfänger vorn: Stossfänger vorn - verkratzt / verschürft - Smart Repair



**Beschädigung #5:** Stossfänger vorn: Stossfänger vorn - verkratzt / verschürft - Smart Repair

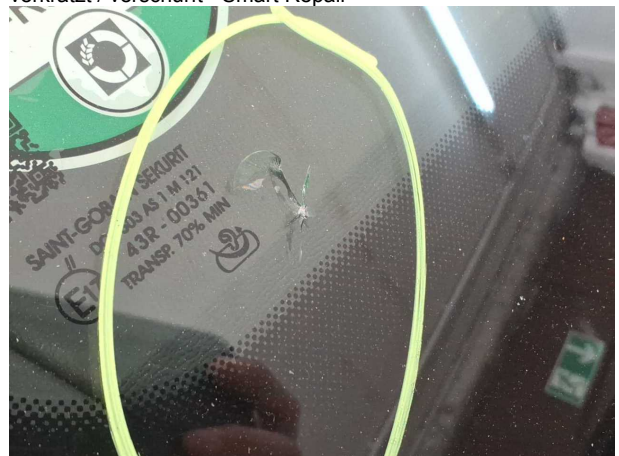

**Beschädigung #6:** Verglasung: Frontscheibe - Steinschlag - erneuern

**TÜV SÜD Auto Service GmbH** **Besichtigungsort**  
Römeräcker 1 SAP Walldorf  
76351 Linkenheim - Hochstetten 69190 Walldorf

Besichtigungsdatum: 15.06.2026  
**Protokollnummer: 45940782**  
Anlieferungsdatum: 15.06.2026



**Beschädigung #7:** Stossfänger hinten: Stossfänger hinten - verkratzt / verschürft - instandsetzen und lackieren



**Beschädigung #7:** Stossfänger hinten: Stossfänger hinten - verkratzt / verschürft - instandsetzen und lackieren



**Beschädigung #7:** Stossfänger hinten: Stossfänger hinten - verkratzt / verschürft - instandsetzen und lackieren



## Checkliste

Vorhanden	Name
<input type="checkbox"/>	ABE
<input type="checkbox"/>	Abschleppöse
<input type="checkbox"/>	Anhängekupplung abnehmbar
<input type="checkbox"/>	Antenne
<input type="checkbox"/>	Bordbuchmappe
<input type="checkbox"/>	Bordwerkzeug
<input type="checkbox"/>	Consumer Kabelkit
<input type="checkbox"/>	Fernbedienung Standheizung
<input type="checkbox"/>	Ladekabel
<input type="checkbox"/>	Laderaumabdeckung / Rollo
<input type="checkbox"/>	Leichtmetallfelgensatz komplett
<input type="checkbox"/>	Navigations Datenträger
<input type="checkbox"/>	Schlüssel Anhängerkupplung
<input type="checkbox"/>	Serviceheft
<input type="checkbox"/>	Tirefit Füllmittel
<input type="checkbox"/>	Tirefit komplett
<input type="checkbox"/>	Tirefit Kompressor
<input type="checkbox"/>	Windschott