



## Zustandsbericht

<b>Kunde :</b>	<b>Allane SE HCBE</b>	<b>Amtl. Kennzeichen :</b>	<b>STA-A 204E</b>
<b>Berichtsnummer :</b>	<b>000000924271-DE926</b>		
<b>Referenznummer:</b>	<b>31189711</b>		

### Fahrzeugdaten

#### Kia EV6 (CV)(2021->) GT-Line 4WD

Fahrzeug-Ident.-Nr.:	<b>KNAC481CPP5122160</b>	Laufleistung abgelesen:	<b>170713 km</b>
Erstzulassung / Baujahr:	<b>01.06.2023 / 2023</b>	Besichtigungsdatum/-ort:	<b>10.06.2026 Dieselstraße 3, 85386 Eching</b>
Fahrzeugart:	<b>PKW</b>	Aufbauart:	<b>Limousine</b>
Kraftstoff:	<b>Elektro</b>	Getriebe Art:	<b>Automatik</b>
Navi.-Datenträger:	<b>Festplattenlaufwerk</b>	Hubraum / Leistung:	<b>0 ccm / 239 kW (325 PS) (SWP) SNOW WHITE PEARL M</b>
Antriebsart:	<b>Frontantrieb</b>	Lackfarbe:	<b>5 / 5</b>
Lackart:	<b>Perleffekt</b>	Türen / Sitzplätze:	<b>06.2026 / 06.2026</b>
Anzahl Schlüssel:	<b>2</b>	Nächste HU / AU:	<b>Ja</b>
Polster Art:	<b>Leder/Stoff</b>	Serviceheft verfügbar:	<b>Ja</b>
Farbe Innenausstattung:	<b>Grau</b>	Serviceheft gepflegt:	<b>144655 / 27.11.2025</b>
Raucherfahrzeug:	<b>Nein</b>	Letzter Service km / am:	<b>ZB I (Fzg.Schein)</b>
Fahrzeug fahrbereit:	<b>Ja</b>	Vorgelegte Fahrzeug-Unterlagen:	<b>2 - Gut</b>
Zustand aussen:	<b>2 - Gut</b>	Zustand innen:	

Der Zustandsbericht wurde unparteiisch und nach bestem Wissen und Gewissen erstellt. Die im Zustandsbericht aufgeführten Bilder sind Bestandteil der Fahrzeugbeschreibung, hinsichtlich der Ausstattung und des Fahrzeug-zustandes.



### Montierte Bereifung

Reifenart / Felgentyp:	Sommerreifen	Aluminium
1. Achse - links / Zust.	<b>Pirelli</b>	<b>255/45/R20/105H 5 mm</b>
1. Achse - rechts / Zust.	<b>Pirelli</b>	<b>255/45/R20/105H 5 mm</b>
2. Achse - links / Zust.	<b>Pirelli</b>	<b>255/45/R20/105H 4 mm</b>
2. Achse - rechts / Zust.	<b>Pirelli</b>	<b>255/45/R20/105H 4 mm</b>
Verkehrssicherheit:	<b>Verkehrssicher</b>	

### Serienausstattung

- Adapter zum Anschluss von 230V-Geräten an der Ladebuchse
- Anti-Blockier-System (ABS)
- Audio-Navigationssystem KIA (12,3"-Display)
- Außenspiegel elektr. anklappbar
- Einparkhilfe vorn und hinten
- Elektromotor 239 kW (cont. 81 kW)
- Fahrassistenz-System: aktiver Totwinkel-Assistent (BCA-R)
- Fahrassistenz-System: Autobahnassistent II (Highway Driving Assist, HDA II)
- Fahrassistenz-System Fernlichtassistent
- Fahrassistenz-System: Insassenalarm
- Fahrassistenz-System: Müdigkeitserkennungs-Sensor (Driver Attention Warning, DAW)
- Fahrassistenz-System: Spurfolgeassistent (Lane Following Assist, LFA)
- Freisprecheinrichtung (Bluetooth) mit Sprachsteuerung
- Geschwindigkeits-Begrenzeranlage
- Heckklappenöffnung elektr.
- HV-Batterie 77,4 kWh
- Innenspiegel mit Abblendautomatik
- Karosserie 5-türig
- Kindersicherung (sensorgesteuert)
- Ambiente-Beleuchtung
- Antriebsart Allradantrieb
- Ausstattung GT-LINE
- Bi-LED-Scheinwerfer mit adaptivem Fernlicht
- Einschaltautomatik für Fahrlicht
- Fahrassistenz-System: aktiver Spurhalteassistent (LKAS, Lane Keep Assist System)
- Fahrassistenz-System: Autobahnassistent (Highway Driving Assist, HDA)
- Fahrassistenz-System Berganfahr-Assistent
- Fahrassistenz-System: Frontkollisionswarnung mit Abbiege-Assistent / Querverkehrs-Assistent (FCA-JX)
- Fahrassistenz-System: Multikollisionsbremse (Multi Collision Brake)
- Fahrassistenz-System: Remote Parklenkassistent (Remote Smart Parking Assist, RSPA)
- Fahrassistenz-System: Verkehrszeichenerkennung, erweitert (Geschwindigkeits-Regel-/Begrenzeranlage)
- Frontscheibe Solar-Reflect
- Getriebe für Elektrofahrzeug
- Heckleuchten LED
- Induktionsladeschale für Smartphone
- Intelligenter Geschwindigkeits-Begrenzer
- Keyless-Start
- Klimautomatik 2-Zonen

- Ladevorrichtung On-Board-Lader (3-Phasen)
- Lendenwirbelstütze Sitz vorn links, elektr. verstellbar
- Lenkrad mit Multifunktion
- Mittelarmlehne vorn verschiebbar
- Navigationsbasierte Adaptive Geschwindigkeitsregelanlage (Tempomat) mit Abstandsregelung (NSCC)  
Adaptive Geschwindigkeits-Regelanlage mit Stop&Go-Funktion
- Pedale Aluminium
- Rückfahrkamera
- Schließ-/Startsystem Smart-Key
- Seitenscheiben Solar-Reflect
- Sitze vorn elektr. verstellbar (links mit Memory)
- Sitzheizung hinten
- Smartphone Schnittstelle (Apple CarPlay & Android Auto)
- Türgriffe außen ausfahrbar / versenkbar, elektrisch
- Zentralverriegelung mit Fernbedienung
- Lendenwirbelstütze Sitz vorn links und rechts, elektr. verstellbar
- Lenkrad heizbar
- LM-Felgen
- Mobile Online Dienste UVO Connect / Kia Connect
- Parkbremse elektrisch
- Radstand 2900 mm
- Scheibenwischer mit Regensensor
- Schnellladevorrichtung
- Sitzbelüftung vorn
- Sitze vorn mit Relax-Funktion
- Sitzheizung vorn
- Sonderlackierung Runway Rot Metallic
- Verglasung hinten abgedunkelt

### Sonderausstattung

- Assistenz-Paket Plus  
Head-up-Display (Frontsichtanzeige), Monitor für Totwinkel-Assistent, Kamerasystem Around View, Fahrassistenz-System: Remote Parklenkassistent (Remote Smart Parking Assist, RSPA), Fahrassistenz-System: Heckaufprall-Vermeidung (Prävention Heckkollision), Fahrassistenz-System: aktiver Totwinkel-Assistent (BCA-R)
- Sonderlackierung Snow White Pearl Metallic
- Design-Paket  
LM-Felgen
- Wärmepumpe für Heizungs-/Klimaanlage  
Standheizung

**Wir weisen darauf hin, dass die bereitgestellten Daten aus der DAT-Datenbank übernommen wurden. Für die Vollständigkeit und Richtigkeit kann keine Haftung übernommen werden.**

### Allgemeine Prüfung

#### Probefahrt:

#### Eingeschränkt durchgeführt

Aufgrund der Bedingungen konnte eine kurze Probefahrt nur mit mäßiger Geschwindigkeit durchgeführt werden. Im Rahmen der Probefahrt wurden weitere Prüfungen durchgeführt. Die Ergebnisse sind im weiteren Verlauf des Gutachtens dokumentiert.

#### Unterbodenprüfung:

#### Nicht durchgeführt

Eine Besichtigung der Fahrzeugunterseite wurde nicht durchgeführt.

**Laufleistung plausibel:** **Nicht prüfbar**

Nicht prüfbar

**Hinweis:**

**Hinweis (Verkehrssicherheit):**

### Unfallschadenprüfung

**Rep. Vorschäden / -höhe brutto:**

**Keine feststellbar**

Im Rahmen einer Sichtprüfung der Karosserieaußenhaut konnten keine Vorschäden festgestellt werden.

**Lackschichtdickenmessung:**

**Innerhalb der Toleranzen**

Am Fahrzeug wurde eine Lackschichtdickenmessung an der Karosserieaußenhaut durchgeführt. Die Messwerte lagen innerhalb der Toleranzen von Erstlackierungen. Hinweise, die auf einen instandgesetzten Unfallschaden oder auf durchgeführte Nachlackierungen hindeuten, waren nicht erkennbar.

**Bestehender Unfallschaden:**

**Nicht festgestellt**

Am Fahrzeug wurden im Rahmen einer Sichtprüfung der Karosserieaußenhaut keine bestehenden Unfallschäden festgestellt (ausgenommen übliche Gebrauchsspuren).

**Hinweis:**

### Übersicht durchgeführte Zustandsprüfung

<b>Klimaanlage:</b>	Eingeschränkt geprüft	✓	<b>Sitzheizung:</b>	Eingeschränkt geprüft	✓
<b>Lichtanlage:</b>	Eingeschränkt geprüft	✓	<b>Sonnendach/ Verdeck:</b>	Nicht vorhanden	✗
<b>Bremsanlage:</b>	Eingeschränkt geprüft	✓	<b>Motorlauf:</b>	Eingeschränkt geprüft	✓

### Durchgeführte Technikprüfung

**Klimaanlage:**

Die Klimaanlage konnte bei der Besichtigung nur eingeschränkt geprüft werden.

**Sitzheizung:**

Eingeschränkt geprüft

**Lichtanlage:**

Die Lichtanlage konnte zum Besichtigungszeitpunkt nur eingeschränkt geprüft werden.

**Sonnendach/ Verdeck:**

Nicht vorhanden

**Bremsanlage:**

Die Bremsanlage wurde durch eine Inaugenscheinnahme geprüft.

**Motorlauf:**

Die Überprüfung des Motorlaufs war nur eingeschränkt möglich. Dabei wurden keine akustischen bzw. visuellen Auffälligkeiten festgestellt.

**Hinweis:**

\*

### Schaden



#### Karosserie außen

Bauteil	Schaden	Rep.-Art
1. Windschutzscheibe	Gebrauchsspuren	Ohne Reparatur
2. Felge Hinten - Links	Beschädigt	Smart Repair



**Eine Vorschadenprüfung erfolgt ausschließlich im Rahmen und der Möglichkeiten einer Inaugenscheinnahme und Lackschichtenmessung ohne eine Demontage von Bauteilen. Ein möglicher Vorschadenumfang ist unbekannt.**

**Wir weisen darauf hin, dass das Fahrzeug zusätzlich zu den im Bericht aufgeführten Beschädigungen alters- und laufleistungsbedingte Gebrauchsspuren aufweisen kann, wie sie im normalem Gebrauch unvermeidlich sind (kleine Beulen, Dellen, Kratzer).**

**Es wird zudem keine Haftung für einen Defekt und / oder verborgen gebliebene Schäden im Hinblick auf Elektronik und Mechanik übernommen, sowie für arglistige Täuschung und verschwiegene Mängel.**

## Bilddokumentation



Vorne links



Vorne rechts



Hinten rechts



Hinten links



Kofferraum



Innen

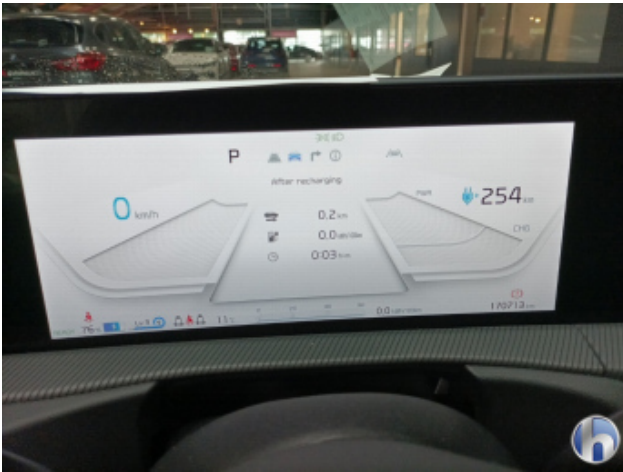

Kombiinstrument



Kilometerstand



Mittelkonsole

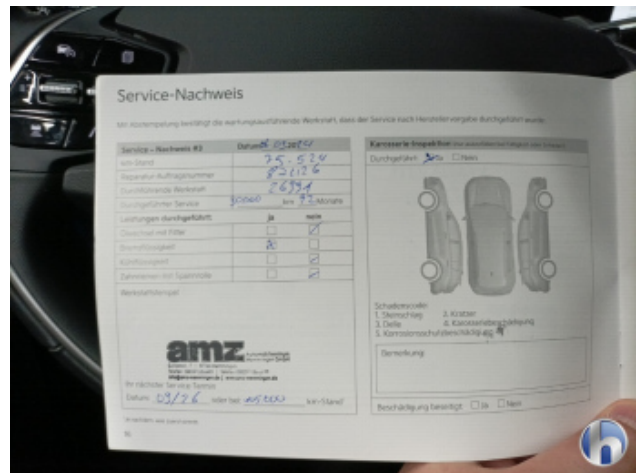

Serviceheft/Nachweis

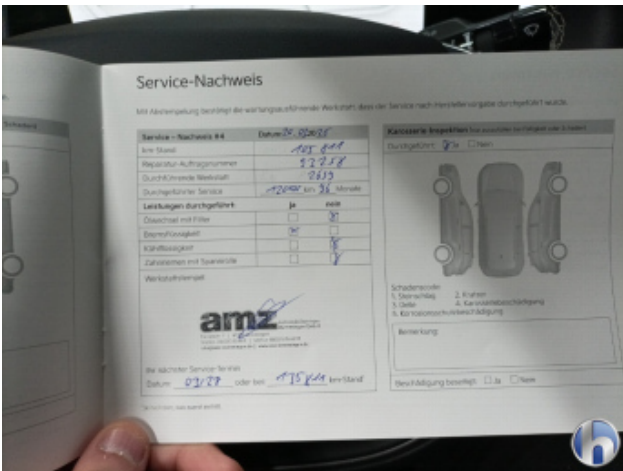

Serviceheft/Nachweis

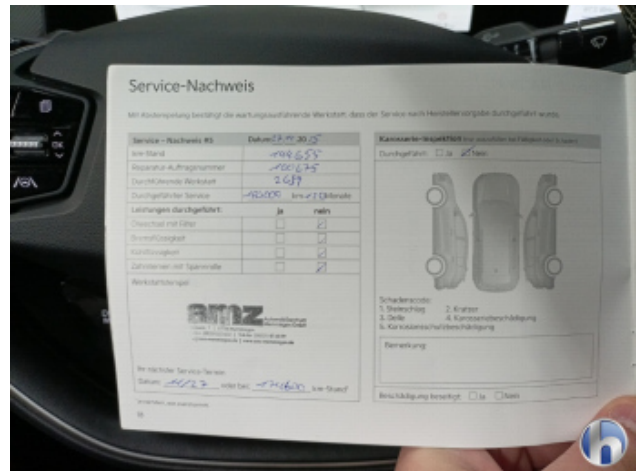

Serviceheft/Nachweis



Motorraum



Felgen



Bereifung



Bereifung



Bereifung



Bereifung



1. Windschutzscheibe  
Gebrauchsspuren - Ohne Reparatur



1. Windschutzscheibe  
Gebrauchsspuren - Ohne Reparatur



2. Felge Hinten - Links  
Beschädigt - Smart Repair



2. Felge Hinten - Links  
Beschädigt - Smart Repair

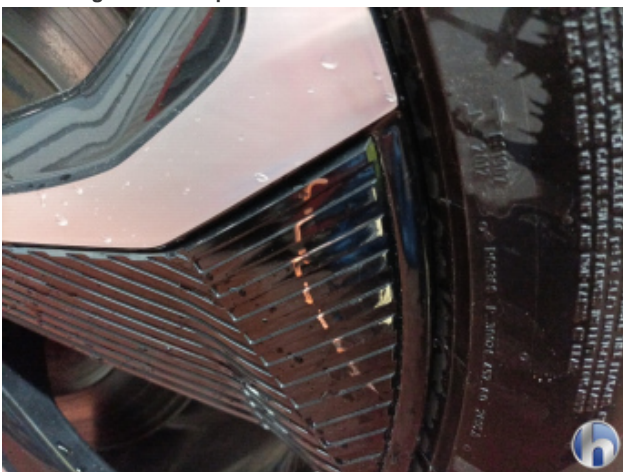

2. Felge Hinten - Links  
Beschädigt - Smart Repair



Hüsge Gruppe®  
**Die Gutachter**