

» Übersicht

Auftrags-Nr: 1002425194
Besichtigt am: 23.04.2026 14:55
Berichts-Nr: 10483419
FIN: VSSZZZ5FZN6529602



Fahrzeugansicht - diagonal
vorne links



Fahrzeugansicht - diagonal
hinten rechts



Innenraum - Cockpit mit
Laufleistung

» Fahrzeugdaten

Fahrzeugkategorie:	Personenkraftwagen
Fahrzeugart:	SUV
Hersteller:	Seat
Modell:	Leon
HSN / TSN:	7593 / AOB
Erstzulassungsdatum:	28.04.2022
Laufleistung:	70.174 km
Nachweis Kilometerstand:	Abgelesen
Farbe:	Graphitgrau
Farbe Dach:	Graphitgrau
Antriebsart:	Frontantrieb
Motorisierung/Kraftstoff:	Benzin
Hubraum:	1.500 ccm
Leistung:	110 kW (150 PS)
Fahrzeuglänge:	
Fahrzeughöhe:	
Fahrzeugbreite:	
Zulässiges Gesamtgewicht:	
Radstand:	
Anzahl Achsen:	2
Zylinder:	4
Schadstoffklasse:	Euro 6
Anzahl Türen:	4
Anzahl Sitze:	5
Getriebe:	Automatik 7-Gang
Polsterart:	Stoff
Interieurfarbe:	Warmgrau-Nordisch/Dunkelsilber
Anzahl vorhandene Schlüssel:	2

» Dokumente & Wartung

Nächste HU:	
Zulassungsbescheinigung (ZBT1 Original) vorhanden:	Ja
Zulassungsbescheinigung entgegengenommen:	Ja
Kennzeichen entgegengenommen:	Keine
Wartungsheft:	Digital
Wartungsnachweis:	Nicht prüfbar
Datum der letzten Wartung:	
Km-Stand bei letzter Wartung:	

» Fahrzeugausstattung

18"-Reserverad als Notrad, Notfallwerkzeug, Wagenheber	Digitaler Radioempfang
2 Leseleuchten vorn,2 hinten	Doppelboden
4 Türen	Doppelton-Signalhorn
4 Zyl.Ottomotor 1,5L Aggr. 05E.A	Drehstromgenerator 140 A
4-Zyl.-Benzinmotor 1,5 l/110 kW TSI Grundmotor: TJ7, "TSI"	Drei.-Automatikgurte vorn
7-Gang-Automatikgetriebe "A7"	Dreip.Automatikgurte hinten außen mit ECE-Label
Abdeckungen für Leichtmetallräder	Dreipunkt-Automatikgurt für mittleren Fondsitze
Abgasendrohr hinten (Standard)	Dynamiklenkung
Abgaskonzept, EU6 AP	ECO-Funktion
Abwicklung Serie	Einbau Differenzierung für Getriebe"DQ 200" -- Fahrzeugteile
Airbag FS und BFS, Knieairbag auf FS undBFS, mit BFS-Deaktivierung	--
Aktivkohlebehälter (EVAP)	Einparkhilfe
Ambientelicht Ausführung 2	Einstiegleisten in den Türausschnitten (beleuchtet)
Antenne nur für FM Empfang, Diversity	Elektrische Heckklappe
Armaturentafel Standard	Elektronisches Stabilisierungsprogramm (ESP)
Aufkleber/Schilder, deutsch-französisch-holländisch	Entriegelung Hintersitz Standard
Außen-Sound Standard	Extern, USB Typ-C Datenbuchse(n) und Ladebuchse(n)
Außenspiegel elektrisch anklappbar-/ einstellbar, beheizbar, mit Beifahrerspiegelabsenkung	Fahrprofilauswahl und konv. Dämpfer
Außenspiegel links, konvex	Fahrzeuge mit besonderen Produktaufwer- tungsmassnahmen
Außenspiegel rechts, konvex	Fahrzeugklassen-Differenzierung -5FP-
Außenspiegelgehäuse lackiert	Federbereich 10 nur Einbausteuerung keine Bedarfsprognose
Automatische Distanzregelung (mit follow to stop) und Speed-Limiter	Fensterheber mit Komfortschaltung und Abschaltsicherung, elektrisch
Batterie 320A (59Ah)	Fernlichtassistent
Batterie/Generator Kapazität Standard	Fertigungsablauf Standard
Bauteilesatz ohne länderspezifische Bauvorschrift	Feststellbremse
BeatsAudio: Premium-Lautsprecher, Subwoofer, 340 W-Verstärker und Surround-Technologie	Formteilhimmel ungeteilt
Betriebserlaubnis Nachtrag	Frischluftansaugung mit Aktivkohlefilter
Betriebsspannung 12 V	Front Assist inkl. City ANB für ACC high
Bordliteratur in Deutsch	Frontantrieb
Bordwerkzeug und Wagenheber	Frontscheibe, Wärmeschutzglas
Bremsbelagverschleißkontrolle	FULL LINK für Navigationssystem
Brillen-Ablage/Halter	Fußgängerschutzmaßnahmen erweitert und vorausschauend
Chrom-Paket	Fußhebelwerk "Standard"
Climatronic mit Stauluftregelung, FCKW-frei	Garantieverlängerung 2 Jahre/80.000 km
Connectivity Box: Kabellose Ladestation für Mobiltelefon	Gepäckraumabdeckung, klappbar
Dachreling, blank	Gepäckraumauskleidung mit Staufächern
Dämpfung hinten, Hochstandsfahrwerk	Gepäcktaschen an Rückenlehnen
Dämpfung vorn	Gewichtsbereich 7 nur Einbausteuerung keine Bedarfsprognose
Datenträger für EU, integriert	Gurtkontrolle, opt.u.akust., E-Kontakt
Differenzialsperre (XDS) Dynamische Traktions Hilfe	Heckscheiben-Wisch-Waschanlage mit Intervallschaltung
	Hinterachse "Standard"

Höheneinstellung,manuell,für Vordersitze	Ohne alternativ-Antriebssystem
Innenleuchte im Fußraum vorn und hinten	Ohne Anhängervorrichtung
Instrumenteneinsatz, Anzeige in KM/H	Ohne beheizbare Scheibenwaschdüsen
Kältemittel R1234yf	Ohne besondere Karosseriemaßnahmen
Kategorie 0	Ohne Dacheinsatz (Volldach)
Kein Sonderfahrzeug,Standard-Ausführung	Ohne Dekorfolien/Embleme
Keine Aktionsausführung	Ohne Elektromotor (Hybrid)
Kindersitzverankerung für Kindersitzsystem ISO FIX	Ohne erweitertem Sicherheitssystem
Klappbare Haltegriffe, mehrteilig	Ohne Feuerlöscher
Komforttelefonie, ohne Außenantennenanbindung	Ohne Fußmatten
Kopfstützen hinten (3 Stück)	Ohne Handbremshebelgriff
Kopfstützen vorn	Ohne Heckspoiler
Kraftstoffsystem Otto-Einspritzer	Ohne Individualeinbau
Landesverkaufsprogramm Deutschland	Ohne Klaptisch an Vordersitzlehne
LED- Hauptscheinwerfer mit Linse	Ohne Kühlbox/Handschuhfach-Kühlung
Ledermultifunktionslenkrad, beheizbar mit Tiptronic	Ohne Ladedose
LED-SBBR-Leuchte, Fahrtrichtungsanzeigeranimiert	Ohne Ladekabel
Leichtmetallräder 7J x 18	Ohne Lehnenentriegelung für Vordersitze
Lendenwirbelstütze, manuell einstellbar in Vordersitzlehnen	Ohne Scheinwerferreinigungsanlage
Leuchtwertenregulierung,autom.dynamisch (reguliert sich im Fahrbetrieb)	Ohne Schriftzugsatz (ohne Typbezeichnung)
Linkslenker	Ohne Sonderspezifikationen
Luftfilter für staubreiche Länder	Ohne Spurwechselassistent
Make-up-Spiegel links, beleuchtet, mit Abdeckung und Tasche	Ohne Stabilisator hinten
Make-up-Spiegel rechts, beleuchtet	Ohne Steckdose
Mapcare: Update des Kartenmaterials für Navigationssystem "Plus", inkl. Kartenmaterial	Ohne Tilgergewicht Lenkrad
Mirror Link plus Wireless "App" plus RSE (Vorbereitung)	Ohne Trennwand
Mit Multifunktionskamera	Ohne Überführungsausrüstung
Mit Rückfahrkamerasystem (Ausf.1)	Ohne Verbandmaterial, ohne Warndreieck
Mit Verkehrszeichenerkennung	Ohne Vorbereitung Einbau Funkgerät
Mittelarmlehne vorn	Ohne Wärmespeicher/Zusatzheizung
Modul Boden hinten Ausführung 7	Ohne Waschwasser-Standanzeige
MPV	Ohne zus. Triebwerks-Unterschutz
Müdigkeitserkennung	Ohne zus.Warnleuchten
Multifunktionsanzeige/Bordcomputer "Colour"	Ohne Zusatz-/Standheizung
Navigationsgerät-High	Ohne zusätzliche Bereifung
Navigationssystem "+"	Online-Dienst, mit OCU, mit Head Unit Codierung, ohne WFS-Verbund
Nebelscheinwerfer	Optionsinfotainment (MIB3)
Nebelschlussleuchte	Platzsparendes Notrad,Radial-Bauweise (5-Loch)
Nicht Heissland	Preisnachlass-Paket
Nichtraucherausführung	Privater Notruf
Normalsitze vorn	Radschrauben mit Diebstahlsicherung (nicht abschließbar)
Offroad XPERIENCE	Radstand

Rechtsverkehr	Wegfahrsperre elektronisch
Regionscode " ECE " für Radio	Winterpaket: Sitzheizung vorn und Lenkradheizung
Reifen 215/50 R18 92W Rollwiderstandsoptimiert	Zentralverriegelung "Keyless-Entry" ohne Safesicherung
Reifen ohne Festlegung der Reifenmarke	Zierleisten blank
Reifendruckkontrolle	Zus. Karosserieabdeckung am Radlauf und am seitlichen Schweller
Rücksitzbank ungeteilt, Lehne geteilt umlegbar mit Mittelarmlehne	Zusätzliche Außengeräuschkämpfung
Safe & Driving M1 (in Kombination mit Navigationssystem)	
Schalthebelknopf/-Griff in Leder	
Scheiben seitlich in Wärmeschutzverglasung, ab B-Säule und hinten dunkel eingefärbt	
Scheibenbremsen hinten	
Scheibenbremsen vorn (Geomet D)	
Scheibenwischer-Intervallschaltung mit Licht/Regensensor	
SEAT CONNECT gen3 - Medien & Internet	
SEAT CONNECT gen3 - Sicherheit & Service, Remote-Zugriff und Online-Infotainment	
-SEAT-Marken-/Klassen spezifische Merkmale	
Seitenairbag vorn, mit Kopfairbag	
Serienkraftstoff-Erstbefüllung	
Serviceanzeige 30000 km oder 2 Jahre (variabel)	
Servoschließung Heckklappe	
Sicherheitsinnenspiegel automatisch abblendbar	
Sitzbezüge in Stoff	
Sitzheizung für Vordersitze getrennt regelbar	
Sonderpreis	
Soundsystem mit Subwoofer "branded" Ausführung 2	
Spezielles Typschild für EG für M1-Pkw	
Sprachsteuerung	
Spurhalteassistent	
Stabilisator vorn	
Standard-Klimazonen	
Start/Stop-Anlage mit Rekuperation	
Staufach unter den Vordersitze(n)	
Stoßfänger lackiert	
Tagesfahrlicht mit Assistenzfahrlicht u.Coming- Leaving-home Funktion manuell	
Trägerfrequenz 433,92 bis 434,42 MHz	
Transportschutzfolie (Mindestschutz) mit zus. Transportschutzmaßnahmen	
Tür und Seitenverkleidung	
Typrüfland Deutschland	
Typzeichen und Firmenemblem	
Variables Ladebodenkonzept	
Variante Grundausstattung	
Wartungsintervallverlängerung	

» Bereifung

MONTIERTE BEREIFUNG

Hersteller	Ort	Position	Typ	Felge	Dimension	Profiltiefe
Kumho	Vorne	Links	Sommer	Aluminium	215/50 R 18 92 H	6,0 mm
Kumho	Vorne	Rechts	Sommer	Aluminium	215/50 R 18 92 H	6,0 mm
Falken	Hinten	Links	Sommer	Aluminium	215/50 R 18 92 H	6,0 mm
Falken	Hinten	Rechts	Sommer	Aluminium	215/50 R 18 92 H	6,0 mm

Reifen zulässig: Ja

Reifen verkehrssicher: Ja

ERSATZ-/NOTRAD & ZUBEHÖR

Pannenservice zulässig: Ja

Pannenservice verkehrssicher: Ja

Notrad vorhanden: Ja

Bordwerkzeug vorhanden: Ja

Wagenheber vorhanden: Ja

» Wertmindernde Faktoren

Nr	Bauteil	Schadensbeschreibung	Reparaturempfehlung
1	Vorbereitungszeit Metall-Lackierung	Lack Vorbereitung	Ausführen
2	Stoßfänger hinten	Kratzer	Smart Repair
3	Alufelge vorne links	Kratzer	Lackieren
4	Heckklappenverkleidung	Kratzer	Smart Repair

» Gebrauchsspuren

Das Fahrzeug weist dem Alter, der Laufleistung und dem Einsatzzweck entsprechende Gebrauchsspuren auf.

» Merkantile Wertminderung

Vorschäden bekannt:	Nein
Vorschäden feststellbar:	Nein
Nachlackierungen vorhanden:	Nein
Lackschichtdickenmessung durchgeführt:	Ja - mit Auffälligkeiten/Abweichungen

ERGEBNISSE DER LACKSCHICHTDICKENMESSUNG

Bauteil	Lack (μm)
Lackschichtdicke Seitenwand hinten links (μm)	188,0
Lackschichtdicke Seitenwand hinten rechts (μm)	183,0
Lackschichtdicke Tür hinten rechts (μm)	240,0

Pro Bauteil wurden mindestens 3 Messungen durchgeführt.

» Hinweise zum Zustandsbericht

Angaben zum Auftrag und zum Bewertungsumfang:

Es wurde der Auftrag erteilt, einen Zustandsbericht über das beschriebene Fahrzeug zu erstellen.

Die Fahrzeugzustandsbewertung erfolgte auftragsgemäß auf Basis der vom Auftraggeber vorgegebenen Standards für Fahrzeugbewertungen. Die Feststellungen im Einzelfall trifft der Sachverständige aufgrund eigener Sachkunde und nach eigenem sachverständigen Ermessen.

Fahrzeug-Identifizierung:

VSSZZZ5FZN6529602

FIN abgelesen und stimmt mit Unterlagen überein

Allgemeinzustand:

Gepflegter Allgemeinzustand

Besichtigungsbedingungen:

Ausreichend

Hebebühne/Hubmittel benutzt:

Nein

Motorenlauf durchgeführt:

Ja

Fahrprobe durchgeführt:

Ja

» Sonstige Bemerkungen

Vorliegendes Exemplar wurde auf elektronischem Wege erzeugt. Es ist ohne Originalunterschrift gültig.

» Ansichtsfotos



Fahrzeugansicht - diagonal vorne links



Fahrzeugansicht - diagonal vorne rechts



Fahrzeugansicht - diagonal hinten links



Fahrzeugansicht - diagonal hinten rechts



Innenraum - Cockpit mit Laufleistung



Equipment - Bordwerkzeug



Seitenansicht - Schweller links



Seitenansicht - Schweller rechts



Fahrzeug - Typenschild/Fahrgestellnummer



Räder - Rad montiert vorne links



Räder - Rad montiert vorne rechts

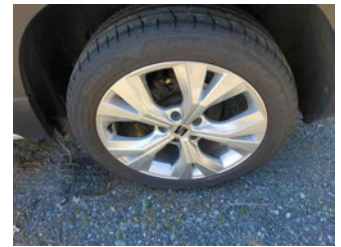

Räder - Rad montiert hinten links



Räder - Rad montiert hinten rechts



Räder - Ersatzrad



Innenraum - Mittelkonsole



Fahrzeug - Motorraum offen



Equipment - Boardmappe/
Securitybag



Innenraum - Kofferraum

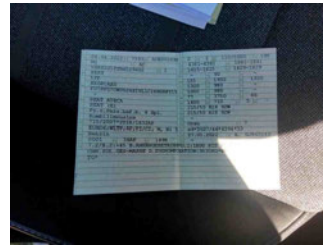

Fahrzeug - abgegebene ZB1



Lackstärke Tür hinten rechts



Lackstärke Seitenwand hinten
links



Lackstärke Seitenwand hinten
rechts

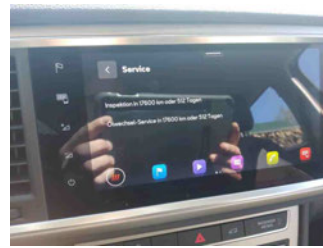

Fahrzeug - Serviceunterlagen /
Wartungsnachweis



Innenraum - vorne



Innenraum - hinten

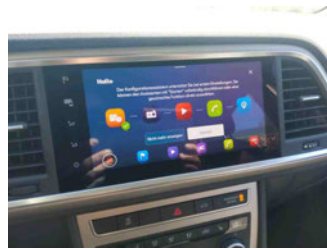

Innenraum -
Navigationsgerät/Radio

» Beschädigungsfotos

WERTMINDERNDE FAKTOREN

1 - Vorbereitungszeit Metall-Lackierung - Lack Vorbereitung - Ausführen

2 - Stoßfänger hinten - Kratzer - Smart Repair



3 - Alufelge vorne links - Kratzer - Lackieren



4 - Heckklappenverkleidung - Kratzer - Smart Repair

