

GKK Gutachten GmbH
 Theodorstr. 180, 40472 Düsseldorf

GKK Gutachten GmbH

Raiffeisen-Impuls Fuhrparkmanagement
 GmbH & Co. KG

Theodorstr. 180
 40472 Düsseldorf

Tel.: 0211 6878060
 www.gkk-gutachten.de
 Email: info@gkk-gutachten.de

Wertgutachten

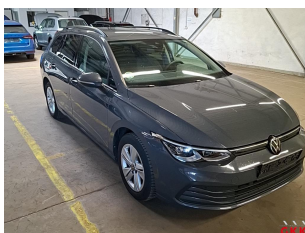

Vorgang

Ihr Auftrag vom	08.06.2026 durch Raiffeisen-Impuls Fuhrparkmanagement GmbH & Co. KG
Besichtigungsort	36272 Niederaula, Industriestraße 11
Besichtigungsdatum	24.06.2026
Referenznummern	0002075019

Fahrzeugdaten / Technische Daten

Fahrzeugident.-Nr.	WVWZZZCD6PW524650		
Fahrzeugart	PKW - Kombilimousine	Farbton / Lackart	Delfingrau / Metallic
Hersteller	VW	Nächste HU	04/2028
Typ / Verkaufsbez.	Golf VIII 1.5 eTSI Life	Laufleistung abgelesen	54.232 km
Erstzulassung	28.02.2023	Emissionsklasse	Euro 6d
Getriebe / Gänge	Direktschaltung / 7	Sitzplätze / Türen	5 / 5
Achsen / angetrieben	2 / 1	Anzahl Besitzer	unbekannt
Motorart	Reihenmotor / Benzin	Hubraum / Nennleistung	1.498 ccm / 110 KW
Antriebsart	Frontantrieb		

Fahrzeugdaten wurden durch den Auftraggeber mitgeteilt und am Fahrzeug gegengeprüft und ergänzt.

Montierte Räder:					
Position	Reifenart	Felgenart	Hersteller	Dimension	Profiltiefe
vorn links	Allwetterreifen	Leichtmetallrad	Goodyear	205/55 R16 91V	4 mm
vorn rechts	Allwetterreifen	Leichtmetallrad	Goodyear	205/55 R16 91V	4 mm
hinten rechts	Allwetterreifen	Leichtmetallrad	Goodyear	205/55 R16 91V	5 mm
hinten links	Allwetterreifen	Leichtmetallrad	Goodyear	205/55 R16 91V	5 mm
Reservebereifung: TireFit					

Allgemeines / Zustand	
✓ Fahrzeug ist fahrbereit	✗ Unterbodenkontrolle durchgeführt
✗ Fahrzeug ist zugelassen	✓ Hauptschlüssel vorhanden (Anzahl: 1)
✓ Batterie ist betriebsbereit	✗ Nebenschlüssel vorhanden (Anzahl: 0)
✗ Serviceheft vorhanden	✓ Rangierfahrt durchgeführt.
✗ Probefahrt durchgeführt.	✗ Ladekabel vorhanden
✓ Anhängerkupplung vorhanden	✗ Bordwerkzeug vorhanden
Keine Kundendienstnachweise vorhanden	

Funktionsfähigkeit / Auffälligkeiten	
✓ Motor startet eigenständig	✓ Schließanlage (ZV) funktionsfähig
✓ Lichtanlage funktionsfähig	⊖ Schiebedach oder Verdeck funktionsfähig
✓ Fensterheber funktionsfähig	✓ Entertainment (Radio, Navigationssystem) funktionsfähig
✓ Kombiinstrument und Fahrzeuganzeigen	

Fahrzeugzustand	
✗ verschmutzt	✗ nass
✗ Eis	✗ Schnee

Fahrzeugstandort	
✗ unzureichende Lichtverhältnisse	✗ Lichtblendung (Besichtigung im Freien)
✗ Dunkelheit	✗ Fahrzeug eingeschränkt zugänglich

Legende : ✓ Ja ✗ Nein ○ Nicht prüfbar ⊖ Nicht vorhanden

Vorschaden	Der Vorschaden wurde fach- und sachgerecht behoben	Feststellung
Keine festgestellt.		

Anmerkungen

Ausstattung gemäß VIN-Abfrage

Serienausstattung (nicht verifiziert)			
3-Punkt-Sicherheitsgurt hinten mitte		Airbag Fahrer-/Beifahrerseite, Beifahrerairbag abschaltbar	
Ambiente-Beleuchtung (10 Farben)		Antennen-Diversity	
Anti-Blockier-System (ABS)		Antriebsart: Frontantrieb	
Ausstattung Life		Automatische Fahrlichtschaltung (ALS) mit Leaving Home / Coming-Home-Lichtfunktion	
Außenspiegel mit Umfeldleuchte und Projektionsfunktion		Außenspiegel Wagenfarbe	
Bremsassistent		Dachhimmel Stoff, grau	
Dachreling		Dachspoiler	
Digital Cockpit (Instrumentenanzeige digital)		Doppeltonhorn	
Einparkhilfe vorn und hinten		Elektron. Differentialsperre (XDS)	
Elektron. Stabilitäts-Programm (ESP) mit Bremskraftverstärker elektro-mechanisch		Fahrassistenz-System: Abbiegebremsefunktion und Ausweichunterstützung	
Fahrassistenz-System: Müdigkeitserkennung		Fahrassistenz-System: Spurhalteassistent (Lane Assist)	
Fahrassistenz-System: Umfeldbeobachtungssystem (Front assist) mit City-Notbremsefunktion		Fahrassistenz-System: Fußgängererkennung	
Fensterheber elektrisch vorn und hinten		Frontscheibe Verbundglas getönt	
Fußgänger-Schutzsystem (passiv)		Geschwindigkeits-Begrenzeranlage in Verbindung mit Onlinedienste	
Getriebe 7-Gang - Doppelkupplungsgetriebe DSG		Heckleuchten LED	
Innenausstattung: Dekoreinlagen Nature Cross Brushed		Innenraumfilter: Aktiv Kombifilter	
Isofix-Aufnahmen für Kindersitz an Beifahrersitz und Rücksitz (inkl. i-Size-Kindersitze)		Karosserie: 5-türig	
Keyless-Start		Kopfstützen hinten (3-fach)	
Lendenwirbelstützen vorn		Leseleuchten vorn und hinten LED	
Leuchtweitenregelung automatisch		LM-Felgen	
Mild-Hybrid 110 kW (Motor 1,5 Ltr. - 110 kW eTSI ACT)		Mittelarmlehne vorn höhen-/längsverstellbar	
Mobile Online Dienste Vorbereitung We Connect und We Connect Plus		Multimedia-Schnittstelle 2 x USB (Typ C) vorn und 2 x USB-Ladeanschluß (Typ C) Mittelkonsole hinten (45 W)	
Nebelschlussleuchte		Nichtraucher-Paket	
Notrufsystem		Otto-Partikelfilter (OPF)	
Parkbremse elektrisch mit Auto-Hold-Funktion		Radioempfang digital (DAB+)	
Reifen-Reparaturkit (Tire Mobility Set)		Reifenkontroll-Anzeige	
Rücksitzlehne geteilt mit Mittelarmlehne		Schadstoffarm nach Abgasnorm Euro 6d	
Seitenairbag vorn mit Center-Airbag, Kopf-Airbag-Einheit vorn und hinten		Service-System: Intelligente Fahrzeugvernetzung (Car2X)	
Servolenkung elektro-mechanisch und geschwindigkeitsabhängig		Sitzbezug / Polsterung: Stoff Maze	
Sitze vorn höhenverstellbar		Sitze: Komfortsitze vorn	
Sonnenblenden mit Spiegel (beleuchtet)		Start/Stop-Anlage	
Steckdose 12V im Koffer-/Laderaum		Stoßfänger Wagenfarbe	
Tagfahrlicht LED		Türgriffe außen Wagenfarbe	
Türgriffschalen außen beleuchtet		Verbandkasten und Warndreieck	
Warnanlage für Sicherheitsgurte vorn und hinten		Wegfahrsperre (elektronisch)	
Sonderausstattung (verifiziert)			
Anhängerkupplung schwenkbar	✓	Audio-Navigationssystem Discover Media Streaming & Internet (Touchscreen, Bluetooth, USB)	✓
Fahrassistenz-System: Verkehrszeichenerkennung	✓	App-Connect inkl. App-Connect Wireless (Apple CarPlay, Android Auto)	✓

Sonderausstattung (verifiziert)			
Frontkamera (Multifunktionskamera Frontscheibe)	✓	Ausstattungs-Paket: Licht + Sicht	✓
Fahrassistenz-System: Fernlichtregulierung (Light Assist)	✓	Scheibenwischer mit Regensensor	✓
Innenspiegel mit Abblendautomatik	✓	Außenspiegel elektr. verstell-, heiz- und anklappbar, mit Memory	✓
Business-Paket Premium mit Navigation Discover Media	✓	Fahrassistenz-Paket: Travel Assist und Emergency Assist	✓
Scheibenwaschdüsen heizbar	✓	Mobiltelefon Schnittstelle Comfort mit kabelloser Ladefunktion	✓
Gepäckraum-Abtrennung (Netztrennwand)	✓	Sitzheizung vorn	✓
Fahrassistenz-System: Autom. Distanzregelung (ACC inkl. Stop&Go-Funktion)	✓	Lenkrad heizbar (Leder) mit Multifunktion und Schalfunktion	✓
Fahrassistenz-System: Spurwechselassistent (Side Assist) mit Auspark-Assistent und Ausstiegswarnung	✓	Klimaanlage Climatronic 3-Zonen inkl. Fondbedienung	✓
Lautsprecher (7, vorn und hinten)	✓	Metallic-Lackierung	✓
Scheinwerfer LED Plus	✓	Abbiege- und Allwetterlicht / Schlechtwetter-Licht	✓
Seitenscheiben hinten und Heckscheibe abgedunkelt	✓	Sicherheitsgurte vorn mit Gurtstraffer und Endbeschlagstraffer, höhenverstellbar	✓
Sprachsteuerungs-System	✓		

Wertbeeinflussende Faktoren		
Front (Angaben ohne MwSt.)	Reparaturkosten	MW
Motorhaube, beschädigt, instand setzen - lackieren (Bild 18, Bild 19, Bild 20)	751,73 €	516,54 €
Stoßfänger vorne Verkleidung -lackiert-, Steinschlag und Kratzer, Gebrauchsspur	0,00 €	0,00 €
Seite rechts (Angaben ohne MwSt.)	Reparaturkosten	MW
Seitenwand rechts, beschädigt, instand setzen - lackieren (Bild 21, Bild 22, Bild 23)	678,50 €	468,94 €
Heck (Angaben ohne MwSt.)	Reparaturkosten	MW
Stoßfänger hinten Verkleidung -lackiert-, verkratzt, Gebrauchsspur	0,00 €	0,00 €
Schlüssel/Schließanl. (Angaben ohne MwSt.)	Reparaturkosten	MW
Hauptschlüssel mit Fernbedienung, fehlt, ersetzen (Bild 14)	313,35 €	313,35 €
Sonstiges (Angaben ohne MwSt.)	Reparaturkosten	MW
Inspektion groß Mittelklasse, kein gültiger Nachweis vorhanden, durchführen (Bild 15, Bild 16, Bild 17)	640,85 €	640,85 €

Bei der Berechnung der einzelnen Beträge wurde für die Lackiervorbereitung ein Gesamtbetrag von 395,68 EUR berücksichtigt und auf die Lackierpositionen verteilt.

Wertermittlung (bezogen auf den Besichtigungszeitpunkt, Angaben ohne MwSt)	
Reparaturkosten	2.384,43 €
Minderwert	1.939,68 €
Händlereinkaufspreis	11.850,00 €
Händlerverkaufspreis	13.725,00 €

Besichtigungsbedingungen

Bei dieser Besichtigung wurde eine äußere Inaugenscheinnahme am undemontierten Fahrzeug unter Berücksichtigung der vorgefundenen Besichtigungsbedingungen durchgeführt. Es werden keinerlei Eigenschaften von nicht geprüften oder nur eingeschränkt prüfbar Bereichen des Fahrzeugs zugesichert.

Minderwert

Die festgesetzten Beträge für den Minderwert „MW“ entsprechen nicht den Reparaturkosten für die aufgeführten Beschädigungen sondern orientieren sich an Fahrzeugalter und Laufleistung.

Bei der Ermittlung des ausgewiesenen Fahrzeugwertes fanden diese Werte Verwendung. Berücksichtigt wurden nur überdurchschnittliche Beschädigungen.

Dieses Dokument enthält im Anhang die Fotodokumentation mit 23 Fotos.

Rudzinski, Bernd

Der Sachverständige, 25.06.2026

Fotoanlage



Bild 1



Bild 2

Fotoanlage



Bild 3



Bild 4

Fotoanlage



Bild 5



Bild 6

Fotoanlage



Bild 7



Bild 8

Fotoanlage



Bild 9

Fotoanlage



Bild 10

Fotoanlage



Bild 11



Bild 12

Fotoanlage



Bild 13



Bild 14 Hauptschlüssel, mit Fernbedienung, fehlt, ersetzen

Fotoanlage

Wartungsliste

Auftrags-Nr.	Verkaufstyp CG53LM	Kennzeichen [REDACTED]	Zulassung 2023-02-26
Fahrgestellnummer WVWZZZCD6PW524650	MKB DFYA	Kilometerstand 27736	Serviceberater
Verkaufstyp Golf Va 1.5 Life BT110eTSID7F	GKB UUF	Modelljahr 2023	Datum 30.01.2025

Inspektion mit Ölwechsel

Fahrzeug von innen	i.O./ durchgeführt	n.i.O.	beho...
Innenraumleuchten im Dachhimmel, Kofferraum- und Handschuhfachbeleuchtung: Funktion prüfen	<input checked="" type="checkbox"/>	<input type="checkbox"/>	<input type="checkbox"/>
Signalhorn: Funktion prüfen	<input checked="" type="checkbox"/>	<input type="checkbox"/>	<input type="checkbox"/>

Fahrzeug von außen	i.O./ durchgeführt	n.i.O.	beho...
Frontbeleuchtung - Funktion prüfen: Standlicht, Abblendlicht, Fernlicht, Nebelscheinwerfer, Blinkanlage, Warnblinkanlage	<input checked="" type="checkbox"/>	<input type="checkbox"/>	<input type="checkbox"/>

Bild 15 Inspektion groß, Mittelklasse, kein gültiger Nachweis vorhanden, durchführen



Bild 16 Inspektion groß, Mittelklasse, kein gültiger Nachweis vorhanden, durchführen

Fotoanlage



Bild 17 Inspektion groß, Mittelklasse, kein gültiger Nachweis vorhanden, durchführen

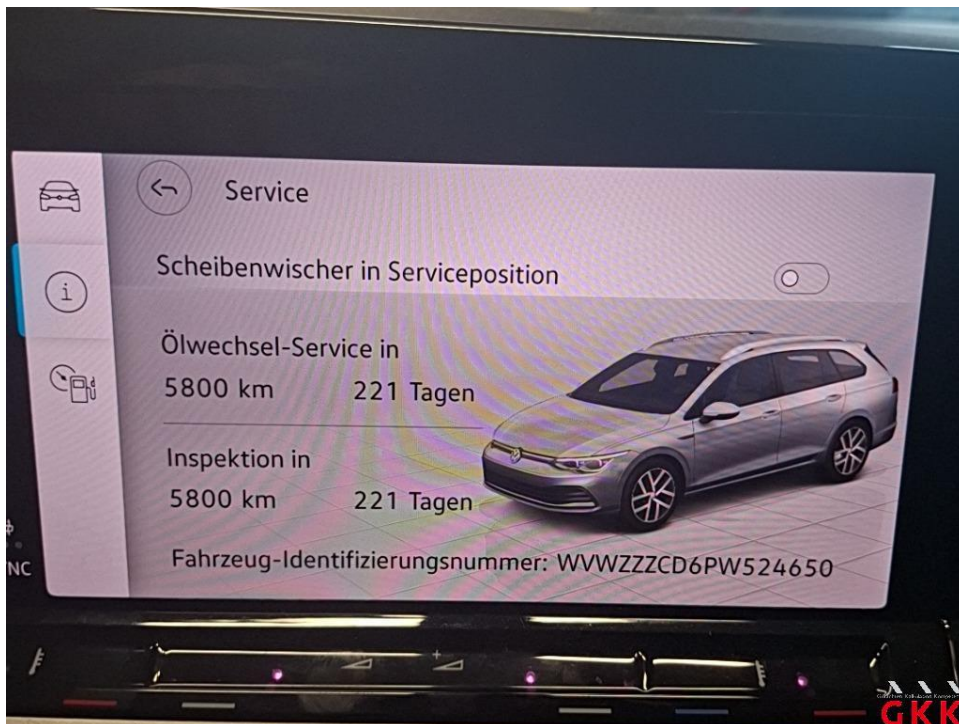

Bild 18 Motorhaube, beschädigt, instand setzen - lackieren

Fotoanlage

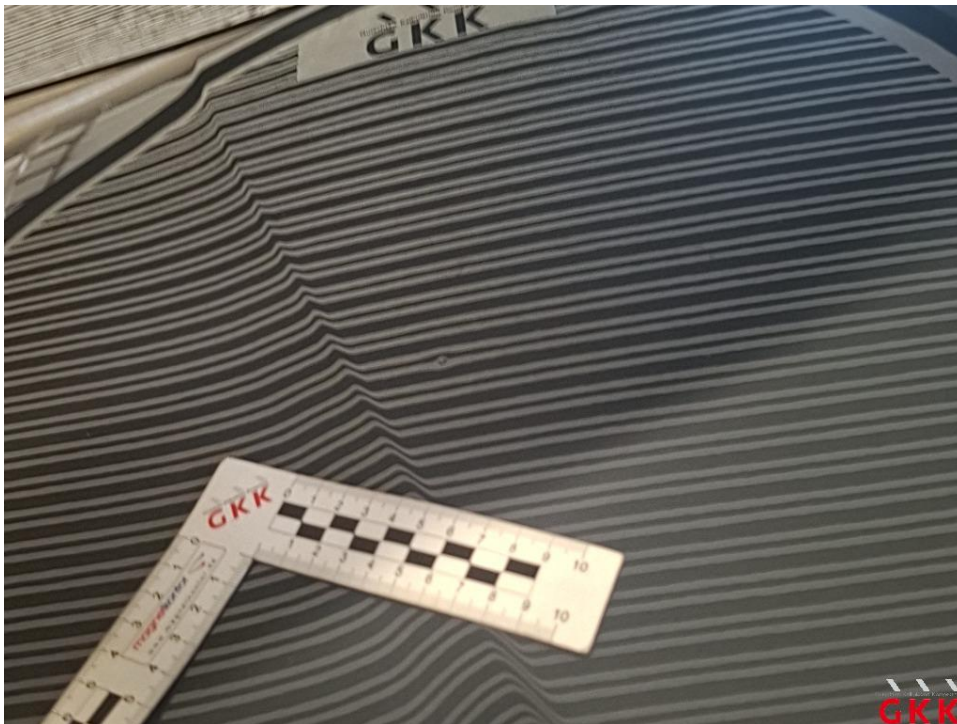

Bild 19 Motorhaube, beschädigt, instand setzen - lackieren

Fotoanlage

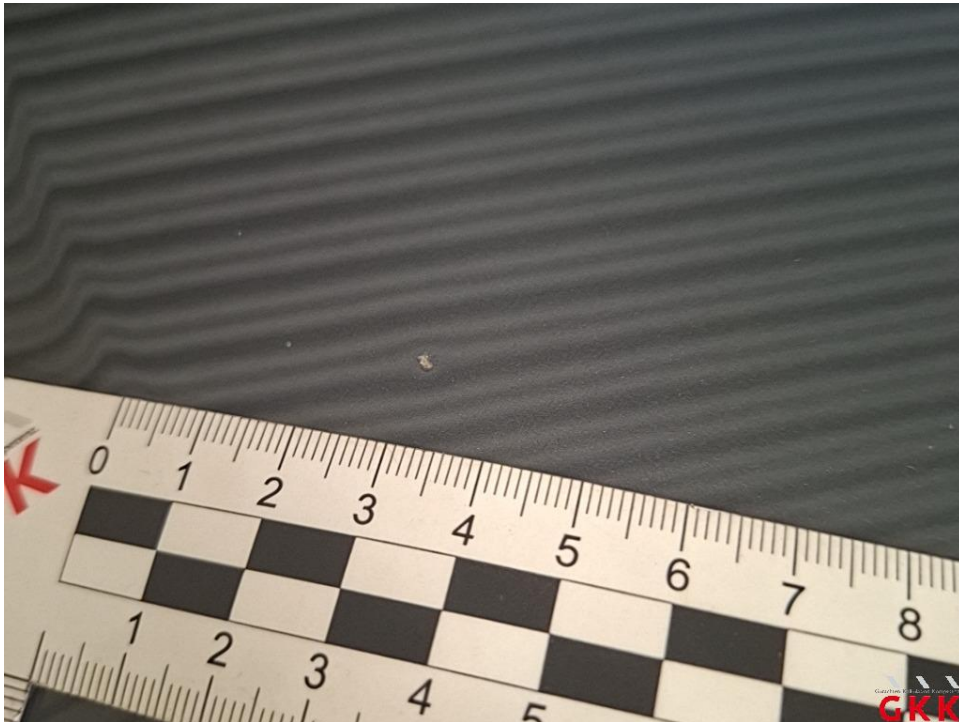

Bild 20 Motorhaube, beschädigt, instand setzen - lackieren

Fotoanlage



Bild 21 Seitenwand rechts, beschädigt, instand setzen - lackieren

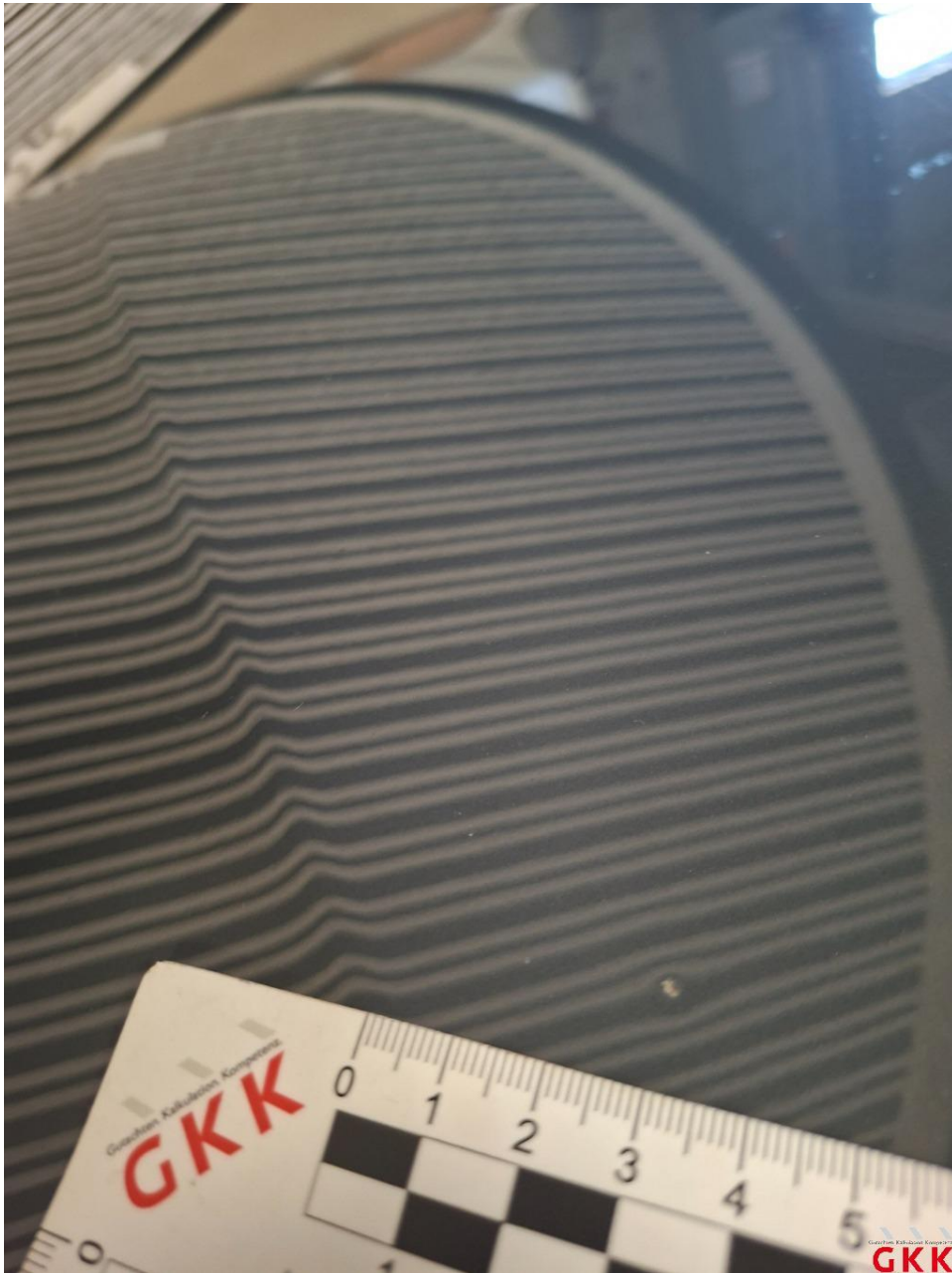

Bild 22 Seitenwand rechts, beschädigt, instand setzen - lackieren

Fotoanlage

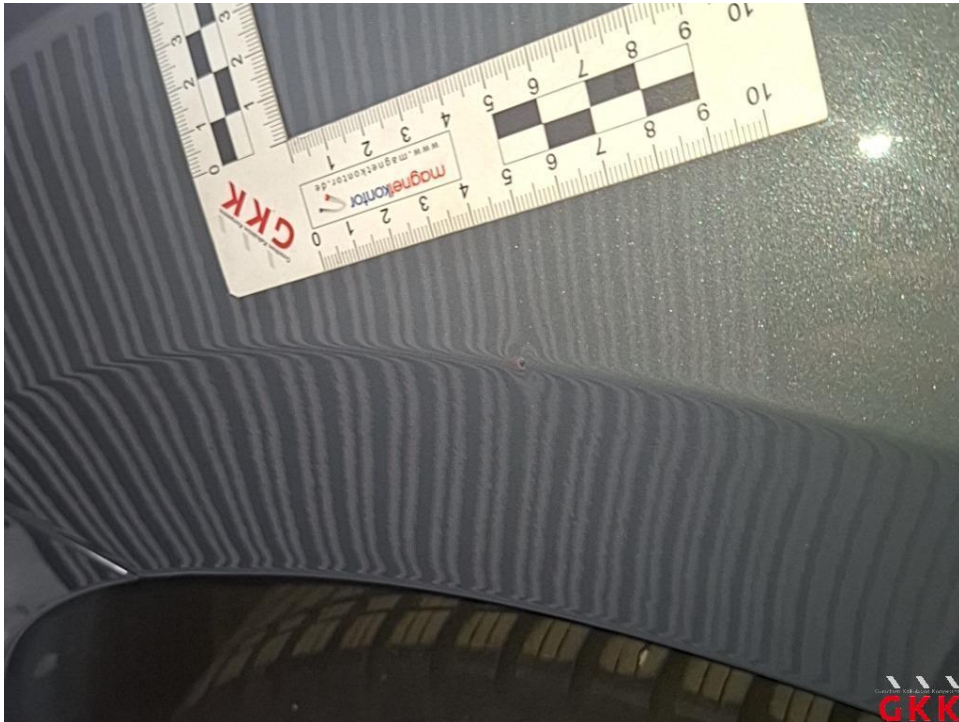

Bild 23 Seitenwand rechts, beschädigt, instand setzen - lackieren