



# Zustandsbericht

- Protokoll der Fahrzeugbewertung -

Berichts-Nr: 10316774  
vom: 27.03.2026

## » Übersicht

**Auftrags-Nr:** 1002372770  
**Besichtigt am:** 27.03.2026 14:30  
**Berichts-Nr:** 10316774  
**FIN:** TMBJJ0NX8MY192766



Fahrzeugansicht - diagonal  
vorne links

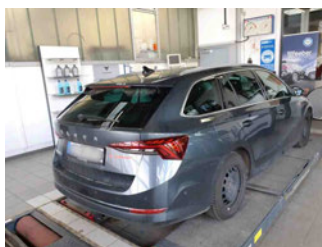

Fahrzeugansicht - diagonal  
hinten rechts



Innenraum - Cockpit mit  
Laufleistung



# Zustandsbericht

- Protokoll der Fahrzeugbewertung -

Berichts-Nr: 10316774  
vom: 27.03.2026

## » Fahrzeugdaten

<b>Fahrzeugkategorie:</b>	Personenkraftwagen
<b>Fahrzeugart:</b>	Kombi
<b>Hersteller:</b>	Skoda
<b>Modell:</b>	Octavia
<b>HSN / TSN:</b>	8004 / AWL
<b>Erstzulassungsdatum:</b>	15.07.2021
<b>Laufleistung:</b>	61.732 km
<b>Nachweis Kilometerstand:</b>	Abgelesen
<b>Farbe:</b>	Quarz-Grau Metallic
<b>Farbe Dach:</b>	Quarz-Grau Metallic
<b>Antriebsart:</b>	Frontantrieb
<b>Motorisierung/Kraftstoff:</b>	Diesel
<b>Hubraum:</b>	2.000 ccm
<b>Leistung:</b>	110 kW (150 PS)
<b>Fahrzeuglänge:</b>	
<b>Fahrzeughöhe:</b>	
<b>Fahrzeugbreite:</b>	
<b>Zulässiges Gesamtgewicht:</b>	
<b>Radstand:</b>	
<b>Anzahl Achsen:</b>	2
<b>Zylinder:</b>	4
<b>Schadstoffklasse:</b>	Euro 6
<b>Anzahl Türen:</b>	4
<b>Anzahl Sitze:</b>	5
<b>Getriebe:</b>	Automatik 7-Gang
<b>Polsterart:</b>	Leder
<b>Interieurfarbe:</b>	Schwarz
<b>Anzahl vorhandene Schlüssel:</b>	2

## » Dokumente & Wartung

<b>Nächste HU:</b>	07.2026
<b>Zulassungsbescheinigung (ZBT1 Original) vorhanden:</b>	Ja
<b>Zulassungsbescheinigung entgegengenommen:</b>	Nein
<b>Kennzeichen entgegengenommen:</b>	Keine
<b>Wartungsheft:</b>	Digital
<b>Wartungsnachweis:</b>	Nicht prüfbar
<b>Datum der letzten Wartung:</b>	
<b>Km-Stand bei letzter Wartung:</b>	
<b>Restlauf bis Service:</b>	12.300 KM



# Zustandsbericht

Berichts-Nr: 10316774  
vom: 27.03.2026

- Protokoll der Fahrzeugbewertung -

## » Fahrzeugausstattung

"CREW PROTECT ASSIST" - (PreCrash Basic,Front und Heck)	Berganfahrassistent
"DRIVER ALERT" - Müdigkeitserkennung	Besondere Innengeräuschkämpfung
"ERGOSITZ HIGH"	Betriebserlaubnis Nachtrag
"FRONT ASSIST" - mit Warnen und Bremsen auf Fahrzeuge, Fußgänger und Radfahrer	Bordliteratur in Deutsch
"PARK ASSIST" - Parklenkassistent mit Einparkhilfe (Parkensoren vorn und hinten)	Bordwerkzeug
"REAR VIEW"	BRS für Fahrzeuge ohne E-Antrieb (ESC und eBKV)
"SMART LINK" (wired and wireless connect)	Chrompaket
"SUNSET" + akustische vordere Seitenscheiben	Climatronic ( 3-Zonen ) mit Klimabedienteil hinten
12 Volt-Steckdose im Kofferraum	DAB - Digitaler Radioempfang
230V Wechselrichter und Steckdose für Europa	Dachreling
2x USB vorn, 2x USB hinten (MiKo), 1x USB in Sicherheitsinnenspiegel	Dämpfung hinten
4 Türen	Dämpfung vorn
4 Zyl.Dieselmotor 2,0L Aggr. 05L.C	Dekor-Einlagen "Silver Squares Haptik"
4-Zyl.Turbodieselmotor 2,0 L/110 KW(4V) TDI CR ; GM ist:T37/T3Y/TS1/T4P/T98/T4S/TR1/T0P/T0N/T13/T29/TM4/TD1/TI9/T11/T3C	Differenzialsperre ( XDS ) Dynamische Traktions Hilfe
7-Gang-Automatikgetriebe	Doppelton-Signalhorn
8 Lautsprecher ( passiv )	Drehstromgenerator 180 A
Abdeckungen für Leichtmetallräder	Dreip.Automatikgurte hinten außen mit ECE-Label
Abgasrohr hinten (Standard)	Dreip.Automatikgurte vo.m.Gurtstraffer und Höheneinstellung
Abgaskonzept, EU6 AP	Dreipunkt-Automatikgurt für mittleren Fondsitz
Ablagekästen im Kofferraum	Einbau Differenzierung für Getriebe"DQ381" -- Fahrzeugteile -
Adaptive Fahrwerksregelung mit kontinuierlicher Bedienung	El. Rollo (mit Sonnenrollo, mit Ablageetasche/Ablagebox)
Ambiente und Umfeldbeleuchtung	Elektrische Luftzusatzheizung
Anhängerkupplung schwenkbar, el. auslösbar und mit Adapter	Entriegelung Hintersitz mechanisch
Anhängevorrichtung mechanisch schwenkbarund elektrisch auslösbar	Fahrerknieairbag
Antenne nur für FM Empfang, Diversity	Fahrzeuge ohne besonderen Produktaufwertungsmaßnahmen
Armaturentafel, Swarz, mit PAD - Style, RS, Scout; RS graue Naht	Fahrzeugklassen-Differenzierung -5EN-
Aufkleber/Schilder, deutsch-französisch-holländisch	Federbereich 06 nur Einbausteuerung keine Bedarfsprognose
Außen-Sound Standard	Fensterheber mit Komfortschaltung und Abschaltsicherung, elektrisch
Außensp.mit Mem.F; el.einstell-/beheizb.-aut.abblendb. (Fahrer),kippb.bei Rückw.F(Beif.),Kappe el.klappbar, Vorfeldeb.	Fertigungsablauf Standard
Außenspiegel Fahrerseite konvex, Beifahrerseite konvex	Feststellbremse
Außenspiegelgehäuse und diverse Anbauteile in Wagenfarbe	Formteilhimmel ungeteilt
Ausströmer	FPK-Medium
Automatische Distanzregelung (mit follow to stop) und Speed-Limiter	Frontantrieb
Batterie 420A (70Ah)	Fußhebelwerk "Standard"
Bauteilesatz ohne länderspezifische Bauvorschrift	Gepäckraumbeleuchtung
Beheizbare Scheibenwaschdüsen vorn	Gepäckraumbodenbelag Komfort
Beheizbare Windschutzscheibe	Gewichtsbereich 8 nur Einbausteuerung keine Bedarfsprognose
	Gurtkontrolle, E-Kontakt vorn und hinten, optisch und akustisch
	Head-Up Display
	Heckscheibenwischer "AERO"



# Zustandsbericht

- Protokoll der Fahrzeugbewertung -

Berichts-Nr: 10316774  
vom: 27.03.2026

Heckspoiler	Nicht Heissland
Hinterachse "Standard"	Normal-Lackierung
Hinterachsgewicht Ausführung 1	Notrufsystem eCall
Infotainment Columbus	Ohne 2. Batterie
Innenleuchte im Fußraum vorn und hinten	Ohne Ablagenpaket/box
Instrumenteneinsatz, Anzeige in KM/H	Ohne Aktivkohlebehälter mit SCR
Kältemittel R1234yf	Ohne alternativ-Antriebssystem
Kein Sonderfahrzeug, Standard-Ausführung	Ohne Alu/Chrom-Paket
Keine Aktionsausführung	Ohne besondere Karosseriemaßnahmen
Kindersicherung, elektrisch betätigt	Ohne Car2X
Kindersitzverankerung für Kindersitzsystem I-Size, 2 x top tether und Kindersitzverankerung vorn BF-Seite	Ohne Dacheinsatz (Volldach)
Komfort & Relax	Ohne Elektromotor ( Hybrid )
Komfortsitze vorn (Sportsitze für RS)	Ohne Fußmatten
Komforttelefonie mit LTE und Wireless charging	Ohne Gepäck-Spinne/Netz/Tasche
Kopfstützen hinten mit zus. Funktion	Ohne Geschwindigkeitsbegrenzungsanlage
Kopfstützen vorn	Ohne Halter
Kraftstoffsystem Diesel	Ohne Klapp Tisch an Vordersitzlehne
Landesverkaufsprogramm Deutschland	Ohne Ladeboden
Lane Assist mit adaptiver Spurführung + Emergency Assist	Ohne Ladedose
LED- Hauptscheinwerfer mit variabler Lichtverteilung	Ohne Ladekabel
Ledermultifunktionslenkrad, beheizbar mit Tiptronic	Ohne Lehnenentriegelung für Vordersitze
LED-SBBR-Leuchte, Lichtfunktionen animiert, spezielles Styling	Ohne Mode3 Ladekabel
Leergewichtsbereich 1	Ohne Schalthebelknopf/-Griff
Leichtmetallräder "ROTARE AERO" 7J x 17" - 4 Stk.	Ohne Schmutzfänger
Lendenwirbelstütze, elektr. einstellbar für beide Vordersitzlehne mit Massage- funktion	Ohne Skisack
Leuchtweitenregulierung, autom/dynamisch mit Kurvenfahrlicht (AFS 1)	Ohne Stabilisator hinten
Linkslenker	Ohne Starktonanl./Tonfolgeschaltregelung
Luxusausstattung	Ohne Systeme für den Fahrzeugzugang
Mit Adapter	Ohne Trittschutzfolie für Türeinstieg
Mit Ausweichunterstützung, mit Abbiegeassistent	Ohne Überführungsausrüstung
Mit Multifunktionskamera	Ohne zus. Funktionsfehleranzeige
Mit Scheinwerferreinigungsanlage, mit Waschwasser-Standanzeige	Ohne zus. Triebwerks-Unterschutz
Mit Verkehrszeichenerkennung	Ohne Zusatz-/Standheizung
Mittelarmlehne vorn	Ohne zusätzliche Bereifung
Mittelkonsole	Optionsinfotainment (MIB3)
Modul Boden hinten Ausführung 4	Pannen-Set
Multipler Matrix-Beam	Parken & Sicht
Navi Columbus + Web radio	Radschrauben Standard
Nebelscheinwerfer und Abbiegeleuchte	Radstand
Nebelschlusslicht einseitig, Rückfahrlicht beidseitig	Rechtsverkehr
Netztrennwand	Region
	Regionscode " ECE " für Radio
	Reifen 205/55 R17 91V Rollwiderstandsoptimiert



# Zustandsbericht

- Protokoll der Fahrzeugbewertung -

Berichts-Nr: 10316774  
vom: 27.03.2026

Reifendruckkontrolle	Wartungsintervallverlängerung
Reifenlieferanten für EU Länder	Wegfahrsperrung elektronisch
Reise & Comfort	Zus. Karosserieabdeckungen Steinschlag- schutz
Remote Access / Remote Access + Online Infotainment	Zus.Rückstrahler (Türbereich)
Remote Access + Infotainment Online 3 Jahre	Zusätzliche Außengeräuschkämpfung
Rücksitzbank ungeteilt, Lehne geteilt umlegbar mit Mittelarmlehne	
Scheibenbremsen hinten	
Scheibenbremsen vorn	
Scheibenwischer-Intervallschaltung mit Licht/Regensensor	
Schlüsselloser Schließ- und Startsystem "Keyless Advanced" ohne Safesicherung	
Schlafpaket 2	
Schriftzugsatz in Grundausführung	
Seitenairbag vorn und hinten, mit Kopfairbag und Interaktionsairbag vorn	
Serienkraftstoffstbefüllung (6L)	
Serviceanzeige 30000 km oder 2 Jahre ( variabel )	
Servolenkung, geschwindigkeitsabhängig (Servotronic)	
Sicherheit	
Sicherheitsinnenspiegel automatisch abblendbar ohne Rahmen, mit Sensoren	
Side Assist	
Sitzbelüftung vorn	
Sitzbezüge in Leder	
Sitzeinstellung elektrisch für beide Vordersitze, mit Memory und Sitztiefeinstellung	
Sitzheizung für Vorder-/u.Hintersitze, getrennt regelbar	
Sonnenblenden,mit Make-up-Spiegel beleuchtet auf Fahrer und Beifahrerseite	
Spezielles Typschild für EG für M1-Pkw	
Sprachsteuerung	
Stabilisator vorn	
Standard-Klimazonen	
Start/Stop-Anlage mit Rekuperation	
Steuerung (werksintern)	
Steuerung (werksintern)	
Stoßfänger in Wagenfarbe	
Tagesfahrlichtschaltung	
Tankdeckel	
Tilgergewicht Lenkrad, XX HZ	
Transportschutzfolie (Mindestschutz) mit zus. Transportschutzmaßnahmen	
Tür und Seitenverkleidung (Regenschirm auf Fahrerseite)	
Typprüfand Deutschland	
UWB fähiges Land und Trägerfrequenz 433,92 bis 434,42Mhz	
Variant/Avant	
Virtuelles Pedal	



# Zustandsbericht

- Protokoll der Fahrzeugbewertung -

Berichts-Nr: 10316774  
vom: 27.03.2026

## » Bereifung

### MONTIERTE BEREIFUNG

Derzeit sind ein oder mehrere Reifen am Fahrzeug montiert, die nicht zum Lieferumfang gehören.

Hersteller	Ort	Position	Typ	Felge	Dimension	Profiltiefe
Fulda	Vorne	Links	Winter	Stahl	205/60 R 16 92 H	8,0 mm
Fulda	Vorne	Rechts	Winter	Stahl	205/60 R 16 92 H	8,0 mm
Fulda	Hinten	Links	Winter	Stahl	205/60 R 16 92 H	8,0 mm
Fulda	Hinten	Rechts	Winter	Stahl	205/60 R 16 92 H	8,0 mm

Reifen verkehrssicher: Ja

### ZUSÄTZLICHE BEREIFUNG

Hersteller	Ort	Position	Typ	Felge	Dimension	Profiltiefe
Michelin			Sommer	Aluminium	205/55 R 17 91 V	5,0 mm
Michelin			Sommer	Aluminium	205/55 R 17 91 V	5,0 mm
Michelin			Sommer	Aluminium	205/55 R 17 91 V	6,0 mm
Michelin			Sommer	Aluminium	205/55 R 17 91 V	6,0 mm

Reifen zulässig: Ja

Reifen verkehrssicher: Ja

### ERSATZ-/NOTRAD & ZUBEHÖR

Bordwerkzeug vorhanden: Ja

Tirefit vorhanden: Ja

Tirefit Ablaufdatum: 04.2029

Kompressor vorhanden: Ja



# Zustandsbericht

- Protokoll der Fahrzeugbewertung -

Berichts-Nr: 10316774  
vom: 27.03.2026

## » Wertmindernde Faktoren

Nr	Bauteil	Schadensbeschreibung	Reparaturempfehlung
1	Stoßfänger vorne	Delle(n) und Kratzer	Instandsetzen + lackieren
2	Stoßfänger hinten	Kratzer	Instandsetzen + lackieren
3	Vorbereitungszeit Kunststoff-Lackierung	Lack Vorbereitung	Ausführen
4	Motorhaube	Delle(n)	Kaltdrücken
5	Karosserie	Beklebt / beschriftet	Beschriftung entfernen
6	Stoßfängergitter vorne rechts	Kratzer	Ersetzen
7	Innenraum	Tierhaare	Reinigen
8	Seitenwand hinten links	Delle(n)	Kaltdrücken

## » Gebrauchsspuren

Das Fahrzeug weist dem Alter, der Laufleistung und dem Einsatzzweck entsprechende Gebrauchsspuren auf.



# Zustandsbericht

- Protokoll der Fahrzeugbewertung -

Berichts-Nr: 10316774  
vom: 27.03.2026

## » Merkantile Wertminderung

<b>Vorschäden bekannt:</b>	Nein
<b>Vorschäden feststellbar:</b>	Nein
<b>Nachlackierungen vorhanden:</b>	Nein
<b>Lackschichtdickenmessung durchgeführt:</b>	Ja - ohne Auffälligkeiten/Abweichungen

### ERGEBNISSE DER LACKSCHICHTDICKENMESSUNG

Die Messwerte lagen im üblichen Bereich.

Pro Bauteil wurden mindestens 3 Messungen durchgeführt.



# Zustandsbericht

Berichts-Nr: 10316774  
vom: 27.03.2026

- Protokoll der Fahrzeugbewertung -

## » Hinweise zum Zustandsbericht

**Angaben zum Auftrag und zum Bewertungsumfang:**

Es wurde der Auftrag erteilt, einen Zustandsbericht über das beschriebene Fahrzeug zu erstellen.

Die Fahrzeugzustandsbewertung erfolgte auftragsgemäß auf Basis der vom Auftraggeber vorgegebenen Standards für Fahrzeugbewertungen. Die Feststellungen im Einzelfall trifft der Sachverständige aufgrund eigener Sachkunde und nach eigenem sachverständigen Ermessen.

**Fahrzeug-Identifizierung:**

TMBJJ0NX8MY192766

FIN abgelesen und stimmt mit Unterlagen überein

**Allgemeinzustand:**

Verschmutzt

**Besichtigungsbedingungen:**

Ausreichend

**Hebebühne/Hubmittel benutzt:**

Ja

**Motorenlauf durchgeführt:**

Ja

**Fahrprobe durchgeführt:**

Nein



# Zustandsbericht

- Protokoll der Fahrzeugbewertung -

Berichts-Nr: 10316774  
vom: 27.03.2026

## » Sonstige Bemerkungen

Vorliegendes Exemplar wurde auf elektronischem Wege erzeugt. Es ist ohne Originalunterschrift gültig.

## » Ansichtsfotos



Fahrzeugansicht - diagonal vorne links



Fahrzeugansicht - diagonal vorne rechts



Fahrzeugansicht - diagonal hinten links



Fahrzeugansicht - diagonal hinten rechts



Innenraum - Cockpit mit Laufleistung



Equipment - Bordwerkzeug



Seitenansicht - Schweller links



Seitenansicht - Schweller rechts



Fahrzeug - Typenschild/Fahrgestellnummer



Räder - Rad montiert vorne links



Räder - Rad montiert vorne rechts



Räder - Rad montiert hinten links



Räder - Rad montiert hinten rechts



Räder - Rad beiliegend #1



Räder - Rad beiliegend #2



Räder - Rad beiliegend #3



# Zustandsbericht

- Protokoll der Fahrzeugbewertung -

Berichts-Nr: 10316774  
vom: 27.03.2026



Räder - Rad beiliegend #4



Innenraum - Mittelkonsole



Fahrzeug - Motorraum offen

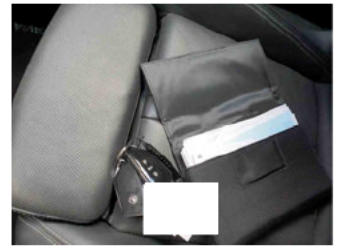

Equipment - Boardmappe/  
Securitybag



Innenraum - Kofferraum

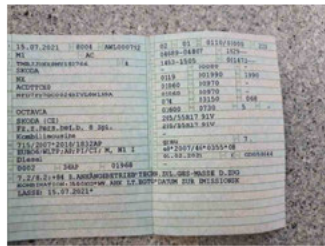

Fahrzeug - abgegebene ZB1



Räder - eingelegt im Fahrzeug



Equipment - Anhängerkupplung



Fahrzeug - Serviceunterlagen /  
Wartungsnachweis



Innenraum - vorne

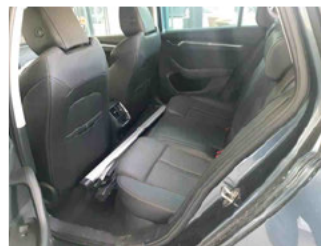

Innenraum - hinten



Räder - Haltbarkeitsdatum  
Tirefit



Unterbodenscan



Innenraum -  
Navigationsgerät/Radio

## » Beschädigungsfotos

### WERTMINDERNDE FAKTOREN

1 - Stoßfänger vorne - Delle(n) und Kratzer - Instandsetzen + lackieren



2 - Stoßfänger hinten - Kratzer - Instandsetzen + lackieren



3 - Vorbereitungszeit Kunststoff-Lackierung - Lack Vorbereitung - Ausführen

4 - Motorhaube - Delle(n) - Kaltdrücken



5 - Karosserie - Beklebt / beschriftet - Beschriftung entfernen

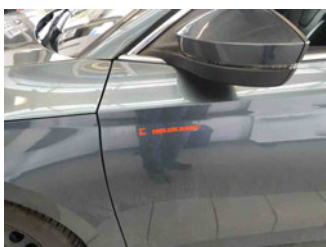

## 6 - Stoßfängergitter vorne rechts - Kratzer - Ersetzen

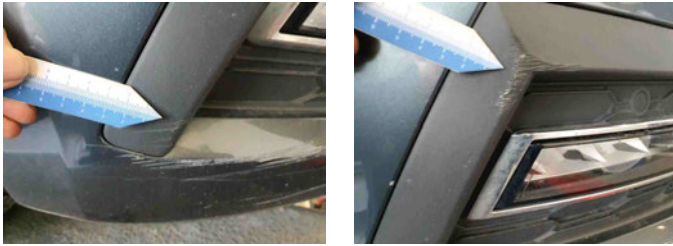

## 7 - Innenraum - Tierhaare - Reinigen



## 8 - Seitenwand hinten links - Delle(n) - Kaltdrücken

