



Bild 1 : Diagonal vorn links
Freigestellt vorne links



Bild 2 : Diagonal vorn rechts
Freigestellt vorne rechts



Bild 3 : Diagonal hinten rechts
Freigestellt hinten rechts



Bild 4 : Diagonal hinten links
Freigestellt hinten links



Bild 5 : Fahrzeugunterseite

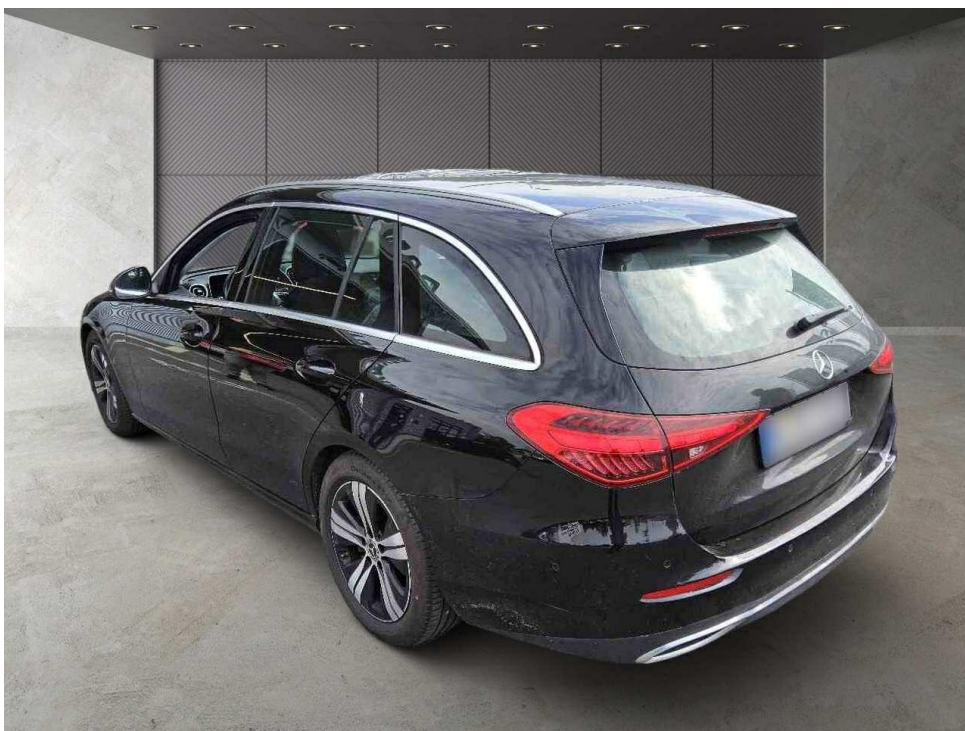

Bild 6 : Kombiinstrument (betriebsbereit) mit Km-Stand



Bild 7 : Serviceintervallanzeige



Bild 8 : Durch geöffnete Fahrertüre: Fahrersitz, Armaturenbrett und Schalthebel



Bild 9 : Durch geöffnete hintere Tür: Rücksitzbank



Bild 10 : Mittelkonsole (Radio/Navi eingeschaltet)



Bild 11 : Serviceheft letzter Eintrag, alle Fahrzeugschlüssel, Bordmappe Wartungsnachweis

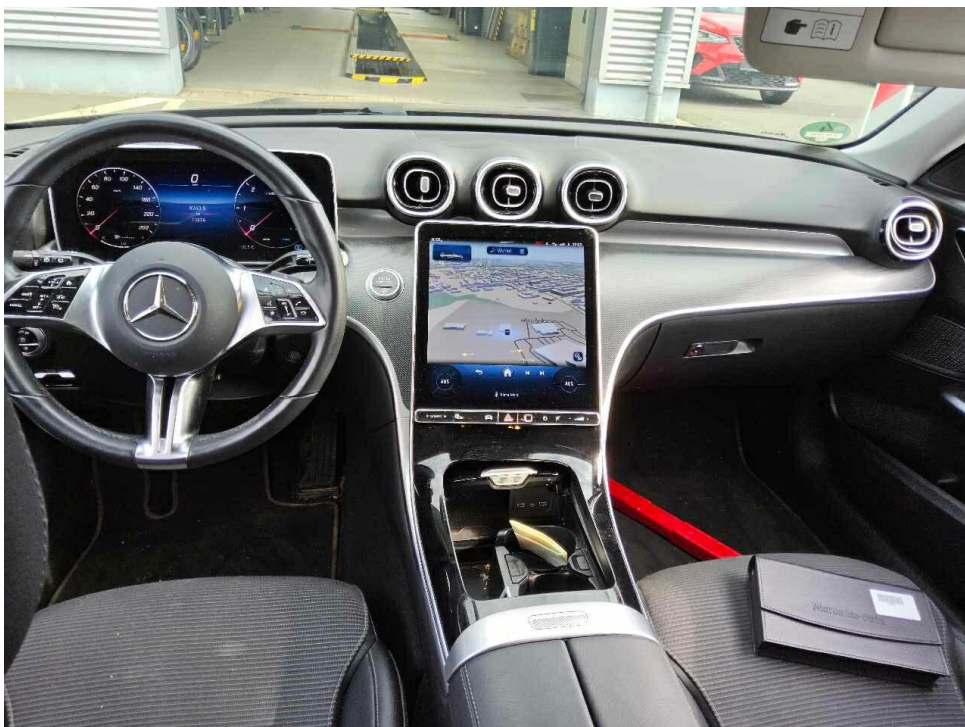

Bild 12 : ZLB Teil 1 (ohne Halterdaten)



Bild 13 : 2. Radsatz

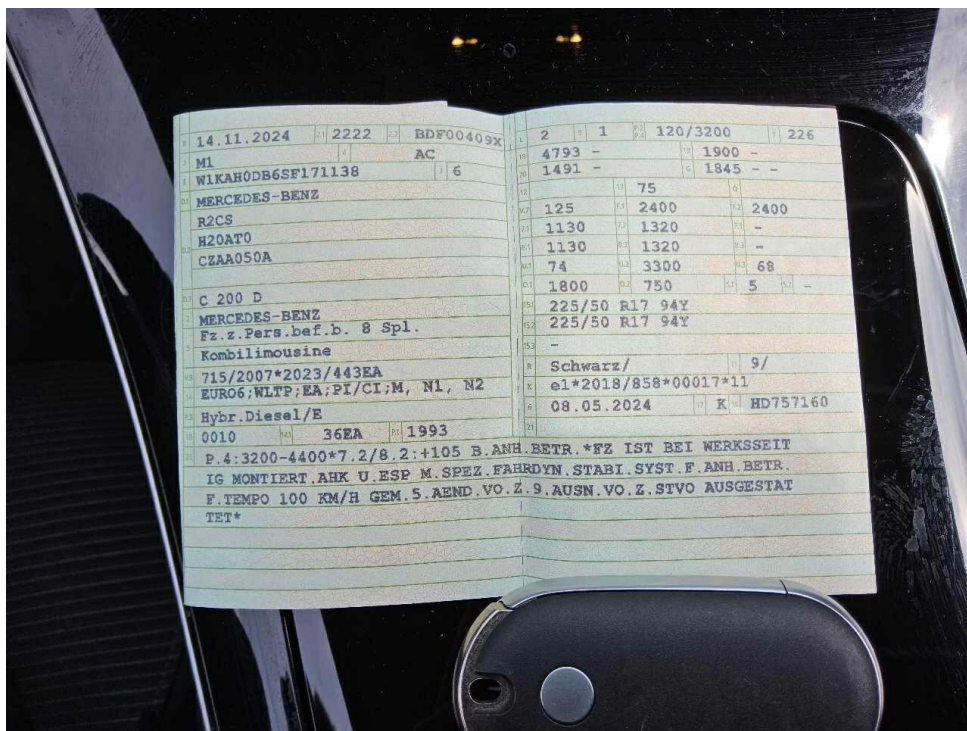

Bild 14 : Seitenteil hinten rechts, eingedellt, instandsetzen und lackieren mit Lackaufbau



Bild 15 : Seitenteil hinten rechts, eingedellt, instandsetzen und lackieren mit Lackaufbau



Bild 16 : Seitenteil hinten links, eingedellt, drücken



Bild 17 : Stoßfänger hinten, eingedellt, instandsetzen und lackieren mit Lackaufbau



Bild 18 : Stoßfänger hinten, eingedellt, instandsetzen und lackieren mit Lackaufbau



Bild 19 : Stoßfänger hinten, eingedellt, instandsetzen und lackieren mit Lackaufbau

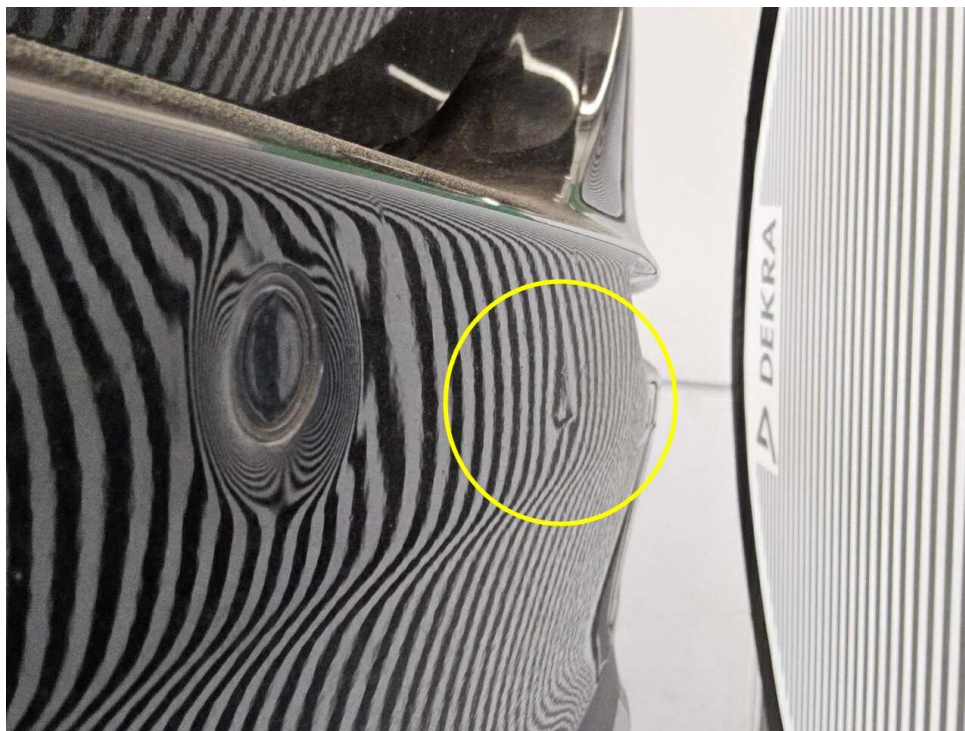

Bild 20 : Stoßfänger hinten, eingedellt, instandsetzen und lackieren mit Lackaufbau



Bild 21 : Innenraum verschmutzt inkl. Ozonbehandlung

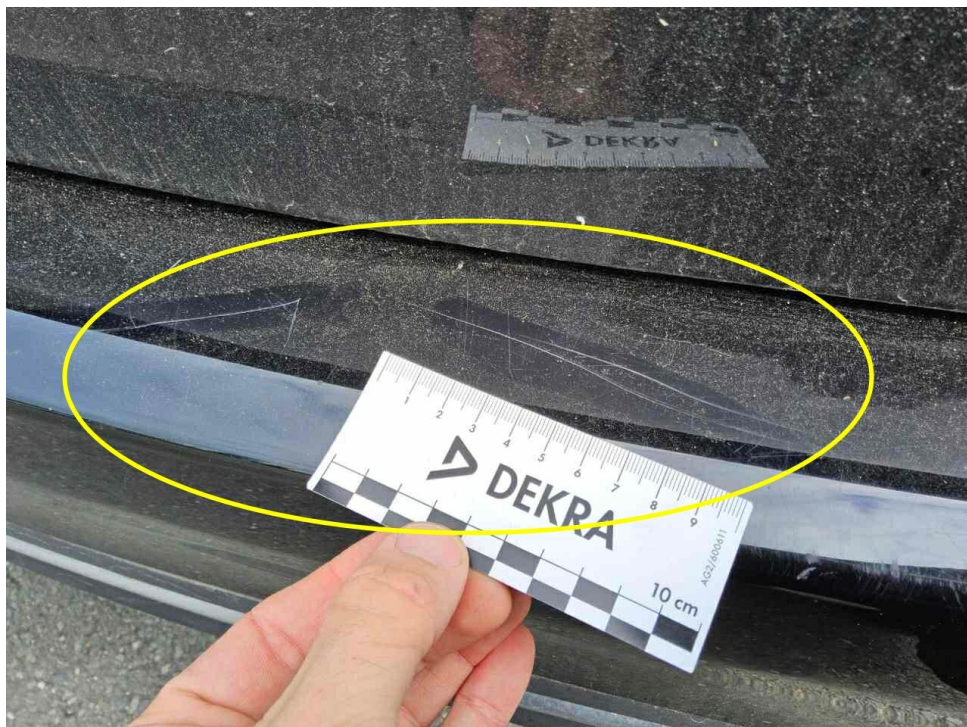

Bild 22 : Innenraum verschmutzt inkl. Ozonbehandlung

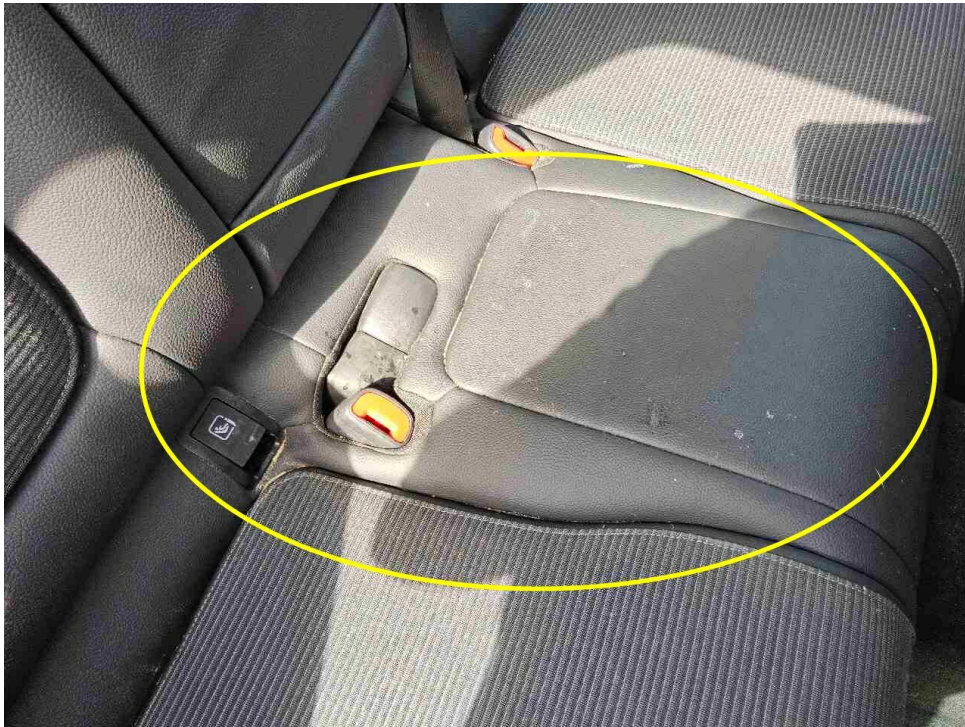

Bild 23 : Innenraum verschmutzt inkl. Ozonbehandlung

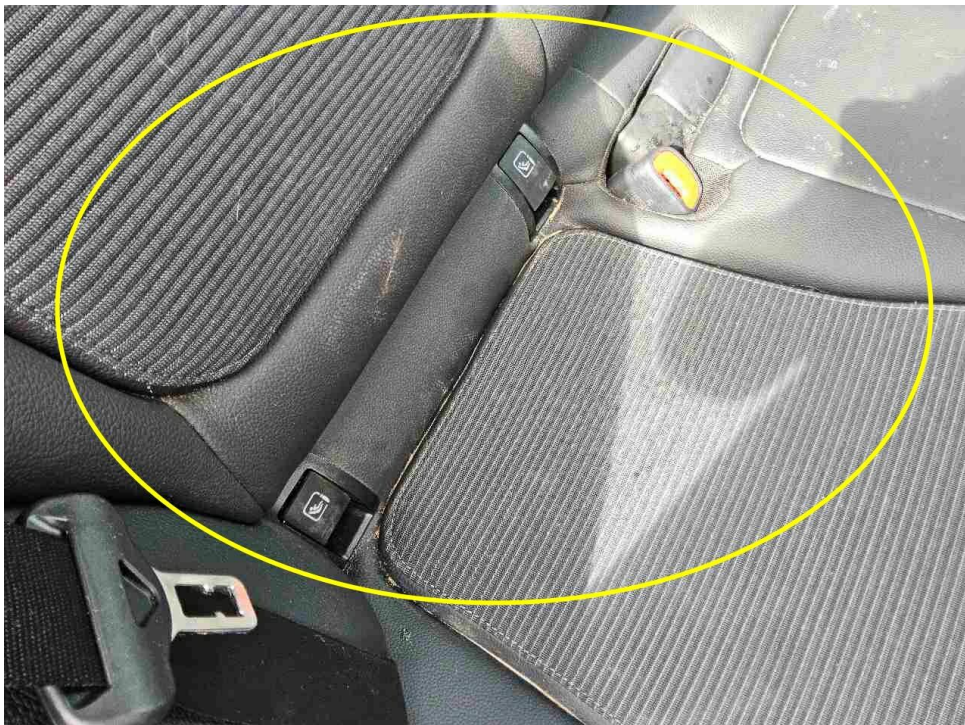

Bild 24 : Innenraum verschmutzt inkl. Ozonbehandlung



Bild 25 : Innenraum verschmutzt inkl. Ozonbehandlung



Bild 26 : Innenraum verschmutzt inkl. Ozonbehandlung



Bild 27 : Innenraum verschmutzt inkl. Ozonbehandlung

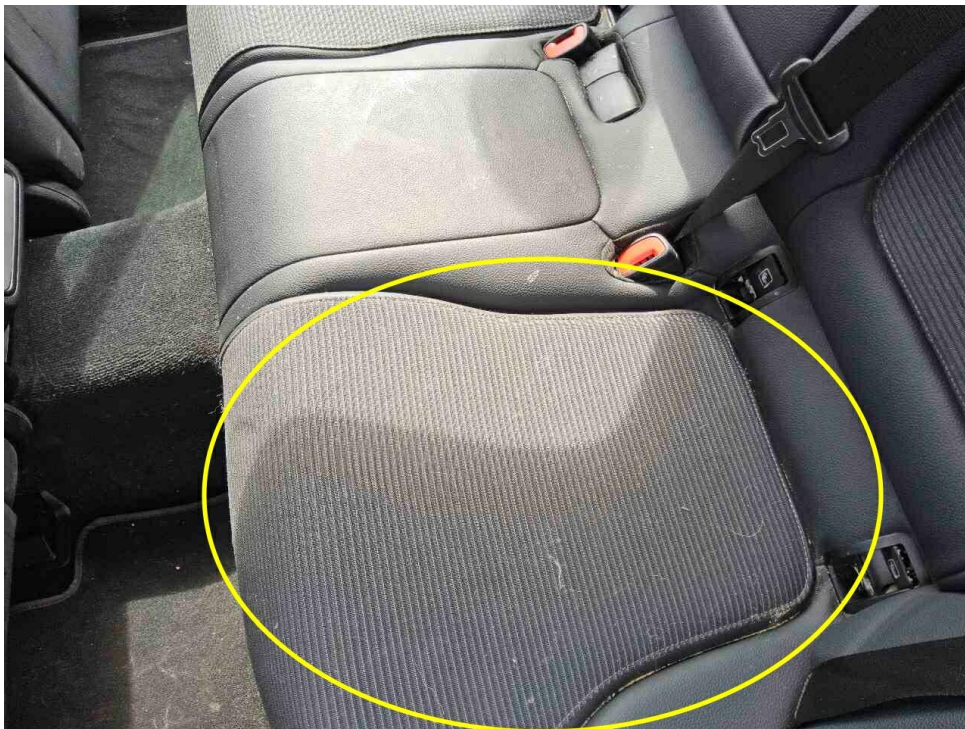

Bild 28 : Innenraum verschmutzt inkl. Ozonbehandlung

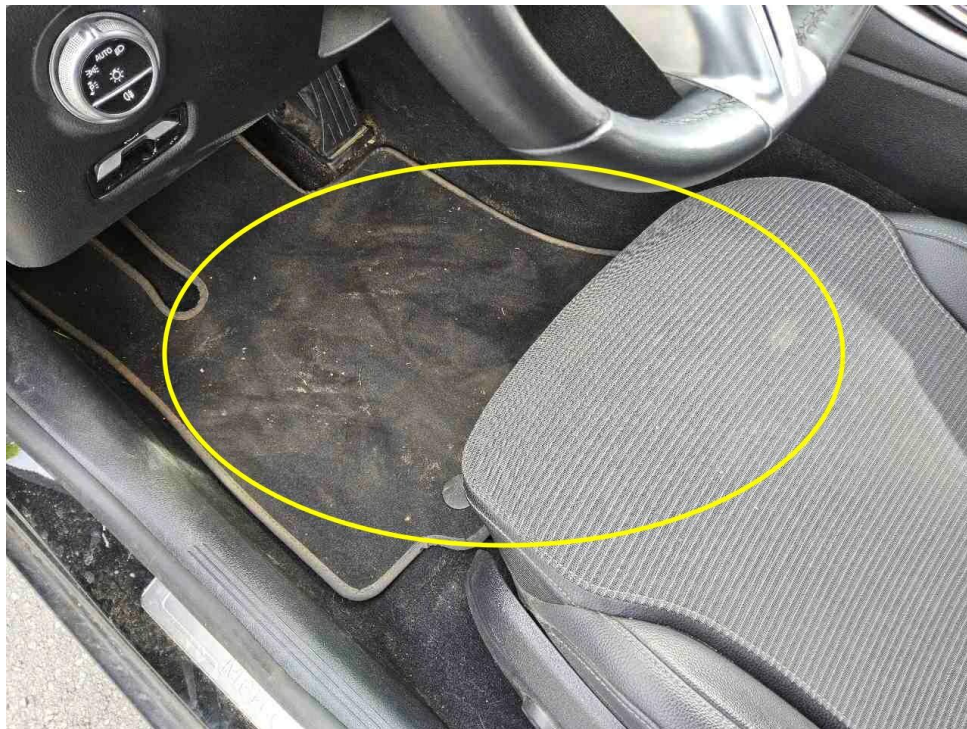

Bild 29 : Unterbodenverkleidung vorne verkratzt, Gebrauchsspur



Bild 30 : Motorhaube eingedellt, Gebrauchsspur



Bild 31 : Tür hinten links Einstieg Lackierung, zerkratzt, Gebrauchsspur



Bild 32 : Tür hinten rechts Einstieg Lackierung, zerkratzt, Gebrauchsspur

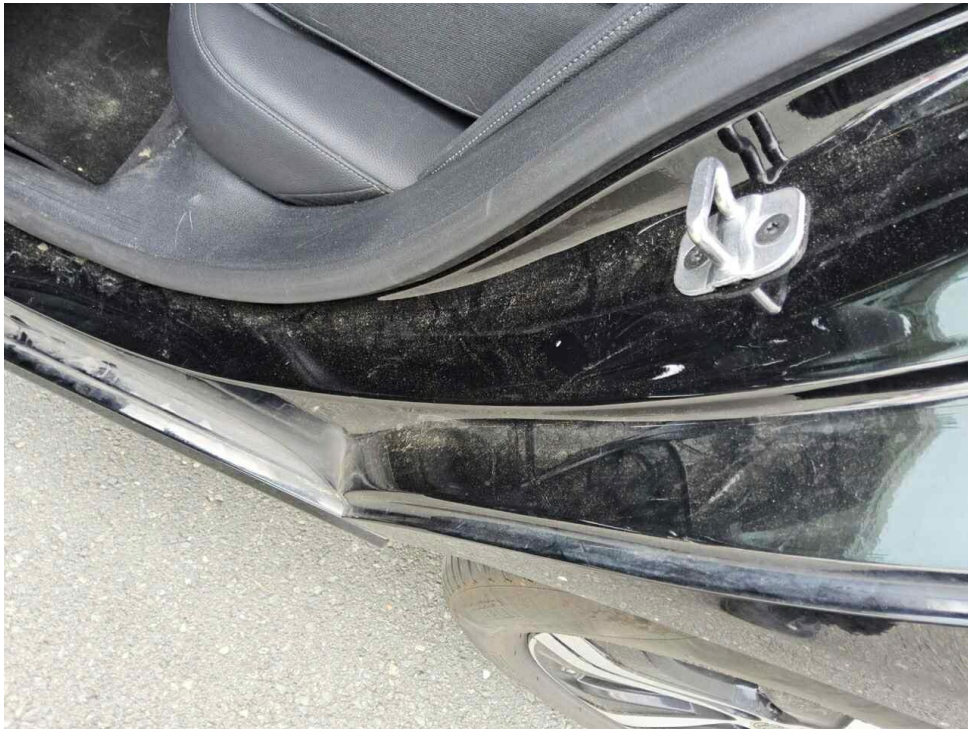

Bild 33 : Außenspiegel rechts verkratzt, Gebrauchsspur

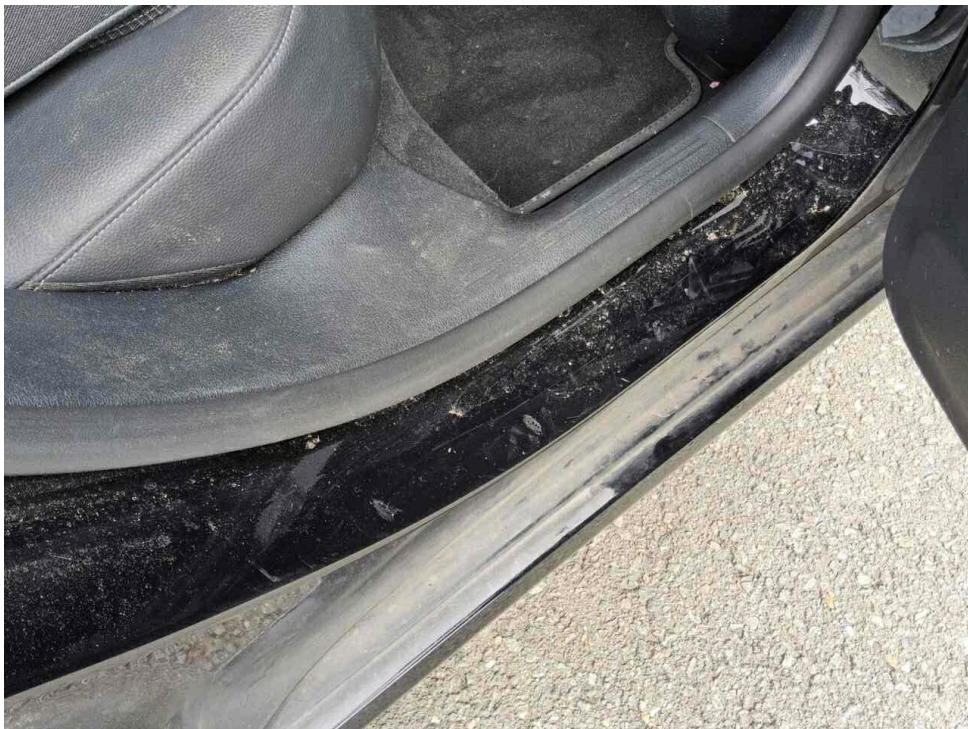

Bild 34 : Stoßfänger vorne, Steinschlag, Gebrauchsspur

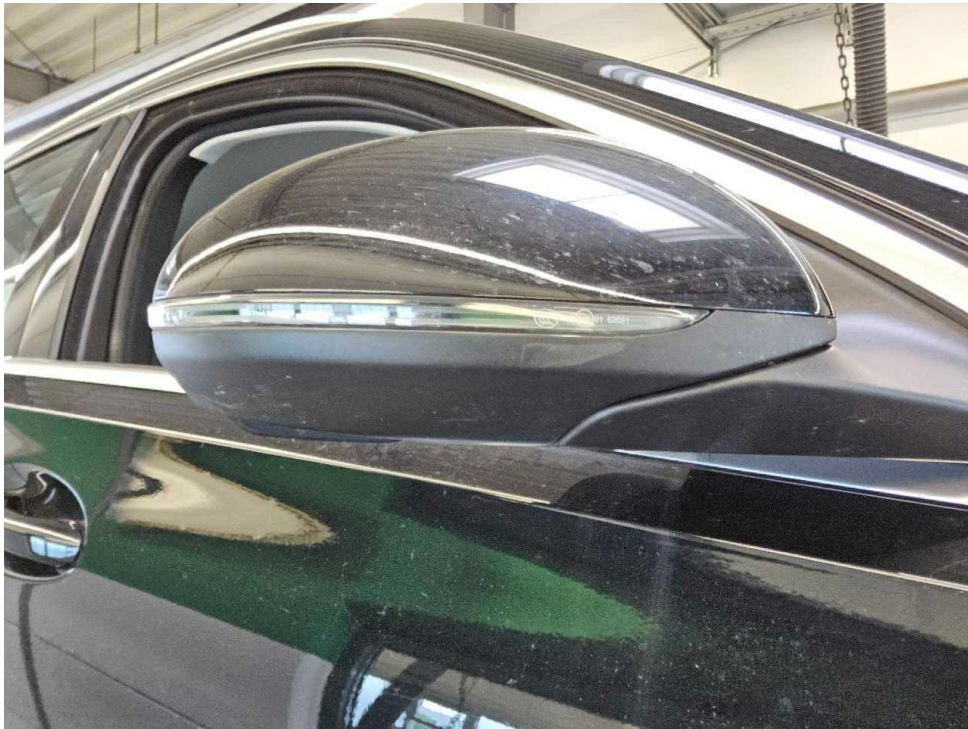

Bild 35 : Stoßfänger vorne, Steinschlag, Gebrauchsspur

Zustandsbericht / Minderwertgutachten

Vorgang

Auftraggeber
Besichtigung

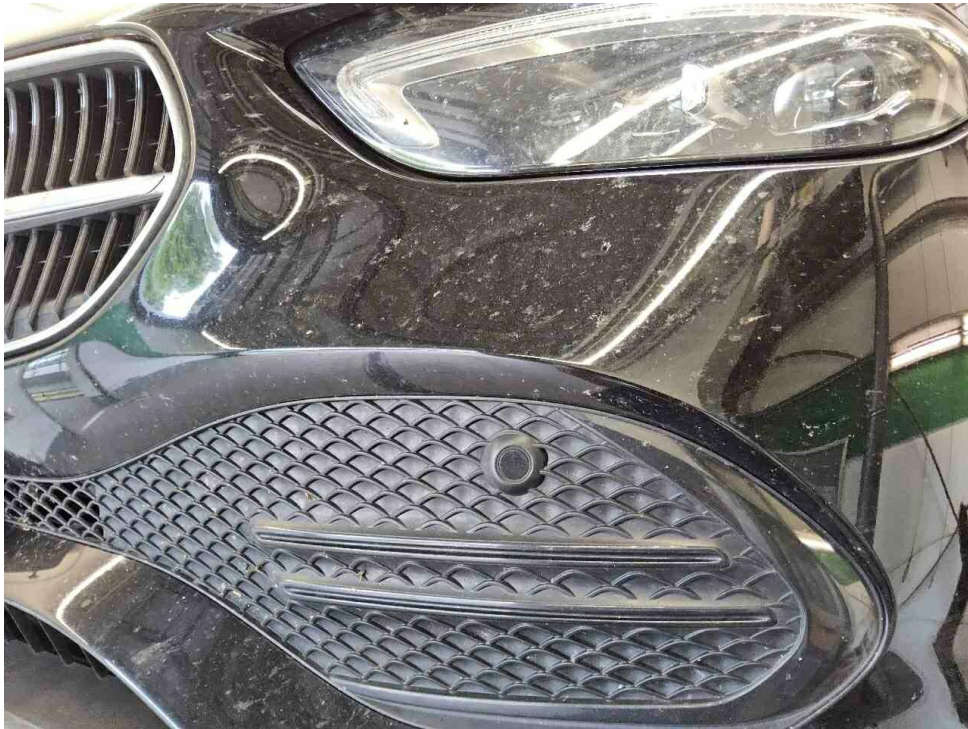
Mobility Concept GmbH, Grünwalder Weg 34, 82041 Oberhaching
17.06.2026

Bemerkungen

Diese Dienstleistung wurde entsprechend den Vorgaben des Auftraggebers (Kriterien der fairen Fahrzeugbewertung) erstellt. Im Einzelfall können Abweichungen zum DEKRA Standard vorliegen.

Bei der Lackschichtdickenmessung wurden bei mindestens drei Messungen pro Bauteil Lackschichtdicken von 90 µm bis 120 µm festgestellt.

Es wurde eine optische Überprüfung auf Vorschäden und eine Lackschichtdickenmessung vorgenommen. Die augenscheinliche Überprüfung sowie die Lackschichtdickenmessung ergaben keine Hinweise auf Nachlackierungen, Instandsetzungsarbeiten oder reparierte Vorschäden.

Letzte Wartung wurde dem Ölzettel entnommen, bitte auf Richtigkeit und Vollständigkeit überprüfen.

Das Fahrzeug / Objekt wurde zum Zeitpunkt der Besichtigung in einem nicht gereinigten Zustand vorgefunden. Das Fahrzeug / Objekt wurde auf einer Hebebühne von unten besichtigt. Im Rahmen der Fahrzeug / Objektbesichtigung wurde ein Probelauf des Motors durchgeführt.

Für die Bearbeitung des Vorganges standen folgende Unterlagen zur Verfügung: - Fz-Schein/Zul.Beschein. Teil I
2 Hauptschlüssel vorgelegt.

Fahrzeugdaten

Erstzulassung	14.11.2024	Letzte Zulassung	14.11.2024
Fahrzeugart	PKW	Hersteller	MERCEDES-BENZ
Typ / Verkaufsbez.	C 200 d T 9G-TRONIC Avantgarde Advanced	Aufbauart	Kombi
Türen	5	Sitzplätze	5
Fahrzeug-Ident.-Nr.	W1KAH0DB6SF171138	HSN / TSN	2222 / BDF
Schlüssel-Nr.	10082178	Km-Stand abgelesen	73676
Nächste HU §29 StVZO	11 / 2027	Energiequelle / Kraftstoff	Hybr.Diesel/E
Zylinderanzahl	/ Reihenmotor	Leistung (kW)	120
Hubraum (ccm)	1993	Schadstoffklasse:	EURO6;WLTP;EA;PI/CI;M, N1, N2
Getriebe	Automatik /	Felgen	Leichtmetall
Farbe	SCHWARZ - UNILACK	Polster	Teilleder

Es wird unterstellt, dass die Gesamtlauflistung dem abgelesenen Km-Stand entspricht.

Räder / Reifen

Achse	Reifenbezeichnung	Hersteller/Typ	Art	Profiltiefe
1 links	225 / 50 R 17 94 Y	Pirelli / Cinturato P7 (P7C2) MO FSL	S /O	6 mm
rechts	225 / 50 R 17 94 Y	Pirelli / Cinturato P7 (P7C2) MO FSL	S /O	6 mm
2 links	225 / 50 R 17 94 Y	Pirelli / Cinturato P7 (P7C2) MO FSL	S /O	6 mm
rechts	225 / 50 R 17 94 Y	Pirelli / Cinturato P7 (P7C2) MO FSL	S /O	6 mm
Pannenset	Füllflasche haltbar bis 01.08.2029			

S/ Sommer; /O Original; /F Runflat;

zusätzlicher Reifensatz

Reifenbezeichnung	Hersteller/Typ	Art	Profiltiefe
225 / 50 R 17 98 H	Pirelli / Winter Sottozero 3 MO FSL	W /O	5 mm
225 / 50 R 17 98 H	Pirelli / Winter Sottozero 3 MO FSL	W /O	5 mm
225 / 50 R 17 98 H	Pirelli / Winter Sottozero 3 MO FSL	W /O	5 mm
225 / 50 R 17 98 H	Pirelli / Winter Sottozero 3 MO FSL	W /O	5 mm

W/ Winter; /O Original;

Felgen: Leichtmetall

Serienausstattung

Serie: ATTENTION ASSIST (der Aufmerksamkeitsassistent), Adaptiver Fernlicht-Assistent, Airbag für Fahrer und Beifahrer, Airbag: Automatische Beifahrerairbag-Abschaltung, Airbag: Mittenairbag, Airbag: Sidebag für Fahrer und Beifahrer, Airbag: Windowbag für Fahrer und Beifahrer, Ambientebeleuchtung mit 64 Lichtfarben, Außenspiegel links und rechts beheizt und elektrisch einstellbar, Basisdienste, Bremsassistent, aktiv, DYNAMIC SELECT, Dachreling in poliertem Aluminium, Dieselpartikelfilter, Doppelcupholder vorne, EASY-PACK-Heckklappe, Elektronisches Stabilitäts-Programm (ESP), Fahrer-Display, Fahrwerk: AGILITY CONTROL Fahrwerk mit selektivem Dämpfungssystem mit Tieferlegung, Fensterheber elektrisch 4fach, Fingerabdruck Scanner, Fußmatten Velours, Geschwindigkeitslimit-Assistent, Getriebe: Automatik 9-Gang, 9G-TRONIC, Heckscheibenwischer, Heibare Heckscheibe, ISOFIX Kindersitzbefestigung mit TopTether im Fond, Innenhimmel Stoff kristallgrau, KEYLESS-GO Start-Funktion, Kindersicherung mechanisch für die Fondtüren, Klimatisierungsautomatik THERMATIC mit 2 Klimazonen, Kopfstützen hinten (3), Kopfstützen vorn, Kraftstofftank mit größerem Volumen 66 l, LED High Performance-Scheinwerfer, Lackierung: Uni, Laderaumabdeckung inklusive EASY-PACK Sicherheitsnetz, Lenkrad: Multifunktions-Sportlenkrad in Leder, Mercedes-Benz Notrufsystem, Mittelkonsole in Schwarz hochglänzend, Navigation: MBUX Navigation Premium, Paket: Ablage, Paket: Avantgarde Advanced, Paket: Innenraumlichtpaket, Paket: Kofferraumkomfort, Paket: Park-Paket mit Rückfahrkamera, Paket: Sitzkomfort, Paket: Spiegelpaket, Paket: USB, Polster: Ledernachbildung ARTICO/Stoff, Radio: Erweiterte Funktionen MBUX, Radio: MBUX Multimediasystem, Radiozubehör: Digitales Radio (DAB), Radiozubehör: Kommunikationsmodul (LTE) für die Nutzung von Mercedes me connect Diensten, Radiozubehör: Zentral-Display, Reifendruckkontrolle (RDK), Remote Services, Räder: 43,2 cm (17") Leichtmetallräder im 5-Speichen-Design, Scheibenwischer mit Regensensor, Servolenkung, Sitze: Sitzheizung für Fahrer und Beifahrer, Sitze: Sitzlehnen im Fond klappbar, Spurhalte-Assistent, aktiv, TIREFIT mit Reifenfüllkompressor, Telefon-Zubehör: Kabelloses Ladesystem für mobile Endgeräte, Telefon-Zubehör: Smartphone Integration, Tempomat, Volldigitales Instrumenten-Display, Vorrüstung für digitale Schlüsselübergabe, Warnweste für Fahrer, Wegfahrsperrung elektronisch, Zentralverriegelung mit Fernbedienung, Zierelemente Rautenoptik silbergrau

Sonderausstattung

Code	Bezeichnung
PGC	Paket: Winterpaket Plus mit 43,2 cm (17") Winterkomplettträgern
652	Räder: Sommerkomplett-Räder ab Werk montiert
260	Wegfall Typkennzeichen auf Kofferraumdeckel

Allgemeinzustand und Wartung

Wartungsnachweis: digital
letzte Wartung: am 09.01.2026 bei Kilometerstand 51.757
bis Wartung verbleiben: 3.081 km (zum Besichtigungszeitpunkt)

Nicht akzeptierter Zustand / Ausstehende Reparaturen

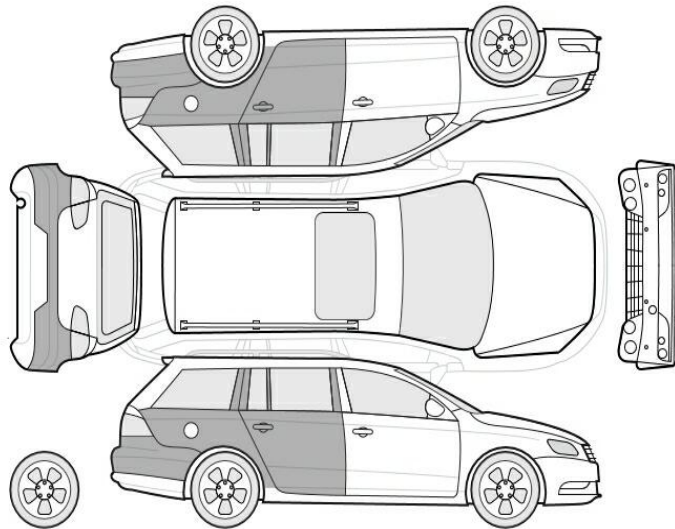

Bezeichnung des Schadens / Rep.-Weg

1. Innenraum verschmutzt inkl. Ozonbehandlung, reinigen (Bild 21, 22, 23, 24, 25, 26, 27, 28)
2. Seitenteil hinten rechts, eingedellt, instandsetzen und lackieren mit Lackaufbau (Bild 14, 15)
3. Stoßfänger hinten, eingedellt, instandsetzen und lackieren mit Lackaufbau (Bild 17, 18, 19, 20)
4. Seitenteil hinten links, eingedellt, drücken (Bild 16)

Akzeptierter Zustand / Gebrauchsspuren

Folgende Schäden sind in Anbetracht des Alters, der Laufleistung und dem Einsatzzweck als Gebrauchsspur einzustufen.

Bezeichnung des Schadens

Außenspiegel rechts verkratzt, Gebrauchsspur, (Bild 33)
Stoßfänger vorne, Steinschlag, Gebrauchsspur, (Bild 34, 35)
Unterbodenverkleidung vorne verkratzt, Gebrauchsspur, (Bild 29)
Motorhaube eingedellt, Gebrauchsspur, (Bild 30)
Tür hinten rechts Einstieg Lackierung, zerkratzt, Gebrauchsspur (Bild 32)

Tür hinten links Einstieg Lackierung, zerkratzt,
Gebrauchsspur (Bild 31)