

W1N1671541A649907

Vehicle details

Operator		Inspection condition	sufficient
License number		Mileage (Read)	75,617 km
Manufacturer	Mercedes-Benz	Next maintenance in	266 Tag(e)
Type / Model	GLE 350 e 4MATIC	Main inspection (Report on hand)	03/2027
Vehicle Identification number	W1N1671541A649907	Power / Engine displacement	155 kW / 1,991 ccm
First registration	1 Mar 2022	Upholstery/Colour	/
Last maintenance		Paintwork	
Fuel type	Hybr.B/E ext.auf	Gearbox	Automatic

Zustandsbericht

Value reducing factors

No.	Component group	Description
1	Documents	Service book (Wartungsnachweise fehlen) - No deduction
2	Wheel / tyres	Tyre - front left side - Damaged - No deduction
3	Wheel / tyres	Alloy rim - front left side - Scratched - No deduction
4	Side panel - rear left side	Side panel - dent(s) - Smooth repair work
5	Roof	Roof rail - left side - dent(s) - Smooth repair work
6	Side panel - rear right side	Side panel - dent(s) - Smooth repair work
7	2nd wheel set	1 tyre (Verliert Luft) - Damaged - Replace
8	Door - front left side	Door - Scratched - Smart repair
9	Side panel - rear left side	Sill - dent(s) - Smooth repair work
10	Boot lid / rear door	Boot lid - dent(s) - Repair and paint

Wear and tear

No.	Component group	Description
1	Wing mirror - right side	Cap - Abrasion - No deduction
2	Body	Body (Steinschläge) - Scratch(es) - No deduction
3	Vehicle glazing	Windscreen (Steinschläge) - No deduction

Missing parts

Missing part

Detected repainting

No.	Location
1	Boot lid / rear door, Professionally carried out



Main tyres

Axle	Tyre size	Manufacturer	Type of tyre	Tread depth	Roadworthy	Permissibility
1	275/50 R20 113W	Bridgestone	Winter tyres	6mm - 6mm	Not o.k.	
2	275/50 R20 113W	Bridgestone	Winter tyres	6mm - 6mm	o.k.	

Additional tyres

Axle	Tyre size	Manufacturer	Type of tyre	Tread depth	Roadworthy	Permissibility
1	275/50 R20 113W	Michelin	Summer tyres	5mm - 5mm	Not o.k.	
2	275/50 R20 113W	Michelin	Summer tyres	5mm - 5mm	o.k.	

Replacement

Type	Tyre size	Manufacturer	Type of tyre	Tread depth	Expiration date
Tirefit					12/2026

The wear and tear condition and possible damages to the tyres are considered in the value.

Comments

Keine Gewähr auf Vollständigkeit und
Richtigkeit der angezeigten Ausstattung.
Techn. Änderungen vorbehalten
Das Fahrzeug weist dem Alter, der Laufleistung und dem
Einsatzzweck entsprechende Gebrauchsspuren auf.
elektr. Komponenten geprüft, i. O.

Lackwerte geprüft, n.i.O

TÜV SÜD Auto Service GmbH
Römeräcker 1
76351 Linkenheim - Hochstetten

Inspection location
SAP Walldorf
69190 Walldorf

Inspection date: 19 Jun 2026
Protocol number: 46055239
Delivery date: 19 Jun 2026



Vehicle details

Manufacturer	Mercedes-Benz	Inspection condition	sufficient
Type / Model	GLE 350 e 4MATIC	Mileage (Read)	75,617 km
Vehicle Identification number	W1N1671541A649907	First registration	1 Mar 2022

Details of the order:

In accordance with the contract, the evaluation of vehicle's condition was performed without the vehicle being disassembled.

Vehicle identification:

The vehicle identification number (VIN) was read from the vehicle and its conformity with the submitted documents was confirmed by the undersigned during the inspection.

Inspection conditions:

The inspection conditions were sufficient for the assessment of the vehicle.

General condition:

The vehicle shows traces of wear and tear corresponding to its age and purpose



Overview pictures



Figure 1: Diagonal front



Figure 2: Diagonal front



Figure 3: Diagonal rear



Figure 4: Diagonal rear



Figure 5: Interior



Figure 6: Interior



Figure 7: Interior



Figure 8: Interior



Figure 9: Interior



Figure 10: Misc.



Figure 11: Misc.



Figure 12: Misc.



Figure 13: Misc.



Figure 14: Misc.



Figure 15: Misc.



Figure 16: Misc.



Figure 17: Misc.



Figure 18: Misc.



Figure 19: Misc.



Figure 20: Misc.



Figure 21: Misc.



Figure 22: Misc.



Figure 23: Misc.

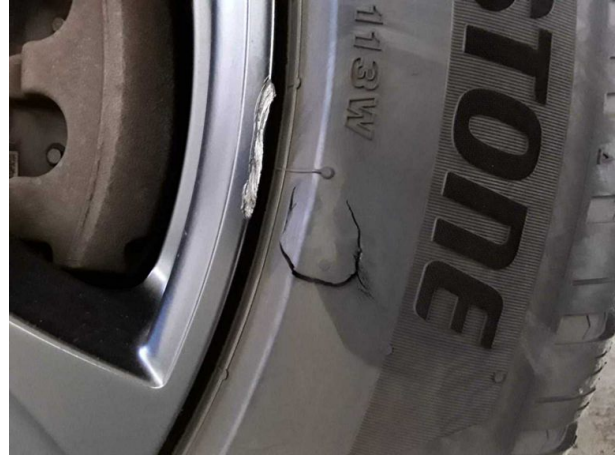

Figure 24: Misc.

Pictures of damage



Damage #2: Wheel / tyres: Tyre - front left side - Damaged - No deduction



Damage #2: Wheel / tyres: Tyre - front left side - Damaged - ... deduction



Damage #3: Wheel / tyres: Alloy rim - front left side - Scratched - No deduction



Damage #3: Wheel / tyres: Alloy rim - front left side - Scratched - No deduction



Damage #4: Side panel - rear left side: Side panel - dent(s) - Smooth repair work



Damage #4: Side panel - rear left side: Side panel - dent(s) - Smooth repair work



Damage #5: Roof: Roof rail - left side - dent(s) - Smooth repair work



Damage #5: Roof: Roof rail - left side - dent(s) - Smooth repair work



Damage #6: Side panel - rear right side: Side panel - dent(s) - Smooth repair work

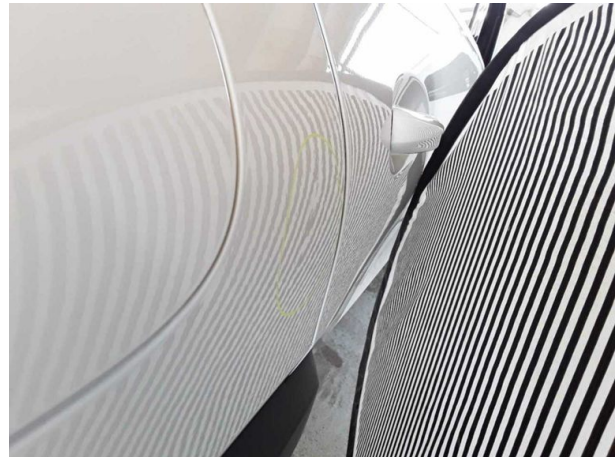

Damage #6: Side panel - rear right side: Side panel - dent(s) - Smooth repair work



Damage #7: 2nd wheel set: 1 tyre (Verliert Luft) - Damaged - Replace

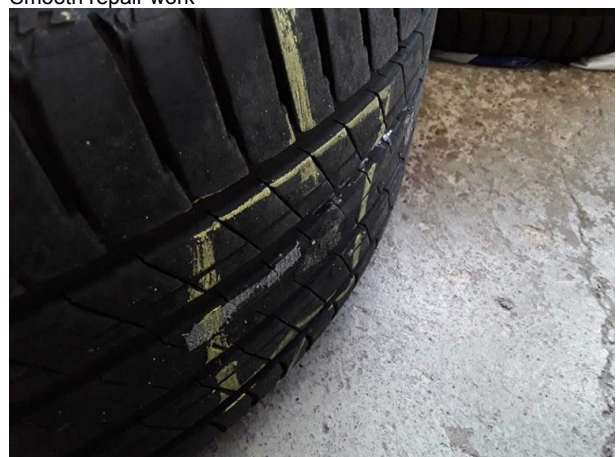

Damage #7: 2nd wheel set: 1 tyre (Verliert Luft) - Damaged - Replace

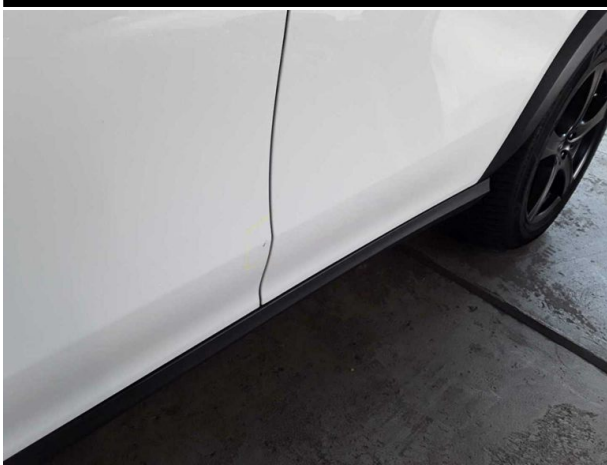

Damage #8: Door - front left side: Door - Scratched - Smart repair



Damage #8: Door - front left side: Door - Scratched - Smart repair



Damage #9: Side panel - rear left side: Sill - dent(s) - Smooth repair work



Damage #9: Side panel - rear left side: Sill - dent(s) - Smooth repair work



Damage #10: Boot lid / rear door: Boot lid - dent(s) - Repair and paint

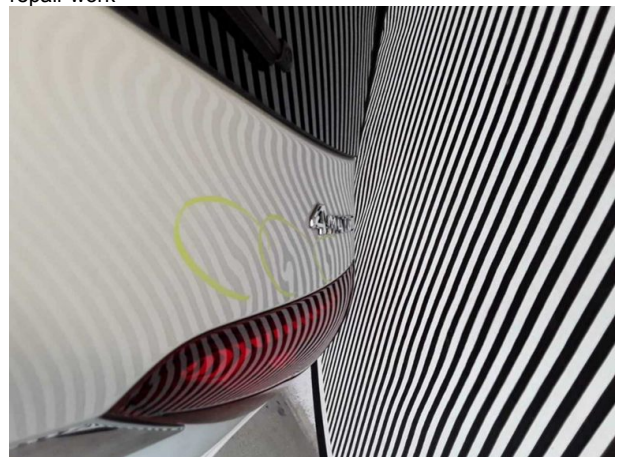

Damage #10: Boot lid / rear door: Boot lid - dent(s) - Repair a... paint

TÜV SÜD Auto Service GmbH
Römeräcker 1
76351 Linkenheim - Hochstetten

Inspection location
SAP Walldorf
69190 Walldorf

Inspection date: 19 Jun 2026
Protocol number: 46055239
Delivery date: 19 Jun 2026

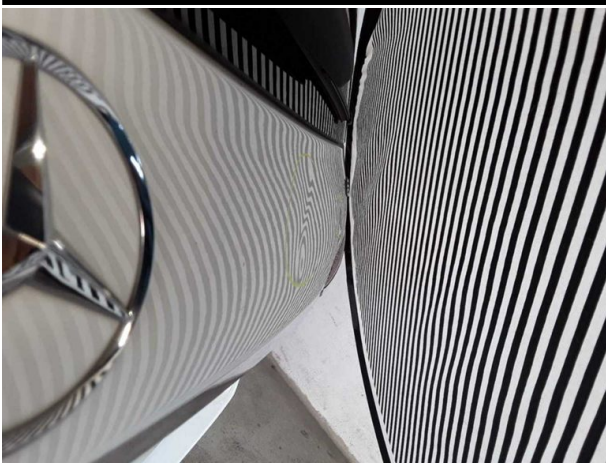

Damage #10: Boot lid / rear door: Boot lid - dent(s) - Repair and paint

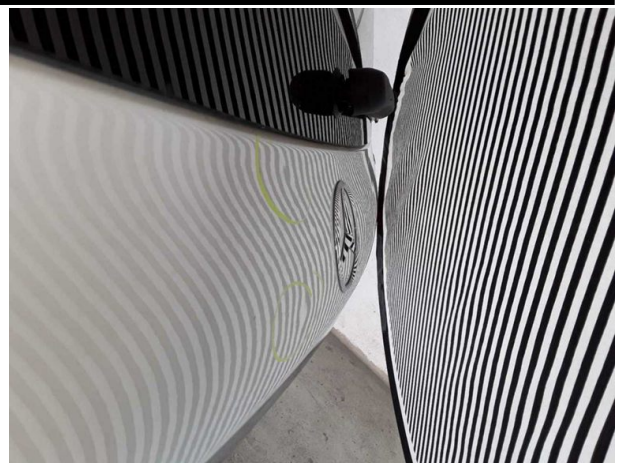

Damage #10: Boot lid / rear door: Boot lid - dent(s) - Repair a...
paint

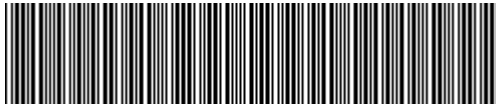

W1N1671541A649907

Angaben zum Fahrzeug

Halter		Besichtigungszustand	ausreichend
Kennzeichen		Laufleistung (abgelesen)	75.617 km
Hersteller	Mercedes-Benz	Restlauf bis Service	266 Tag(e)
Typ/Modell	GLE 350 e 4MATIC	HU (Bericht lag vor)	03/2027
Fahrgestellnummer	W1N1671541A649907	Leistung / Hubraum	155 kW / 1.991 ccm
Erstzulassung	01.03.2022	Polster/Farbe	/
Letzte Wartung		Lackierung	
Kraftstoffart	Hybr.B/E ext.aufli	Getriebe	Automatik

Zustandsbericht

Wertmindernde Faktoren

Nr.	Bauteilgruppe	Beschreibung
1	Unterlagen	Serviceheft (Wartungsnachweise fehlen) - kein Abzug
2	Rad/Reifen	Reifen vorn links - beschädigt - kein Abzug
3	Rad/Reifen	Leichtmetallfelge vorn links - verkratzt / verschürft - kein Abzug
4	Seitenwand links	Seitenwand - Delle(n) - sanft instandsetzen
5	Fahrzeugdach	Dachholm links - Delle(n) - sanft instandsetzen
6	Seitenwand rechts	Seitenwand - Delle(n) - sanft instandsetzen
7	2.Radsatz	1 Reifen (Verliert Luft) - beschädigt - erneuern
8	Tür vorn links	Tür - verkratzt / verschürft - Smart Repair
9	Seitenwand links	Einstieg - Delle(n) - sanft instandsetzen
10	Heckklappe/-tür	Heckklappe - Delle(n) - instandsetzen und lackieren

Gebrauchsspuren

Nr.	Bauteilgruppe	Beschreibung
1	Außenspiegel rechts	Abdeckkappe - Abrieb - kein Abzug
2	Karosserie	Karosserie (Steinschläge) - Kratzer - kein Abzug
3	Verglasung	Frontscheibe (Steinschläge) - kein Abzug

Fehlteile

Fehlteil

Festgestellte Nachlackierungen

Nr.	Ort
1	Heckklappe/-tür, fachgerecht ausgeführt



Hauptbereifung

Achse	Reifengröße	Hersteller	Reifentyp	Profiltiefe	Verktgl.	Zul.
1	275/50 R20 113W	Bridgestone	Winterreifen	6mm - 6mm	n.i.O.	
2	275/50 R20 113W	Bridgestone	Winterreifen	6mm - 6mm	i.O.	

Zusatzbereifung

Achse	Reifengröße	Hersteller	Reifentyp	Profiltiefe	Verktgl.	Zul.
1	275/50 R20 113W	Michelin	Sommerreifen	5mm - 5mm	n.i.O.	
2	275/50 R20 113W	Michelin	Sommerreifen	5mm - 5mm	i.O.	

Ersatz

Typ	Reifengröße	Hersteller	Reifentyp	Profiltiefe	Ablaufdatum
Tirefit					12/2026

Der Verschleißzustand sowie evtl. Schäden an der Bereifung sind wertmäßig berücksichtigt.

Bemerkungen

Keine Gewähr auf Vollständigkeit und
Richtigkeit der angezeigten Ausstattung.
Techn. Änderungen vorbehalten
Das Fahrzeug weist dem Alter, der Laufleistung und dem
Einsatzzweck entsprechende Gebrauchsspuren auf.
elektr. Komponenten geprüft, i. O.

Lackwerte geprüft, n.i.O

TÜV SÜD Auto Service GmbH **Besichtigungsort**
Römeräcker 1 SAP Walldorf
76351 Linkenheim - Hochstetten 69190 Walldorf

Besichtigungsdatum: 19.06.2026
Protokollnummer: 46055239
Anlieferungsdatum: 19.06.2026



Angaben zum Fahrzeug

Hersteller	Mercedes-Benz	Besichtigungszustand	ausreichend
Typ/Modell	GLE 350 e 4MATIC	Laufleistung (abgelesen)	75.617 km
Fahrgestellnummer	W1N1671541A649907	Erstzulassung	01.03.2022

Angaben zum Auftrag:

Auftragsgemäß erfolgte die Fahrzeugzustandsbewertung in demontagefreien Zustand.

Fahrzeug-Identifizierung:

Die Fahrzeug-Identifizierungsnummer (FIN) wurde am Fahrzeug abgelesen und die Übereinstimmung im Verlauf der Besichtigung durch den Unterzeichner mit den vorgelegten Unterlagen festgestellt.

Besichtigungsbedingungen:

Die Besichtigungsbedingungen waren zur Beurteilung des Fahrzeuges ausreichend.

Allgemeinzustand:

Das Fahrzeug weist dem Alter und Einsatzzweck entsprechende Gebrauchsspuren auf.

Übersichtsfotos



Abbildung 1: Schräg vorne



Abbildung 2: Schräg vorne



Abbildung 3: Schräg hinten



Abbildung 4: Schräg hinten



Abbildung 5: Innenraum



Abbildung 6: Innenraum



Abbildung 7: Innenraum



Abbildung 8: Innenraum



Abbildung 9: Innenraum



Abbildung 10: Sonstiges



Abbildung 11: Sonstiges



Abbildung 12: Sonstiges



Abbildung 13: Sonstiges



Abbildung 14: Sonstiges



Abbildung 15: Sonstiges



Abbildung 16: Sonstiges



Abbildung 17: Sonstiges



Abbildung 18: Sonstiges



Abbildung 19: Sonstiges



Abbildung 20: Sonstiges



Abbildung 21: Sonstiges



Abbildung 22: Sonstiges



Abbildung 23: Sonstiges



Abbildung 24: Sonstiges

Beschädigungsfotos



Beschädigung #2: Rad/Reifen: Reifen vorn links - beschädigt - kein Abzug



Beschädigung #2: Rad/Reifen: Reifen vorn links - beschädigt... kein Abzug



Beschädigung #3: Rad/Reifen: Leichtmetallfelge vorn links - verkratzt / verschürft - kein Abzug



Beschädigung #3: Rad/Reifen: Leichtmetallfelge vorn links - verkratzt / verschürft - kein Abzug



Beschädigung #4: Seitenwand links: Seitenwand - Delle(n) - sanft instandsetzen

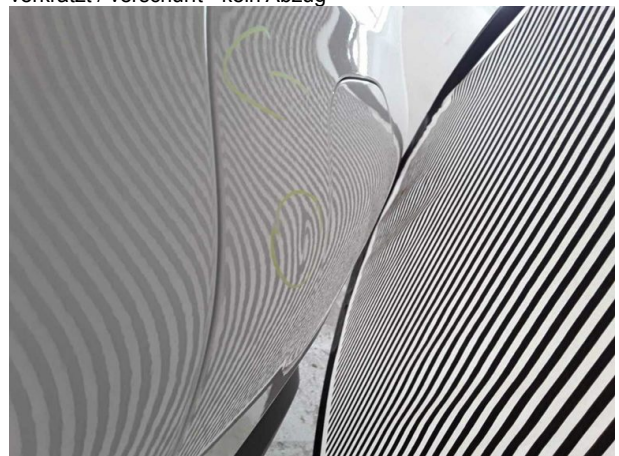

Beschädigung #4: Seitenwand links: Seitenwand - Delle(n) - sanft instandsetzen



Beschädigung #5: Fahrzeugdach: Dachholm links - Delle(n) - sanft instandsetzen

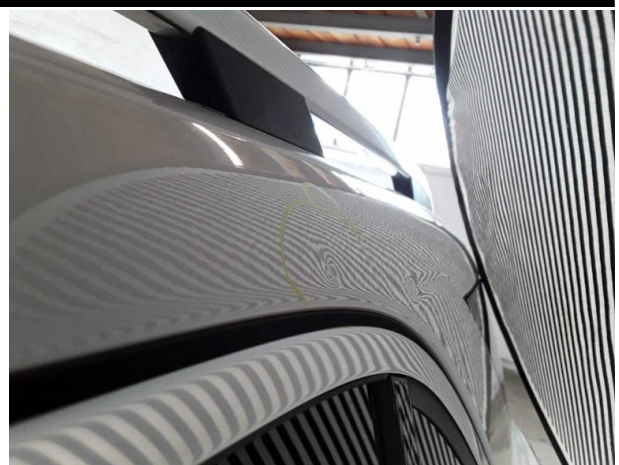

Beschädigung #5: Fahrzeugdach: Dachholm links - Delle(n) - sanft instandsetzen



Beschädigung #6: Seitenwand rechts: Seitenwand - Delle(n) - sanft instandsetzen

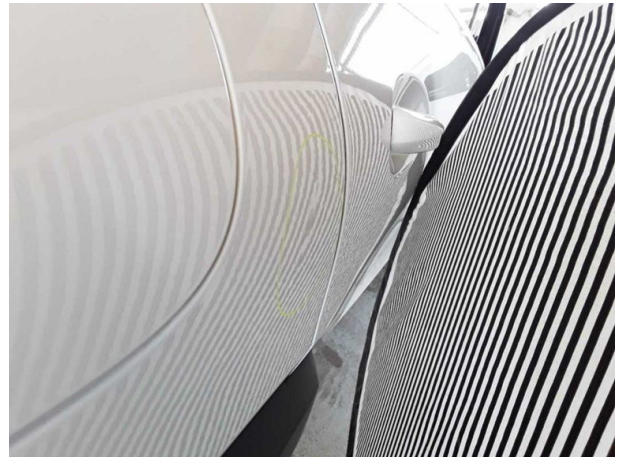

Beschädigung #6: Seitenwand rechts: Seitenwand - Delle(n) - sanft instandsetzen



Beschädigung #7: 2.Radsatz: 1 Reifen (Verliert Luft) - beschädigt - erneuern

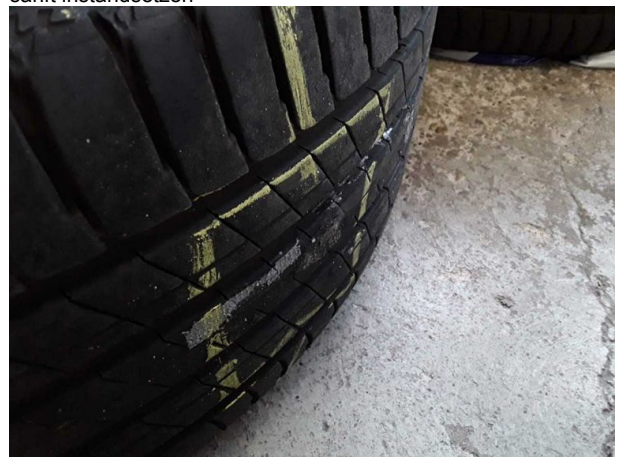

Beschädigung #7: 2.Radsatz: 1 Reifen (Verliert Luft) - beschädigt - erneuern



Beschädigung #8: Tür vorn links: Tür - verkratzt / verschürft - Smart Repair



Beschädigung #8: Tür vorn links: Tür - verkratzt / verschürft - Smart Repair



Beschädigung #9: Seitenwand links: Einstieg - Delle(n) - sanft instandsetzen



Beschädigung #9: Seitenwand links: Einstieg - Delle(n) - sanft instandsetzen



Beschädigung #10: Heckklappe/-tür: Heckklappe - Delle(n) - instandsetzen und lackieren

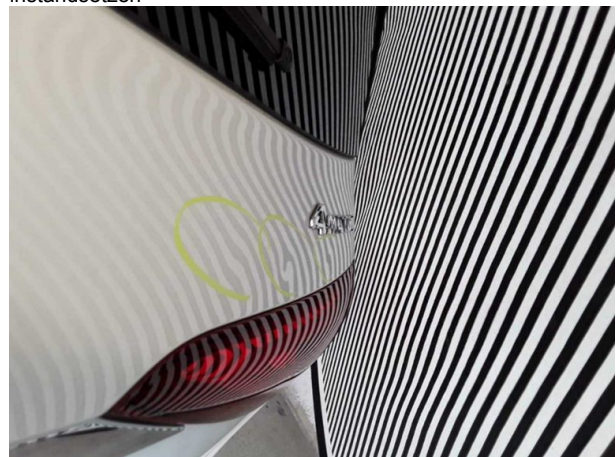

Beschädigung #10: Heckklappe/-tür: Heckklappe - Delle(n) - instandsetzen und lackieren

TÜV SÜD Auto Service GmbH **Besichtigungsort**
Römeräcker 1 SAP Walldorf
76351 Linkenheim - Hochstetten 69190 Walldorf

Besichtigungsdatum: 19.06.2026
Protokollnummer: 46055239
Anlieferungsdatum: 19.06.2026

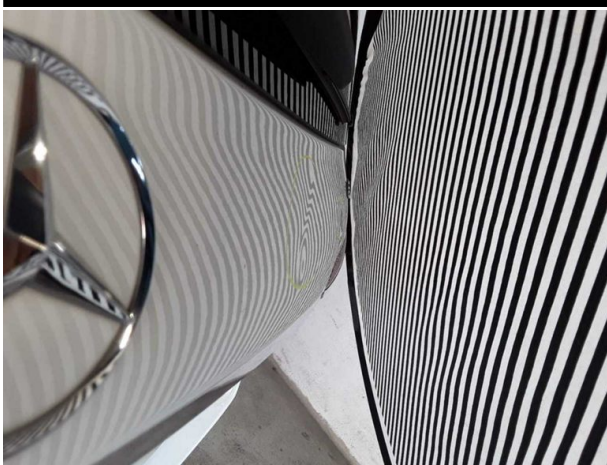

Beschädigung #10: Heckklappe/-tür: Heckklappe - Delle(n) - instandsetzen und lackieren



Beschädigung #10: Heckklappe/-tür: Heckklappe - Delle(n) - instandsetzen und lackieren



Checkliste

Vorhanden	Name
<input type="checkbox"/>	ABE
<input type="checkbox"/>	Abschleppöse
<input type="checkbox"/>	Anhängekupplung abnehmbar
<input type="checkbox"/>	Antenne
<input type="checkbox"/>	Bordbuchmappe
<input type="checkbox"/>	Bordwerkzeug
<input type="checkbox"/>	Consumer Kabelkit
<input type="checkbox"/>	Fernbedienung Standheizung
<input type="checkbox"/>	Ladekabel
<input type="checkbox"/>	Laderaumabdeckung / Rollo
<input type="checkbox"/>	Leichtmetallfelgensatz komplett
<input type="checkbox"/>	Navigations Datenträger
<input type="checkbox"/>	Schlüssel Anhängerkupplung
<input type="checkbox"/>	Serviceheft
<input type="checkbox"/>	Tirefit Füllmittel
<input type="checkbox"/>	Tirefit komplett
<input type="checkbox"/>	Tirefit Kompressor
<input type="checkbox"/>	Windschott

03.07.2026

Fahrzeugbeschreibung

Fahrzeug: MERCEDES GLE GLE 350 e 4MATIC Sports Utility Vehicle 5-türig 1991 ccm 333 PS / 245 KW Elektrisch Automatik

Amtliches Kennzeichen:	HD -CP 0626E	Fahrgestell-Nummer:	W1N1671541A649907
Vertrags-Nummer:	86518080	Erstzulassung:	01.03.2022
Internes KZ:	15040416	Kilometer-Stand:	0

Unfall/Schaden: Dem Verkäufer wurden keine unfallbedingten Beschädigungen am Fahrzeug angezeigt.

Ausstattung:

MERCEDES GLE GLE 350 e 4MATIC Sports Utility Vehicle 5-türig 1991 ccm 333 PS / 245 KW Elektrisch Automatik

Lackierung: _____ Polsterung: _____ Telefontyp: _____

Listenpreis ohne Sonderausstattung in EUR (vor Mwst.) 0,00

Sonderausstattung in EUR (vor Mwst.):

Listenpreis gesamt in EUR (vor Mwst.) 0,00

Technische Daten

(Angaben basieren auf Herstellerangaben*)

Fahrzeug:	MERCEDES GLE GLE 350 e 4MATIC Sports Utility Vehicle5-türig 1991 ccm 333 PS / 245 KW Elektrisch Automatik		
Modelljahr:	2022		
kW / PS:	245 / 333	Hubraum:	1991
Getriebe:	Automatik	Anzahl Gänge:	9
Emissionsgruppe:	I2	CO2 (g/km):	0
durchschn. Verbr./100 Km:	0,0000	Tankinhalt:	65
Max. Km/h:	210	Beschl. 0-100 Km/h in Sec.:	6,900
Leergewicht (kg):	2605	zul. Gewicht (kg):	3210

* Angaben ohne Gewähr

29672/29602

Unfall-/Schadenspiegel

Vertrags-Nummer: 86518080
Amtliches Kennzeichen: HD -CP 0626E
Übersicht erstellt am: 03.07.2026

Für das Fahrzeug gem. o.g. Leasingvertrag, Fahrzeugtyp

MERCEDES GLE GLE 350 e 4MATIC Sports Utility Vehicle5-türig 1991 ccm 333 PS / 245 KW Elektrisch Automatik

wurden uns während der Vertragslaufzeit nachfolgende Beschädigungen angezeigt:

<i>Datum</i>	<i>SNR</i>	<i>Verursacher</i>	<i>Beschädigung</i>	<i>Reparatur erfolgt *</i>	<i>Gutachten vorhanden *</i>
21.07.2023	9059857613	Eigenverschulden	Heckklappe mitte Emblem Hersteller hinten	Ja	Nein

* Sofern für eine Schadennummer mehrere Beschädigungen angegeben sind, gilt der Eintrag in dieser Spalte für die gesamte Schadennummer.

Unfall-/Schadenspiegel zur Kenntnis genommen:

Datum und Unterschrift Käufer

29670/29603

Wartungsreport

Vertrags-Nummer: 86518080
Amtliches Kennzeichen: HD -CP 0626E
Übersicht erstellt am: 03.07.2026

Für das Fahrzeug gem. o.g. Leasingvertrag, Fahrzeugtyp

MERCEDES GLE GLE 350 e 4MATIC Sports Utility Vehicle 5-türig 1991 ccm 333 PS / 245 KW Elektrisch Automatik

wurden uns während der Vertragslaufzeit nachfolgende Wartungen angezeigt:

<i>Datum</i>	<i>Km-Stand</i>	<i>Art der Wartung</i>
--------------	-----------------	------------------------

Wartungsreport zur Kenntnis genommen:

Datum und Unterschrift Käufer