

Besichtigungsdatum: 30.11.2025  
Auftragsnummer: 1004623255



## 1. Allgemeine Fahrzeugdaten

Datenquelle:	<b>VIN-Abfrage</b>	HU vorhanden bis:	<b>11/26</b>
Hersteller:	<b>Ford</b>	Antrieb:	<b>Diesel</b>
Typ:	<b>Focus Turnier</b>	Getriebe / Gänge:	<b>Schaltgetriebe, 6 Gänge</b>
Submodel:	<b>Cool &amp; Connect</b>	Nennleistung:	<b>88 kW / 120 PS</b>
Fahrgestellnummer:	<b>WF0PXXGCHPKT09050</b>	Hubraum:	<b>1499 ccm</b>
Laufleistung abgelesen:	<b>55.477 km</b>	Schadstoffklasse:	<b>EU6dT</b>
Erstzulassung:	<b>10.10.2019</b>		
Farbe:	<b>Polar-Silber Metallic</b>		
Anzahl Schlüssel:	<b>2</b>		

Besichtigungsdatum: 30.11.2025

Auftragsnummer: 1004623255

## 2. Serien- / Sonderausstattung

Serienausstattung:

Nr.	Bezeichnung
1	Airbag Beifahrerseite abschaltbar
2	Antischlupfregelung (ASR)
3	Bord-/Verbrauchscomputer
4	Chromfassung Seitenscheiben
5	Dachspoiler Wagenfarbe
6	Fahrassistenz-System: Post-Collision-System
7	Fahrassistenz-System: Pre-Collision-System
8	Kopfstützen vorn 4-fach verstellbar
9	Lenksäule (Lenkrad) höhen-/längsverstellbar
10	LM-Felgen
11	Schalt-/Wählhebelgriff Leder
12	Start/Stop-Anlage
13	Außenspiegel elektr. verstell- und heizbar
14	Dachreling (Aluminium)
15	FordPass Connect inkl. eCall
16	Innenraumfilter: Staub- und Pollenfilter
17	Schadstoffarm nach Abgasnorm Euro 6d-TEMP
18	Sportsitze vorn
19	Tagfahrlicht LED
20	Warnanlage für Sicherheitsgurte hinten
21	Blinkleuchte in Außenspiegel integriert
22	Gepäckraumabdeckung / Rollo
23	Rücksitzlehne geteilt/klappbar (60:40)
24	Dachhimmel Stoff
25	Fahrassistenz-System: Notbrems-Assistent
26	Fensterheber elektrisch vorn + hinten mit Komfortschließung
27	Karosserie: 5-türig
28	Reserverad als Notrad
29	SCR-System (AdBlue-Technologie)
30	Verglasung getönt
31	Audio-Navigationssystem Ford mit AppLink

Nr.	Bezeichnung
32	Fahrassistenz-System: Berganfahr-Assistent (Hill-Holder)
33	Isofix-Aufnahmen für Kindersitz
34	Klimaanlage
35	Kopfstützen hinten mechan. verstellbar (3 Stück)
36	Lenkrad (Leder 3-Speichen)
37	My Key (2. Fahrzeugschlüssel programmierbar)
38	Schaltpunktanzeige
39	Elektr. Bremskraftverteilung (EBD)
40	Fußmatten Velours - vorn
41	Getriebe 6-Gang - Typ: B6
42	Intelligenter Geschwindigkeits-Begrenzer
43	Motor 1,5 Ltr. - 88 kW EcoBlue TDCi KAT
44	Parkbremse elektrisch mit Auto-Hold-Funktion
45	Reifendruck-Kontrollsystem
46	Scheinwerfer-Assistent mit Tag-/Nachtsensor
47	Sonnenblende rechts mit Spiegel
48	Steckdose (12V-Anschluß) im Koffer-/Laderaum
49	Anti-Blockier-System (ABS)
50	Farbdisplay für Bordcomputer
51	Servolenkung elektrisch
52	Warnanlage für Sicherheitsgurte vorn
53	Außenspiegel elektr. anklappbar
54	Dimmer Instrumentenbeleuchtung
55	Elektron. Stabilitäts-Programm (ESP)
56	Fahrassistenz-System: Spurhalteassistent
57	Intelligent Protection System (IPS)
58	Laderaumboden verstellbar
59	Parkpilotsystem vorn und hinten
60	Rußpartikelfilter
61	Sitz vorn links höhenverstellbar
62	Sonnenblende links mit Spiegel
63	Zentralverriegelung mit Fernbedienung

Besichtigungsdatum: 30.11.2025  
Auftragsnummer: 1004623255

---

## Sonderausstattung:

Nr. Bezeichnung
1 Metallic-Lackierung

Nr. Bezeichnung
2 Befestigungspunkte für Trenngitter hinter 1.Sitzreihe

Zubehör:

## 3. Ausbauinformationen

-

Besichtigungsdatum: 30.11.2025  
Auftragsnummer: 1004623255

## 4. Allgemeiner Fahrzeugzustand

### Servicenachweis

Fahrgestellnummer WF0PXXGCHPKT09050  
Fahrzeugtyp: Ford Focus Turnier 88 kW

Nr.	Bezeichnung	Datum	Laufleistung km
1	Wartungsarbeiten	12.02.2021	12797
2	Wartungsarbeiten u. Bremsflüssigkeitsservice	21.04.2022	21717
3	Wartungsarbeiten	15.05.2023	33191
4	Wartungsarbeiten u. Bremsflüssigkeitsservice	04.06.2024	43442
5	Wartungsarbeiten	22.07.2025	54204

Es handelt sich bei diesen Angaben um eine Zusammenstellung der nachweislich am Fahrzeug durchgeführten Arbeiten im Rahmen eines Werkstattaufenthaltes. Bei hohen Laufleistungen oder entsprechendem Alter kann es im Rahmen der Wartung aus wirtschaftlichen Gründen zu Abweichungen von den Herstellervorgaben kommen.

- fahrbereit       nicht fahrbereit       rollfähig  
 nicht verkehrssicher       nicht rollfähig (immobil)

Mängelbeschreibung:

Nichtraucherfahrzeug

Besichtigungsdatum: 30.11.2025  
 Auftragsnummer: 1004623255

## 5. Allgemeine Funktionsfähigkeit

- ✓ Motor startet eigenständig
- ✓ Lichtanlage funktionsfähig
- ✓ Fensterheber funktionsfähig
- ✓ Kombiinstrument mit Anzeigen
- ✓ Schließanlage (ZV) funktionsfähig
- Schiebedach oder Verdeck funktionsfähig
- ✓ Entertainment (Radio) funktionsfähig
- ✓ Navigationssystem funktionsfähig

✓ = funktionsfähig      ✗ = nicht funktionsfähig      — = nicht vorhanden

## 6. Instandgesetzte Unfallschäden und Vorschäden

vorhanden ja  nein

Es sind keine Vorschäden bekannt.

## 7. Fahrzeugschäden und Fehlteile

Nr.	Teil	Bild Nr.	Schaden	
1	Dachholm links	1, 2	Delle	
2	Kofferraumverkleidung links	3	lose	
3	Motor	4	Motorabdeckung oben beschädigt	
4	Motorhaube	5, 6	Steinschlag	mit Lackfarbe auslegen und polieren
5	Stoßfänger vorne	7, 8, 9	deformiert	
6	Windschutzscheibe	10, 11	Steinschlag im Fahrersichtfeld	mehrere einzelne Steinschläge
7	Tür vorne rechts	12, 13, 14, 15	leicht deformiert	
8	Tür hinten rechts	16, 17, 18	deformiert	
9	Fondseite rechts	19, 20, 21	leicht deformiert	
10	Stoßfänger hinten	22, 23, 24	zerkratzt und deformiert	
11	Heckklappe	25, 26	Delle	
12	Tür vorne links	27, 28	zerkratzt	mit Lackfarbe auslegen und polieren

Besichtigungsdatum: 30.11.2025  
Auftragsnummer: 1004623255

---

## **Besichtigungsbedingungen:**

Der Sachverständige weist darauf hin, dass das Fahrzeug zusätzlich zu den im Bericht aufgeführten Beschädigungen alters- und lauleistungsbedingte Gebrauchsspuren aufweisen kann, wie sie im normalen Gebrauch unvermeidlich sind (kleine Beulen, Dellen, Kratzer). Die Besichtigung des Fahrzeugs erfolgte im unzerlegten Zustand. Es können daher keinerlei Eigenschaften von nicht geprüften oder nur eingeschränkt prüfbareren Bereichen des Fahrzeugs zugesichert werden. Eine Probefahrt war nicht Bestandteil der Besichtigung.

Besichtigungsdatum: 30.11.2025  
Auftragsnummer: 1004623255

## 8. Bereifung Räder-Reifen

Montierte Reifen

Achse	Reifen- u. Felgeninfo.	Reifengröße	Hersteller	Profil (mm)
1 - VL	Ganzjahresreifen / Aluminium	205/60 R16 96V	Goodyear	5
2 - VR	Ganzjahresreifen / Aluminium	205/60 R16 96V	Goodyear	5
3 - HL	Ganzjahresreifen / Aluminium	205/60 R16 96V	Michelin	3
4 - HR	Ganzjahresreifen / Aluminium	205/60 R16 96H	Continental	6



Besichtigungsdatum: 30.11.2025  
Auftragsnummer: 1004623255

## 9. Fotodokumentation Fahrzeug

### 9.1 Fahrzeug



Bild 1: Seitenprofil vorne links



Bild 2: Seitenprofil vorne rechts

Besichtigungsdatum: 30.11.2025  
Auftragsnummer: 1004623255



Bild 3: Seitenprofil hinten rechts



Bild 4: Seitenprofil hinten links

Besichtigungsdatum: 30.11.2025  
Auftragsnummer: 1004623255



Bild 5: Motorraum



Bild 6: Fahrgestellnummer

Besichtigungsdatum: 30.11.2025  
Auftragsnummer: 1004623255

## 9.2 Fahrzeuginnenraum



Bild 1: Beifahrertür in Richtung Lenkrad



Bild 2: Cockpit gesamt (von hinten)

Besichtigungsdatum: 30.11.2025  
Auftragsnummer: 1004623255



Bild 3: Innenraum hi. von re.



Bild 4: Kofferraum / Laderaum

Besichtigungsdatum: 30.11.2025  
Auftragsnummer: 1004623255



Bild 5: Kofferraum / Laderaum



Bild 6: Kofferraum / Laderaum

Besichtigungsdatum: 30.11.2025  
Auftragsnummer: 1004623255



Bild 7: Kofferraum / Laderaum

Besichtigungsdatum: 30.11.2025  
Auftragsnummer: 1004623255

## 9.3 Technische Ausstattung und Zubehör



Bild 1: Entertainmentsystem



Bild 2: Navigationssystem

Besichtigungsdatum: 30.11.2025  
Auftragsnummer: 1004623255



Bild 3: Instrumententafel



Bild 4: Zubehörteile (Schlüssel etc.)

Besichtigungsdatum: 30.11.2025  
 Auftragsnummer: 1004623255



Bild 5: Zulassungsbescheinigung

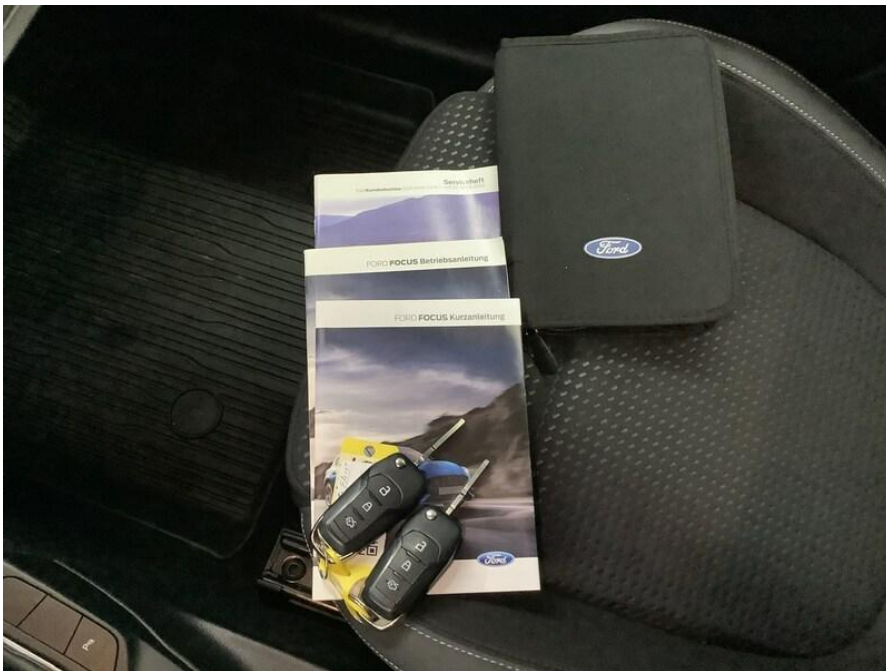

Bild 6: Service Information

Besichtigungsdatum: 30.11.2025  
Auftragsnummer: 1004623255

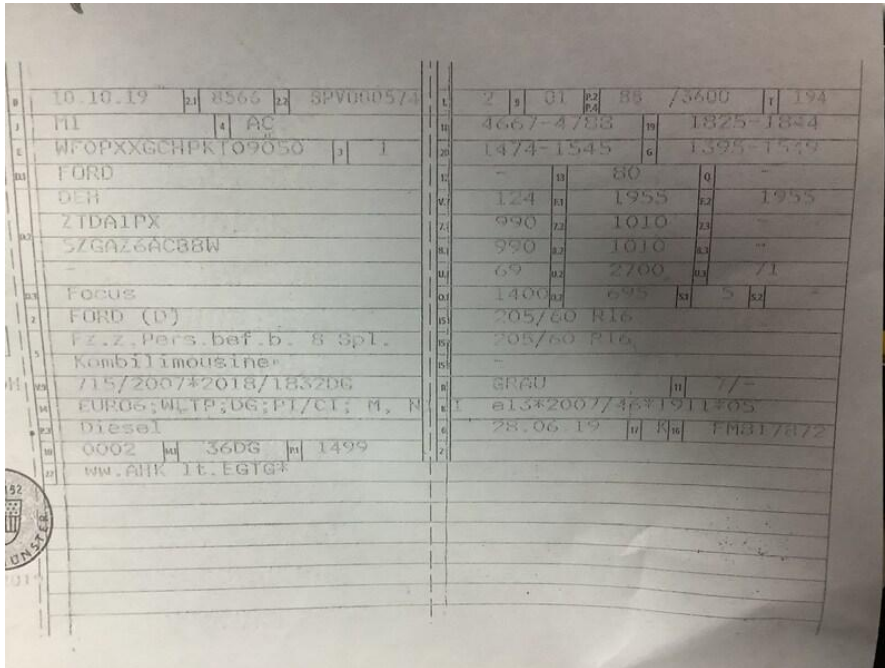
## 10. Fotodokumentation Fahrzeugschäden



Bild 1: Karosserie / Dachholm links Delle



Bild 2: Karosserie / Dachholm links Delle



Bild 3: Innenraum / Kofferraumverkleidung links lose



Bild 4: Technik / Motor Motorabdeckung oben beschädigt



Bild 5: Karosserie / Motorhaube Steinschlag



Bild 6: Karosserie / Motorhaube Steinschlag

Besichtigungsdatum: 30.11.2025  
Auftragsnummer: 1004623255



Bild 7: Karosserie / Stoßfänger vorne deformiert

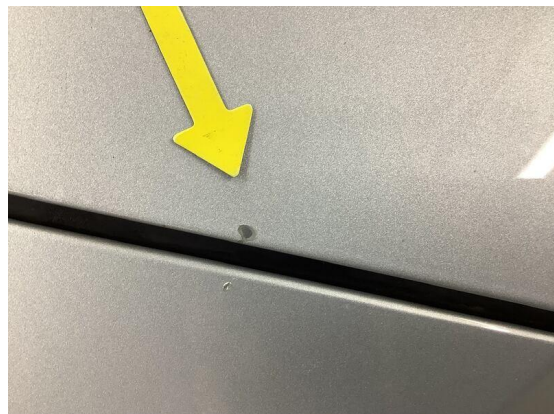

Bild 8: Karosserie / Stoßfänger vorne deformiert



Bild 9: Karosserie / Stoßfänger vorne deformiert



Bild 10: Karosserie / Windschutzscheibe Steinschlag im Fahrersichtfeld



Bild 11: Karosserie / Windschutzscheibe Steinschlag im Fahrersichtfeld



Bild 12: Karosserie / Tür vorne rechts leicht deformiert

Besichtigungsdatum: 30.11.2025  
Auftragsnummer: 1004623255

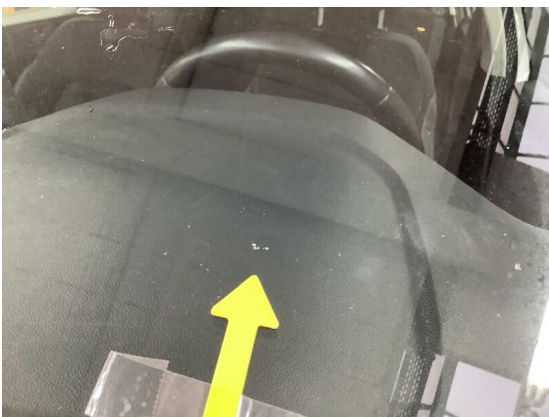

Bild 13: Karosserie / Tür vorne rechts leicht deformiert



Bild 14: Karosserie / Tür vorne rechts leicht deformiert

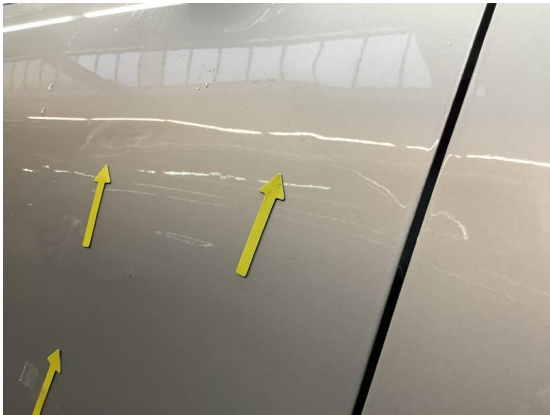

Bild 15: Karosserie / Tür vorne rechts leicht deformiert

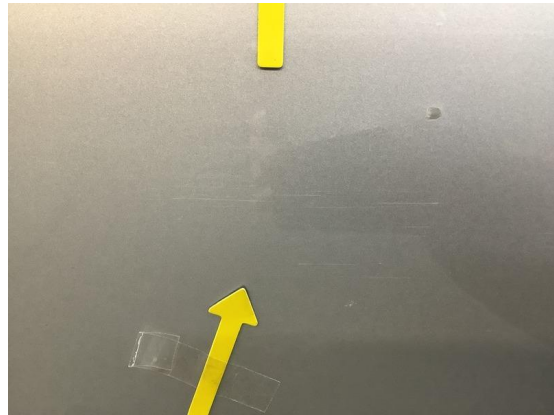

Bild 16: Karosserie / Tür hinten rechts deformiert

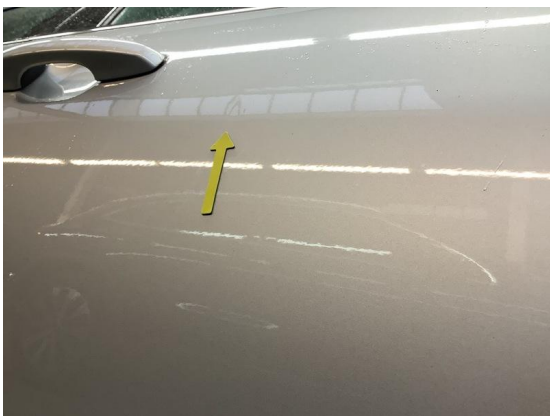

Bild 17: Karosserie / Tür hinten rechts deformiert



Bild 18: Karosserie / Tür hinten rechts deformiert

Besichtigungsdatum: 30.11.2025  
Auftragsnummer: 1004623255

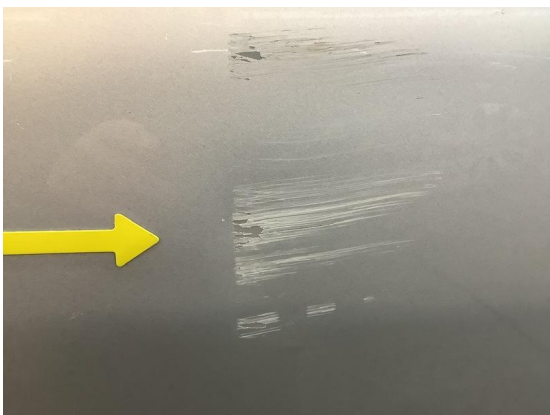

Bild 19: Karosserie / Fondseite rechts leicht deformiert



Bild 20: Karosserie / Fondseite rechts leicht deformiert



Bild 21: Karosserie / Fondseite rechts leicht deformiert



Bild 22: Karosserie / Stoßfänger hinten zerkratzt und deformiert



Bild 23: Karosserie / Stoßfänger hinten zerkratzt und deformiert



Bild 24: Karosserie / Stoßfänger hinten zerkratzt und deformiert

Besichtigungsdatum: 30.11.2025  
Auftragsnummer: 1004623255



Bild 25: Karosserie / Heckklappe Delle



Bild 26: Karosserie / Heckklappe Delle



Bild 27: Karosserie / Tür vorne links zerkratzt

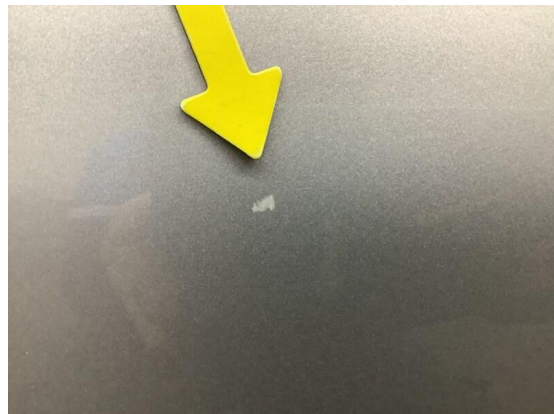

Bild 28: Karosserie / Tür vorne links zerkratzt