



Zustandsbericht

- Protokoll der Fahrzeugbewertung -

Berichts-Nr: 10625554
vom: 19.05.2026

» Übersicht

Auftrags-Nr: 1002462162
Besichtigt am: 12.05.2026 13:09
Berichts-Nr: 10625554
FIN: WAUZZZF43NN009777



Fahrzeugansicht - diagonal
vorne links



Fahrzeugansicht - diagonal
hinten rechts



Innenraum - Cockpit mit
Laufleistung



Zustandsbericht

- Protokoll der Fahrzeugbewertung -

Berichts-Nr: 10625554
vom: 19.05.2026

» Fahrzeugdaten

Fahrzeugkategorie:	Personenkraftwagen
Fahrzeugart:	Limousine
Hersteller:	Audi
Modell:	A4
HSN / TSN:	0588 / BWI
Erstzulassungsdatum:	25.04.2022
Laufleistung:	77.577 km
Nachweis Kilometerstand:	Abgelesen
Farbe:	Terragrau Metallic
Farbe Dach:	Terragrau Metallic
Antriebsart:	Frontantrieb
Motorisierung/Kraftstoff:	Diesel
Hubraum:	2.000 ccm
Leistung:	150 kW (205 PS)
Fahrzeuglänge:	
Fahrzeughöhe:	
Fahrzeugbreite:	
Zulässiges Gesamtgewicht:	
Radstand:	
Anzahl Achsen:	2
Zylinder:	4
Schadstoffklasse:	Euro 6
Anzahl Türen:	4
Anzahl Sitze:	5
Getriebe:	Automatik 7-Gang
Polsterart:	Stoff
Interieurfarbe:	schwarz-schwarz/schwarz-schwarz/schwarz/titangrau
Anzahl vorhandene Schlüssel:	2

» Dokumente & Wartung

Nächste HU:	06.2027
Zulassungsbescheinigung (ZBT1 Original) vorhanden:	Ja
Zulassungsbescheinigung entgegengenommen:	Ja
Kennzeichen entgegengenommen:	Keine
Wartungsheft:	Digital
Wartungsnachweis:	Vollständig
Datum der letzten Wartung:	30.03.2026
Km-Stand bei letzter Wartung:	76.629 km
Restlauf bis Service:	9.700 KM



Zustandsbericht

- Protokoll der Fahrzeugbewertung -

Berichts-Nr: 10625554
vom: 19.05.2026

» Fahrzeugausstattung

3-Zonen-Komfortklimaautomatik	Datenmodul Europa
4 Zyl.Dieselmotor 2,0L Aggr. 05L.A	Dekoreinlagen Diamantlack silbergrau
4-Wege-Lendenwirbelstütze für die Vordersitze	Dieselmotor
4-Zyl.Turbodieselmotor 2,0 L/150 KW(4V) TDI, Common-Rail Grundmotor: T6F/T98/T48/T4T	Digitaler Radioempfang
8 Lautsprecher	Doppelton-Signalhorn
Abgaskonzept, EU6 AP	Einbauteile f.4 Zyl.Motore
Ablage- und Gepäckraumpaket	Einfüllstutzen-Modul 1 ohne Einsatz
Abwicklung Serie	Einparkhilfe plus
AdBlue-Tank mit erhöhtem Füllvolumen	Einstiegsleisten mit Aluminiumeinlegern vorn
advanced	Elektrische Luftzusatzheizung
Airbag für Fahrer und Beifahrer mit Beifahrer-Airbag- Deaktivierung	Elektromechanische Parkbremse
Akzentflächen schwarz matt	Elektromechanische Servolenkung
Ambiente-Lichtpaket	Fahrzeuge mit besonderen Produktaufwer- tungsmaßnahmen
Audi AG	Fahrzeugklassen-Differenzierung-8W0/8WA-
Audi connect Navigation & Infotainment	Fernlichtassistent
Audi connect Notruf & Service mit Audi connect Remote & Control	Fertigungsablauf Standard
Audi drive select	Frontantrieb
Audi phone box	Frontscheibe in Wärmeschutz- und Akustikverglasung
Audi pre sense basic	Fußgängerschutzmaßnahmen erweitert
Audi pre sense city	Fußhebelwerk "Standard"
Audi Smartphone Interface	Fußmatten vorn und hinten
Audi virtual cockpit plus	Gepäckraumauskleidung (Ausf.2)
Aufkleber/Schilder, englisch-deutsch	Gepäckraumklappe automatisch öffnend
Außenspiegel elektrisch einstell-, beheiz- und anklappbar, beidseitig automatisch abblendend	Geschwindigkeitsregelanlage mit Geschwindigkeitsbegrenzer
Außenspiegel links, asphärisch	Gewichtsbereich 7 nur Einbausteuerung keine Bedarfsprognose
Außenspiegel rechts, asphärisch	Gewichtsklasse Vorderachse Gewichtsbereich 8
Außenspiegelgehäuse in Wagenfarbe	Gurtanlegekontrolle
Basis	Heckblende (ECE)
Batterie 380A (68Ah)	Heckscheibe, hintere Tür- und Seitenscheiben in Klarglas
Batterie/Generator Kapazität Standard	Innenspiegel automatisch abblendend, rahmenlos
Bauteilesatz ohne länderspezifische Bauvorschrift	Instrumenteneinsatz, Anzeige in KM/H
Begrenzung der Höchstgeschwindigkeit auf 210 km/h	Kältemittel R1234yf
Begrenzung Höchstgeschwindigkeit auf 210 km/h	Kamerabasierte Verkehrszeichenerkennung
Betriebserlaubnis Nachtrag	Kein Selbstabholer
Bordliteratur in Deutsch	Kein Sonderfahrzeug, Standard-Ausführung
Bordwerkzeug	Keine Aktionsausführung
Businesspaket	Kennzeichenträger vorn
Dach in Wagenfarbe	Kindersicherheits-Paket
Dachhimmel in Stoff schwarz	Kindersicherung, elektrisch betätigt
Dachreling, Entfall	Kindersitzbefestigung ISOFIX für den Beifahrersitz



Zustandsbericht

Berichts-Nr: 10625554
vom: 19.05.2026

- Protokoll der Fahrzeugbewertung -

Kindersitzbefestigung ISOFIX und Top Tether für die äußeren Fondsitze	Ohne Sitzbelüftung/Massagesitze
Kofferraumbodenmatte	Ohne Spurhalteassistent
Komfortmittellarmlehne vorn	Ohne Spurwechselassistent
Komfortschlüssel mit sensorgesteuerter Gepäckraumverriegelung	Ohne Systeme für den Fahrzeugzugang
Komfortschlüssel ohne Safelock	Ohne Vorbereitung für VTS (Vehicle-Tracing System)
Kopfstützen vorn	Ohne Windschott
Kraftstoffbehälter mit erhöhtem Füllvolumen	Ohne Zündanlaß-Schloß-Sperrsystem, ohne Lenkungssperre
Kraftstoffsystem Diesel	Ohne zus. Triebwerks-Unterschutz
Ländergruppe A	Ohne zus. Warnleuchten
Landesverkaufsprogramm Deutschland	Ohne Zusatz-/Standheizung
Lederlenkrad 3-Speichen mit Multifunktion plus	Optikpaket schwarz
LED-Heckleuchten	PKW-Ausführung
Linkslenker	Räder der Serie
LTE-Unterstützung für Audi phone box	Räder, 5-Doppelspeichen-Stern, 8,0Jx18, Reifen 245/40 R18
Mild-Hybrid	Räder, 5-Parallelspeichen, 7,0Jx17, Winterreifen 225/50 R17
Mit Multifunktionskamera	Radschrauben Standard
Mit spez. Schilder/Aufkleber/ Sicherheitszertifikate für Deutschland	Rechtsverkehr
MMI Navigation plus mit MMI touch	Regionscode " ECE " für Radio
Modellbezeichnung gemäß neuer Leistungskennzeichnung	Reifen ohne Festlegung der Reifenmarke
Motorabdeckung	Reifendruck-Kontrollanzeige
Nicht Heissland	Reifenreparaturset
Nichtraucherausführung	Riemenstartergenerator RSG 12V 130-200 A
Normalsitze vorn	Rollwiderstandsoptimierte Reifen, geschwindigkeitsbegrenzt mit Reifen 245/40 R 18
Ohne Beleuchtung	Rückfahrkamera
Ohne besondere Farbausstattung	Rücksitzlehne, geteilt umklappbar
Ohne besondere Karosseriemaßnahmen	S tronic
Ohne Car2X	Scheiben seitlich und hinten in Wärmeschutzverglasung
Ohne Dacheinsatz (Voll Dach)	Scheibenbremsen hinten, 16 Zoll (ECE)
Ohne Dekorfolien/Embleme	Scheibenbremsen vorn, 16 Zoll (ECE)
Ohne Feuerlöscher	Scheinwerfer
Ohne Frontspoiler	Seitenairbags vorn und hinten und Kopfairbagsystem
Ohne Garagentoröffner	Serienfahrwerk
Ohne Head-up-Display	Serienkraftstoff-Erstbefüllung
Ohne Heckspoiler	Serienqualität
Ohne Hinterachsgetriebe	Serviceanzeige 30000 km oder 2 Jahre (variabel)
Ohne integriertes Mautsystem	Sicherheitsgurte in Schwarz
Ohne Ladeboden	Sitzheizung vorn
Ohne Lehnenverriegelung für Vordersitze	Sonnenblende auf Fahrer- und Beifahrerseite
Ohne Multimedia" im Fahrzeug	Sonnenschutzrollo manuell für die Türscheiben hinten
Ohne Nackengebläse	spezielles Typschild EU
Ohne Oberflächenschutz mit zusätzlichen Transportschutzmaßnahmen	Standard
Ohne Scheinwerferreinigungsanlage	Standardabgasanlage



Zustandsbericht

- Protokoll der Fahrzeugbewertung -

Berichts-Nr: 10625554
vom: 19.05.2026

Standardelektrik
Standard-Klimazonen
Start-Stop-System
Steuerungsnummer
Steuerungsnummer direkt
Stoff Index
Stoßfänger verstärkt
Stufenheck
Tagfahrlicht
Tiptronic
Trägerfrequenz 433,92 bis 434,42 MHz
Transportschutz (Ausf.1)
Türgriffe in Wagenfarbe
Typprüfland Deutschland
Variante Grundausstattung
Verbandmaterial mit Warndreieck und Warnwesten
Vorbereitung für Anhängervorrichtung
Vorbereitung für Functions on Demand
Vordersitze manuell einstellbar
Wegfahrsperre elektronisch
Winterrädeverbau in der Serie
Zus. Karosserieabdeckungen Steinschlag- schutz



Zustandsbericht

- Protokoll der Fahrzeugbewertung -

Berichts-Nr: 10625554
vom: 19.05.2026

» Bereifung

MONTIERTE BEREIFUNG

Hersteller	Ort	Position	Typ	Felge	Dimension	Profiltiefe
Goodyear	Vorne	Links	Sommer	Aluminium	245/40 R 18 93 H	4,0 mm
Goodyear	Vorne	Rechts	Sommer	Aluminium	245/40 R 18 93 H	4,0 mm
Goodyear	Hinten	Links	Sommer	Aluminium	245/40 R 18 93 H	4,0 mm
Goodyear	Hinten	Rechts	Sommer	Aluminium	245/40 R 18 93 H	4,0 mm

Reifen zulässig: Ja

Reifen verkehrssicher: Ja

ZUSÄTZLICHE BEREIFUNG

Hersteller	Ort	Position	Typ	Felge	Dimension	Profiltiefe
Bridgestone			Winter	Aluminium	225/50 R 17 98 H	7,0 mm
Bridgestone			Winter	Aluminium	225/50 R 17 98 H	6,0 mm
Bridgestone			Winter	Aluminium	225/50 R 17 98 H	0,0 mm
Bridgestone			Winter	Aluminium	225/50 R 17 98 H	0,0 mm

Reifen zulässig: Ja

Reifen verkehrssicher: Nein

ERSATZ-/NOTRAD & ZUBEHÖR

Bordwerkzeug vorhanden: Ja

Tirefit vorhanden: Ja

Tirefit Ablaufdatum: 12.2025

Kompressor vorhanden: Ja



Zustandsbericht

- Protokoll der Fahrzeugbewertung -

Berichts-Nr: 10625554
vom: 19.05.2026

» Wertmindernde Faktoren

Nr	Bauteil	Schadensbeschreibung	Reparaturempfehlung
1	Stoßfänger hinten	Kratzer	Ersetzen
2	Zusätzliche(r) Reifen	Verschlissen	Ersetzen
3	Vorbereitungszeit Kunststoff-Lackierung	Lack Vorbereitung	Ausführen
4	Alufelge vorne rechts	Kratzer	Optische Wertminderung
5	Tirefit	Abgelaufen	Ersetzen

» Gebrauchsspuren

Nr	Bauteil	Schadensbeschreibung	Reparaturempfehlung
1	Windschutzscheibe	Steinschlag	Akzeptabel (Gebrauchsspur)
2	Motorhaube	Steinschlag	Akzeptabel (Gebrauchsspur)
3	Stoßfänger vorne	Steinschlag	Akzeptabel (Gebrauchsspur)



Zustandsbericht

- Protokoll der Fahrzeugbewertung -

Berichts-Nr: 10625554
vom: 19.05.2026

» Merkantile Wertminderung

Unfallfahrzeug:	Ja
Vorschäden bekannt:	Nein
Vorschäden feststellbar:	Ja
Nachlackierungen vorhanden:	Nein
Lackschichtdickenmessung durchgeführt:	Ja - mit Auffälligkeiten/Abweichungen

ERGEBNISSE DER LACKSCHICHTDICKENMESSUNG

Bauteil	Lack (µm)
Lackschichtdicke Tür vorne rechts (µm)	220,0
Lackschichtdicke Tür hinten rechts (µm)	213,0
Lackschichtdicke Kotflügel vorne rechts (µm)	193,0

Pro Bauteil wurden mindestens 3 Messungen durchgeführt.



Zustandsbericht

Berichts-Nr: 10625554
vom: 19.05.2026

- Protokoll der Fahrzeugbewertung -

» Hinweise zum Zustandsbericht

Angaben zum Auftrag und zum Bewertungsumfang:

Es wurde der Auftrag erteilt, einen Zustandsbericht über das beschriebene Fahrzeug zu erstellen.

Die Fahrzeugzustandsbewertung erfolgte auftragsgemäß auf Basis der vom Auftraggeber vorgegebenen Standards für Fahrzeugbewertungen. Die Feststellungen im Einzelfall trifft der Sachverständige aufgrund eigener Sachkunde und nach eigenem sachverständigen Ermessen.

Fahrzeug-Identifizierung:

WAUZZZF43NN009777

FIN abgelesen und stimmt mit Unterlagen überein

Allgemeinzustand:

Gepflegter Allgemeinzustand

Besichtigungsbedingungen:

Ausreichend

Hebebühne/Hubmittel benutzt:

Ja

Motorenlauf durchgeführt:

Ja

Fahrprobe durchgeführt:

Nein



Zustandsbericht

- Protokoll der Fahrzeugbewertung -

Berichts-Nr: 10625554
vom: 19.05.2026

» Sonstige Bemerkungen

Vorliegendes Exemplar wurde auf elektronischem Wege erzeugt. Es ist ohne Originalunterschrift gültig.

Zusätzliche Hinweise zum Zustandsbericht:

(12.05.2026 13:09) Vorbehaltlich Fehlerspeicher auslesen, Kostenausweitungen, Nachbelastungen möglich.



Zustandsbericht

- Protokoll der Fahrzeugbewertung -

Berichts-Nr: 10625554
vom: 19.05.2026

» Ansichtsfotos



Fahrzeugansicht - diagonal vorne links



Fahrzeugansicht - diagonal vorne rechts



Fahrzeugansicht - diagonal hinten links



Fahrzeugansicht - diagonal hinten rechts



Innenraum - Cockpit mit Laufleistung

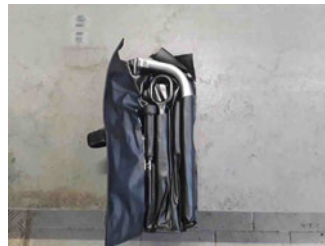

Equipment - Bordwerkzeug

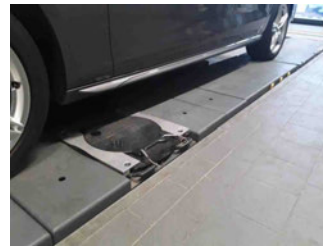

Seitenansicht - Schweller links



Seitenansicht - Schweller rechts

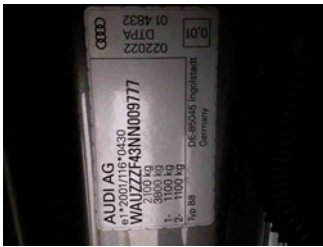

Fahrzeug - Typenschild/Fahrgestellnummer



Räder - Rad montiert vorne links



Räder - Rad montiert vorne rechts



Räder - Rad montiert hinten links



Räder - Rad montiert hinten rechts



Räder - Rad beiliegend #1

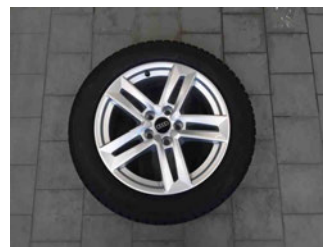

Räder - Rad beiliegend #2



Räder - Rad beiliegend #3



Zustandsbericht

- Protokoll der Fahrzeugbewertung -

Berichts-Nr: 10625554
vom: 19.05.2026



Räder - Rad beiliegend #4



Innenraum - Mittelkonsole



Fahrzeug - Motorraum offen



Equipment - Boardmappe/
Securitybag



Innenraum - Kofferraum

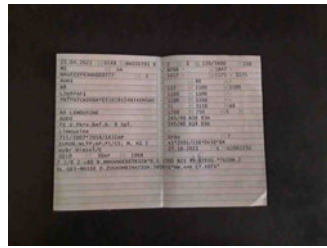

Fahrzeug - abgegebene ZB1



Lackstärke Tür hinten rechts



Lackstärke Tür vorne rechts



Lackstärke Kotflügel vorne
rechts



Fahrzeug - Serviceunterlagen /
Wartungsnachweis



Innenraum - vorne



Innenraum - hinten



Räder - Haltbarkeitsdatum
Tirefit



Unterbodenscan



Innenraum -
Navigationsgerät/Radio



Zustandsbericht

- Protokoll der Fahrzeugbewertung -

Berichts-Nr: 10625554
vom: 19.05.2026

» Beschädigungsfotos

WERTMINDERNDE FAKTOREN

1 - Stoßfänger hinten - Kratzer - Ersetzen

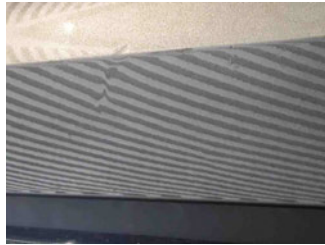

2 - Zusätzliche(r) Reifen - Verschlissen - Ersetzen

Kommentar

2. Radsatz 2 Reifen abgefahren.

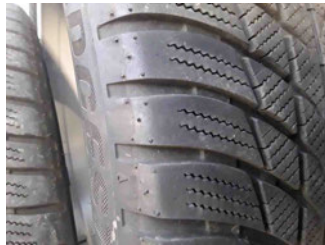

3 - Vorbereitungszeit Kunststoff-Lackierung - Lack Vorbereitung - Ausführen

4 - Alufelge vorne rechts - Kratzer - Optische Wertminderung



5 - Tirefit - Abgelaufen - Ersetzen





Zustandsbericht

- Protokoll der Fahrzeugbewertung -

Berichts-Nr: 10625554
vom: 19.05.2026

GEBRAUCHSSPUREN

1 - Windschutzscheibe - Steinschlag - Akzeptabel (Gebrauchsspur)

Kommentar

Oberflächenabplatzer.



2 - Motorhaube - Steinschlag - Akzeptabel (Gebrauchsspur)



3 - Stoßfänger vorne - Steinschlag - Akzeptabel (Gebrauchsspur)

