

## » Übersicht

**Auftrags-Nr:** 1002391408  
**Besichtigt am:** 02.04.2026 11:38  
**Berichts-Nr:** 10352754  
**FIN:** TMBJR7NP5N7034362



Fahrzeugansicht - diagonal  
vorne links



Fahrzeugansicht - diagonal  
hinten rechts



Innenraum - Cockpit mit  
Laufleistung

## » Fahrzeugdaten

<b>Fahrzeugkategorie:</b>	Personenkraftwagen
<b>Fahrzeugart:</b>	Kombi
<b>Hersteller:</b>	Skoda
<b>Modell:</b>	Superb
<b>HSN / TSN:</b>	8004 / AWB
<b>Erstzulassungsdatum:</b>	04.04.2022
<b>Laufleistung:</b>	82.793 km
<b>Nachweis Kilometerstand:</b>	Abgelesen
<b>Farbe:</b>	Moon-Weiss Metallic
<b>Farbe Dach:</b>	Moon-Weiss Metallic
<b>Antriebsart:</b>	Frontantrieb
<b>Motorisierung/Kraftstoff:</b>	Diesel
<b>Hubraum:</b>	2.000 ccm
<b>Leistung:</b>	147 kW (200 PS)
<b>Fahrzeuglänge:</b>	
<b>Fahrzeughöhe:</b>	
<b>Fahrzeugbreite:</b>	
<b>Zulässiges Gesamtgewicht:</b>	
<b>Radstand:</b>	
<b>Anzahl Achsen:</b>	2
<b>Zylinder:</b>	4
<b>Schadstoffklasse:</b>	Euro 6
<b>Anzahl Türen:</b>	4
<b>Anzahl Sitze:</b>	5
<b>Getriebe:</b>	Automatik 7-Gang
<b>Polsterart:</b>	Stoff
<b>Interieurfarbe:</b>	Schwarz
<b>Anzahl vorhandene Schlüssel:</b>	2

## » Dokumente & Wartung

<b>Nächste HU:</b>	
<b>Zulassungsbescheinigung (ZBT1 Original) vorhanden:</b>	Ja
<b>Zulassungsbescheinigung entgegengenommen:</b>	Ja
<b>Kennzeichen entgegengenommen:</b>	Keine
<b>Wartungsheft:</b>	Digital
<b>Wartungsnachweis:</b>	Nicht prüfbar
<b>Datum der letzten Wartung:</b>	
<b>Km-Stand bei letzter Wartung:</b>	
<b>Restlauf bis Service:</b>	7.700 KM

## » Fahrzeugausstattung

"KESY GO" ohne "SAFE" System	Chromrahmen um die Seitefenster
"LIGHT ASSISTANT" ("COMMING HOME", "LEAVING HOME", "TUNNEL LIGHT", "DAY LIGHT")	Climatronic mit Stauluftregelung, FCKW-frei
"SMART LINK" (drathlos für Apple)	DAB - Digitaler Radioempfang
"Virtual Cockpit"	Dachreling, schwarz
12 Volt-Steckdose(n)	Dachspoiler
230V Wechselrichter und Steckdose für Europa	Dämpfung hinten, Basis 1
2-Speichen-Multifunktionslederlenkrad mit Schaltwippen DSG, mit schwarze Um- nähung	Dämpfung vorn
2x USB vorne + 2x USB hinten	Dekorleiste Brushed
4 Zyl. Dieselmotor 2,0L Aggr. 05L.B	Doppelton-Signalhorn
4-Zyl. Turbodieselmotor 2,0 L/147 KW(4V) TDI, Common-Rail Grundmotor: T6F	Drehstromgenerator 140 A
7-Gang-Automatikgetriebe	Dreip. Automatikgurte hinten außen mit ECE-Label
8 Lautsprecher ( passiv )	Dreip. Automatikgurte vo.m. Gurtstraffer und Höheneinstellung
Abdeckungen für Leichtmetallräder	Dreipunkt-Automatikgurt für mittleren Fondsitz
Abgasendrohr hinten (Standard)	Einbau Differenzierung für Getriebe "DQ381" -- Fahrzeugteile -
Abgaskonzept, EU6 AP	Einstiegsleisten vorne und hinten
Ablagekasten im Kofferraum mit Deckel in der Seitenverkleidung (Deckel links und rechts) Plus Cargoelement	Elektrische Zusatzheizung
Akustische Seitliche Fenster vorne mit SunSet	Entriegelung Heckklappe/Deckel hinten von innen (elektr.)
Antenne nur für FM Empfang, Diversity	Entriegelung Hintersitz Standard
Aufkleber/Schilder in deutsch	Erweiterte Innengeräuschkämpfung
Außen-Sound Standard	Fahrerkniefahrer
Außenspiegel links, konvex	Fahrzeuge mit besonderen Produktaufwer- tungsmaßnahmen
Außenspiegel rechts, konvex	Fahrzeugklassen-Differenzierung -3V0-
Außenspiegel, automatisch abblendbar elektrisch anklapp- /einstellbar separat beheizbar	Federbereich 07 nur Einbausteuerung keine Bedarfsprognose
Außenspiegelgehäuse und diverse Anbauteile in Wagenfarbe	Fertigungsablauf Standard
Ausstattungsstufe - Ambition	Feststellbremse
Aut. Gepäckraumabdeckung - Rollo	Formteilhimmel ungeteilt
Automatische Distanzregelung (mit follow to stop) und Speed-Limiter	Front Assist inkl. City ANB für ACC high
Batterie 420A (70Ah)	Frontantrieb
Batterie/Generator Kapazität Standard	Frontscheibe, Wärmeschutzglas
Bauteilesatz ohne länderspezifische Bauvorschrift	Fußgängerschutzmaßnahmen erweitert und vorausschauend
Beheizbare Scheibenwaschdüsen vorn	Fußhebelwerk "Standard"
Beheizbare Vordersitze	Gewichtsbereich 3 nur Einbausteuerung keine Bedarfsprognose
Berganfahrassistent	Gurtanlagesignalisation (für alle Passagiere)
Betriebserlaubnis Nachtrag	Halbleiter
Bordliteratur in Deutsch	Heckscheibenwischer "AERO"
Bordwerkzeug	Höheneinstellung, manuell, für Vordersitze
BRS für Fahrzeuge ohne E-Antrieb (ESC und eBKV)	Innenleuchte im Fußraum vorn
Business Amundsen	Instrumenteneinsatz, Anzeige in KM/H
Chrom-Paket	Kältemittel R1234yf
	Kein Sonderfahrzeug, Standard-Ausführung

Keine Aktionsausführung	Ohne besondere Karosseriemaßnahmen
Kindersicherung, elektrisch betätigt	Ohne CD/DVD für Navigation
Kindersitzverankerung für Kindersitzsystem ISO FIX	Ohne Dacheinsatz (Voldach)
Komfortsitze vorn	Ohne Durchladeeinrichtung
Komforttelefonie mit LTE und Wireless charging	Ohne ECO-Funktion
Kopfstützen hinten (3 Stück)	Ohne Elektromotor ( Hybrid )
Kopfstützen vorn	Ohne erweitertem Sicherheitssystem
Kraftstoffbehälter	Ohne Feuerlöscher
Kraftstoffsystem Diesel	Ohne Fußmatten
Kühlerschutzgitter	Ohne Garagentoröffner
Landesverkaufsprogramm Deutschland	Ohne Gepäck-Spinne/Netz/Tasche
Lane Assist mit adaptiver Spurführung + Emergency Assist	Ohne Head-Up Display
LED Rückleuchte	Ohne Kamerasysteme/Umfeldsensorik
Leergewichtsbereich 1	Ohne Kindersitz
Leichtmetallräder "ANTARES" 8Jx18" inkl. Super-Rollwiderstandsoptimierte Reifen	Ohne Kindersitzverankerung vorn (ISOFIX)
Leichtmetallräder "ANTARES" 8Jx18"	Ohne Ladeboden
Lendenwirbelstütze, manuell einstellbar in Vordersitzlehnen	Ohne Ladedose
Leseleuchte vorn	Ohne Ladekabel
Leuchtweitenregulierung	Ohne Lehnenentriegelung für Vordersitze
Linkslenker	Ohne Lichtassistent
Low LED Basis Scheinwerfer inkl. LED Tagfahrlicht	Ohne Müdigkeitserkennung
Mit Elektrische Lenksäulenverriegelung (ELV)	Ohne Scheinwerferreinigungsanlage
Mit Halter	Ohne Schmutzfänger
Mit Multifunktionskamera	Ohne Sitzbelüftung/Massagesitze
Mit Verkehrszeichenerkennung	Ohne Sonnenschutzrollo
Mittelarmlehne vorn	Ohne Spurwechselassistent
Mittelkonsole	Ohne Systeme für den Fahrzeugzugang
Motorenstart Standard	Ohne Trennwand
Navi Amundsen + Web radio	Ohne Überführungsausrüstung
Nebelscheinwerfer und Abbiegeleuchte	Ohne Uhr
Nebelschlussleuchte	Ohne Vorbereitung Einbau Funkgerät
Nicht Heissland	Ohne zus. Funktionsfehleranzeige
Nichtraucherausführung	Ohne zus. Leuchten (Beleuchtungen innen)
Normal-Lackierung	Ohne zus. Triebwerks-Unterschutz
Notrufsystem eCall+	Ohne Zusatz-/Standheizung
Ohne "drive select"	Ohne zusätzliche Bereifung
Ohne 2. Batterie	Optionsinfotainment (MIB3)
Ohne Adapter	Pannenset
Ohne Aktivkohlebehälter mit SCR	PDC + "MANOEUVRE ASSIST" - Parksensoren vorne & hinten mit aut. Bremse Funktion
Ohne alternativ-Antriebssystem	Preisstützung
Ohne Anhängervorrichtung	Radschrauben Standard
Ohne Beifahrersitzverstellung vom Fond	Radstand

Rechtsverkehr  
Regionscode " ECE " für Radio  
Reifen 235/45 R18 94W Super-Rollwiderstandsoptimiert  
Reifen ohne Festlegung der Reifenmarke  
Reifendruckkontrolle  
Remote Access / Remote Access + Online Infotainment  
Remote Access + Infotainment Online 3 Jahre  
Rücksitzbank ungeteilt, Lehne geteilt umlegbar mit  
Mittelarmlehne  
Schalthebelknopf/-Griff in Leder  
Scheibenbremsen hinten  
Scheibenbremsen vorn  
Scheibenwischer-Intervallschaltung mit Licht/Regensensor  
Schlüssel für Schließsystem mit Fernbedienung  
Schriftzugsatz in Grundauführung  
Seitenairbag vorn, mit Kopfairbag  
Serienkraftstoff-Erstbefüllung  
Serviceanzeige 30000 km oder 2 Jahre ( variabel )  
Servolenkung, geschwindigkeitsabhängig (Servotronic)  
Sicherheitsinnenspiegel abblendbar  
Sitzbezüge in Stoff  
Sonnenblende mit Make-up Spiegel und LED Beleuchtung  
und Airbagschild  
Spezielles Typschild für EG für M1-Pkw  
Sprachsteuerung  
Standard-Klimazonen  
Start/Stop-Anlage mit Rekuperation  
Stoßfänger Standard  
Tilgergewicht Lenkrad, XX HZ  
Trägerfrequenz 433,92 bis 434,42 MHz  
Transportschutzfolie (Mindestschutz) mit zus.  
Transportschutzmaßnahmen  
Tür und Seitenverkleidung Schaumfolie und Gewebe  
Typrüfstand Deutschland  
Variant/Avant  
Variante Grundausrüstung  
Wartungsintervallverlängerung  
Wegfahrsperre elektronisch  
Zus.Rückstrahler (Türbereich)

## » Bereifung

### MONTIERTE BEREIFUNG

Hersteller	Ort	Position	Typ	Felge	Dimension	Profiltiefe
Continental	Vorne	Links	Sommer	Aluminium	235/45 R 18 94 W	5,0 mm
Continental	Vorne	Rechts	Sommer	Aluminium	235/45 R 18 94 W	5,0 mm
Continental	Hinten	Links	Sommer	Aluminium	235/45 R 18 94 W	4,0 mm
Continental	Hinten	Rechts	Sommer	Aluminium	235/45 R 18 94 W	4,0 mm

**Reifen zulässig:** Ja

**Reifen verkehrssicher:** Ja

### ERSATZ-/NOTRAD & ZUBEHÖR

**Tirefit vorhanden:** Nein

**Kompressor vorhanden:** Nein

## » Wertmindernde Faktoren

Nr	Bauteil	Schadensbeschreibung	Reparaturempfehlung
1	Motorhaube	Delle(n)	Kaltdrücken
2	Fußmatten	Loch	Ersetzen

## » Gebrauchsspuren

Nr	Bauteil	Schadensbeschreibung	Reparaturempfehlung
1	Motorhaube	Steinschlag	Akzeptabel (Gebrauchsspur)
2	Windschutzscheibe	Steinschlag	Akzeptabel (Gebrauchsspur)
3	Seitenwand hinten links	Delle(n)	Akzeptabel (Gebrauchsspur)

## » Fehlteile

Nr	Bauteil	Schadensbeschreibung	Reparaturempfehlung
1	Kompressor	Fehlt	Ersetzen
2	Tirefit	Fehlt	Ersetzen

**» Merkantile Wertminderung**

<b>Vorschäden bekannt:</b>	Nein
<b>Vorschäden feststellbar:</b>	Nein
<b>Nachlackierungen vorhanden:</b>	Nein
<b>Lackschichtdickenmessung durchgeführt:</b>	Ja - ohne Auffälligkeiten/Abweichungen

**ERGEBNISSE DER LACKSCHICHTDICKENMESSUNG**

Die Messwerte lagen im üblichen Bereich.

Pro Bauteil wurden mindestens 3 Messungen durchgeführt.

## » Hinweise zum Zustandsbericht

**Angaben zum Auftrag und zum Bewertungsumfang:**

Es wurde der Auftrag erteilt, einen Zustandsbericht über das beschriebene Fahrzeug zu erstellen.

Die Fahrzeugzustandsbewertung erfolgte auftragsgemäß auf Basis der vom Auftraggeber vorgegebenen Standards für Fahrzeugbewertungen. Die Feststellungen im Einzelfall trifft der Sachverständige aufgrund eigener Sachkunde und nach eigenem sachverständigen Ermessen.

**Fahrzeug-Identifizierung:**

TMBJR7NP5N7034362

FIN abgelesen und stimmt mit Unterlagen überein

**Allgemeinzustand:**

Gereinigt

**Besichtigungsbedingungen:**

Ausreichend

**Hebebühne/Hubmittel benutzt:**

Ja

**Motorenlauf durchgeführt:**

Ja

**Fahrprobe durchgeführt:**

Nein

## » Sonstige Bemerkungen

Vorliegendes Exemplar wurde auf elektronischem Wege erzeugt. Es ist ohne Originalunterschrift gültig.

## » Ansichtsfotos



Fahrzeugansicht - diagonal vorne links



Fahrzeugansicht - diagonal vorne rechts



Fahrzeugansicht - diagonal hinten links



Fahrzeugansicht - diagonal hinten rechts



Innenraum - Cockpit mit Laufleistung



Seitenansicht - Schweller links



Seitenansicht - Schweller rechts



Fahrzeug - Typenschild/Fahrgestellnummer

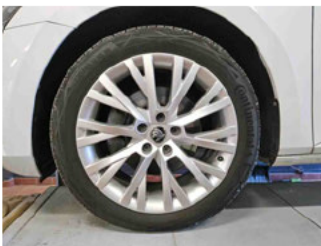

Räder - Rad montiert vorne links

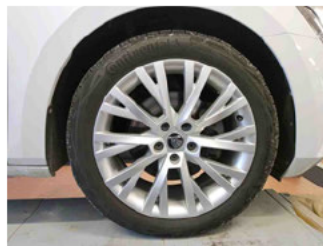

Räder - Rad montiert vorne rechts



Räder - Rad montiert hinten links



Räder - Rad montiert hinten rechts



Innenraum - Mittelkonsole



Fahrzeug - Motorraum offen

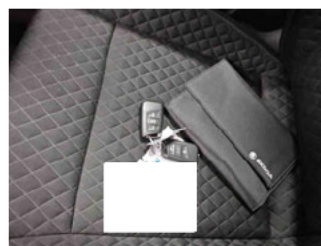

Equipment - Boardmappe/ Securitybag

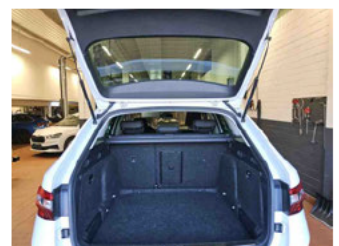

Innenraum - Kofferraum

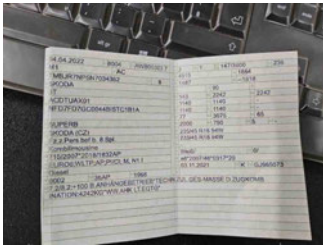

Fahrzeug - abgegebene ZB1

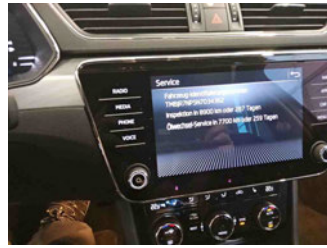

Fahrzeug - Serviceunterlagen /  
Wartungsnachweis



Innenraum - vorne

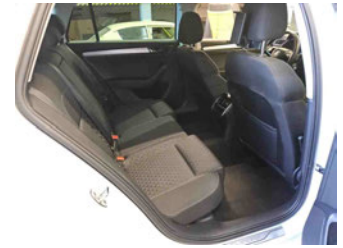

Innenraum - hinten



Unterbodenscan



Innenraum -  
Navigationsgerät/Radio

**» Beschädigungsfotos****WERTMINDERNDE FAKTOREN**

1 - Motorhaube - Delle(n) - Kaltdrücken

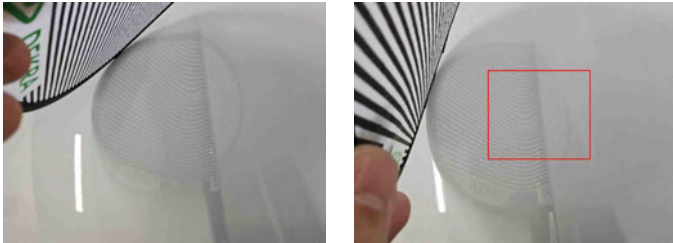

2 - Fußmatten - Loch - Ersetzen

**GEBRAUCHSPUREN**

1 - Motorhaube - Steinschlag - Akzeptabel (Gebrauchsspur)



2 - Windschutzscheibe - Steinschlag - Akzeptabel (Gebrauchsspur)



3 - Seitenwand hinten links - Delle(n) - Akzeptabel (Gebrauchsspur)



## FEHLTEILE

1 - Kompressor - Fehlt - Ersetzen



2 - Tirefit - Fehlt - Ersetzen

