



Bild 1 : Diagonal vorn links



Bild 2 : Diagonal vorn rechts



Bild 3 : Diagonal hinten rechts



Bild 4 : Diagonal hinten links



Bild 5 : Fahrzeugunterseite



Bild 6 : Kombiinstrument (betriebsbereit) mit Km-Stand



Bild 7 : Serviceintervallanzeige



Bild 8 : Durch geöffnete Fahrtüre: Fahrersitz, Armaturenbrett und Schalthebel



Bild 9 : Durch geöffnete hintere Tür: Rücksitzbank



Bild 10 : Mittelkonsole (Radio/Navi eingeschaltet)



Bild 11 : Serviceheft letzter Eintrag, alle Fahrzeugschlüssel, Bordmappe  
Bordmappe

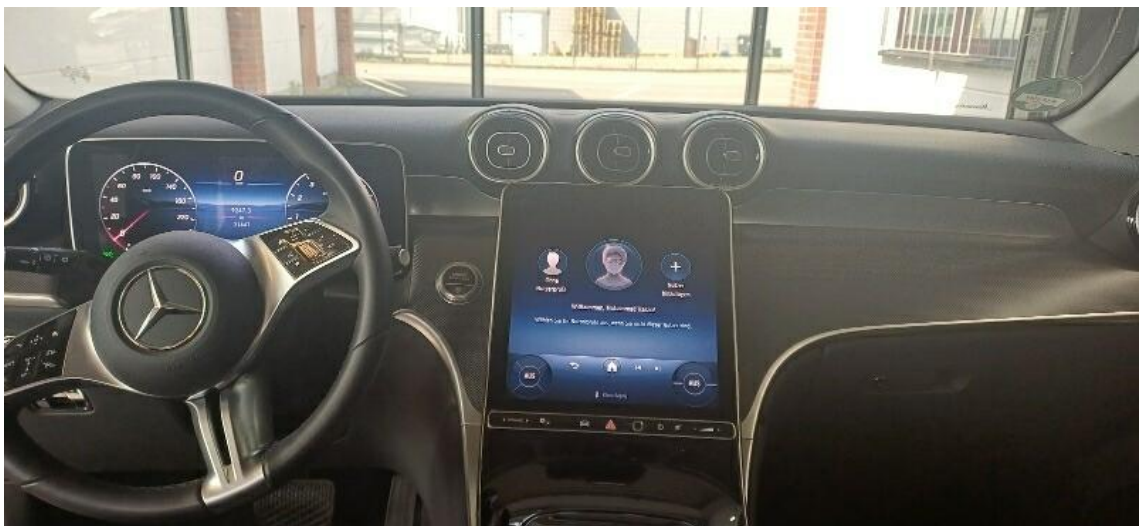

Bild 12 : ZLB Teil 1 (ohne Halterdaten)



Bild 13 : Klappe Getränkehalter rastet nicht ein

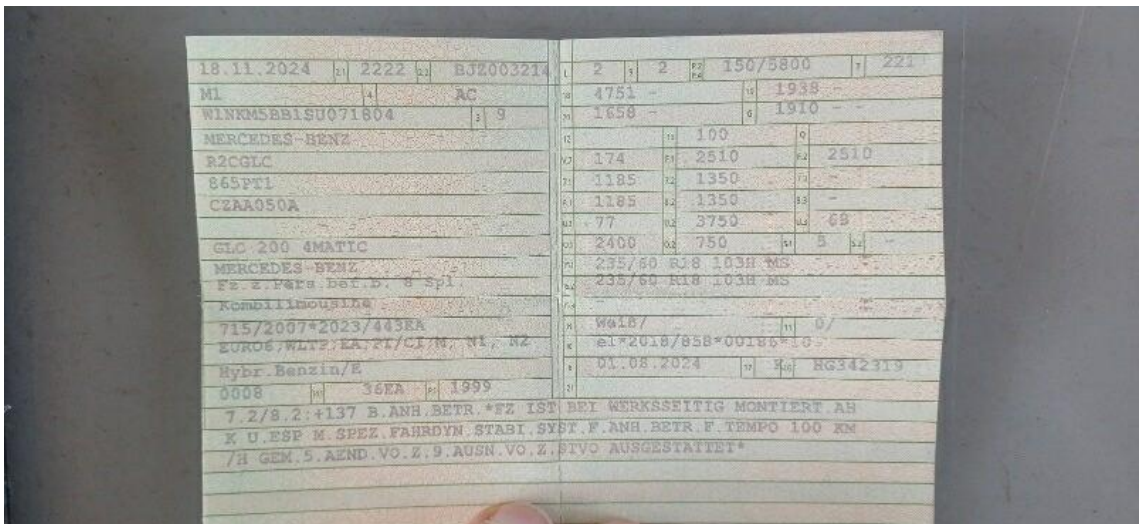

Bild 14 : Seitenwand links verkratzt



Bild 15 : Werbefolierung entfernen

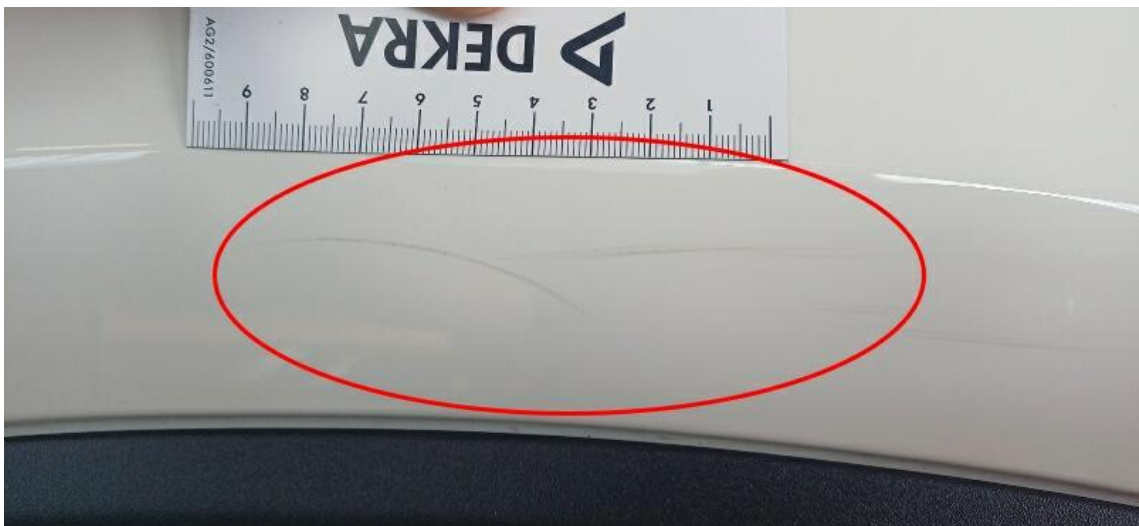

Bild 16 : Werbefolierung entfernen



Bild 17 : Motorabdeckung zerkratzt



Bild 18 : Unterbodenabdeckung rechts gebrochen

# MOBILITY CONCEPT

LVV Nr 470052  
Hersteller Mercedes-Benz  
Model GLC-Class  
Variante DE - SUV5 GLC 200 EU6d, 4Matic Avantgarde, 2022  
- 2024 GLC 200 MHEV  
Listenpreis 53.340,00  
VIN W1NKM5BB1SU071804  
Erstzulassungsdatum 1.11.2024  
Kennzeichen K CC2542

**Schadensfälle der int. Belegnummer: 470052**

15.06.2026

Schadennummer	Unfalldatum	Beschädigung	Schadenhöhe in EUR
2025112922	26.08.2025	Beifahrerseite Seitenteil hinten  Dach  Heckklappe  Rücklicht rechts  sonstige Schadenkosten  Stoßfänger hinten rechts  Siehe Sonstiges	16.844,17

- Seite 1 von 1 -

# Zustandsbericht / Minderwertgutachten

## Vorgang

Auftraggeber  
Besichtigung

Mobility Concept GmbH, Grünwalder Weg 34, 82041 Oberhaching  
07.06.2026

## Bemerkungen

**Diese Dienstleistung wurde entsprechend den Vorgaben des Auftraggebers (Kriterien der fairen Fahrzeugbewertung) erstellt. Im Einzelfall können Abweichungen zum DEKRA Standard vorliegen.**

Laut vorliegenden Informationen wurde ein Schaden am Fahrzeug / Objekt instandgesetzt.

Bei der Lackschichtdickenmessung wurden bei mindestens drei Messungen pro Bauteil Lackschichtdicken von 105 µm bis 350 µm festgestellt.

Es wurde eine optische Überprüfung auf Vorschäden und eine Lackschichtdickenmessung vorgenommen. Dabei wurden Nachlackierungen an folgenden Karosserieteilen festgestellt:

- Motorhaube
- Kotflügel rechts
- Heckklappe
- Dach

Ohne weitergehende Untersuchungen wurde nach dem Umfang der festgestellten Nachlackierungen und der Ausführungsqualität nach sachverständigem Ermessen ein merkantiler Minderwert angesetzt.

Die vorgefundenen Besichtigungsbedingungen waren ausreichend. Das Fahrzeug / Objekt wurde auf einer Hebebühne von unten besichtigt.

Für die Bearbeitung des Vorganges standen folgende Unterlagen zur Verfügung: - Fz-Schein/Zul.Beschein. Teil I  
2 Hauptschlüssel vorgelegt.

## Fahrzeugdaten

Erstzulassung	18.11.2024	Letzte Zulassung	18.11.2024
Hersteller	MERCEDES-BENZ	Typ / Verkaufsbez.	GLC 200 4Matic 9G-TRONIC Avantgarde Advanced
Aufbauart	Geländewagen	Türen	5
Sitzplätze	5	Fahrzeug-Ident.-Nr.	W1NKM5BB1SU071804
HSN / TSN	2222 / BJZ	Schlüssel-Nr.	40380163
Km-Stand abgelesen	21447	Nächste HU §29 StVZO	11 / 2027
Energiequelle / Kraftstoff	Hybr.Benzin/E	Zylinderanzahl	4 / Reihenmotor
Leistung (kW)	150	Hubraum (ccm)	1999
Schadstoffklasse:	EURO6;WLTP;EA;PI/CI;M, N1, N2	Getriebe	Automatik /
Felgen	Leichtmetall	Farbe (Hersteller)	POLARWEISS - UNILACK
Polster / Farbe	Teilleder / Schwarz		

Es wird unterstellt, dass die Gesamtleistung dem abgelesenen Km-Stand entspricht.

## Räder / Reifen

Achse	Reifenbezeichnung	Hersteller/Typ	Art	Profiltiefe
1 links	235 / 60 R 18 103 H	Continental / WinterContact TS 850 P MO	W /O	7 mm
	rechts	235 / 60 R 18 103 H	Continental / WinterContact TS 850 P MO	7 mm
2 links	235 / 60 R 18 103 H	Continental / WinterContact TS 850 P MO	W /O	7 mm
	rechts	235 / 60 R 18 103 H	Continental / WinterContact TS 850 P MO	7 mm
Pannenset	Füllflasche haltbar bis 01.01.2030			

W/ Winter; /O Original; /F Runflat;

## Serienausstattung

Serie: ATTENTION ASSIST, AVANTGARDE Exterieur, AVANTGARDE Interieur, Adaptiver Fernlicht-Assistent, Airbag für Fahrer und Beifahrer, Airbag: Kneebag für Fahrer, Airbag: Sidebag für Fahrer und Beifahrer, Airbag: Windowbag, Aktiver Brems-Assistent, Aktiver Spurhalte-Assistent, Allradantrieb 4MATIC, Ambientebeleuchtung, Anti-Blockier-System (ABS), Antriebs-Schlupf-Regelung (ASR), Automatische Beifahrerairbag-Abschaltung, Basisdienste, Dachreling glanzeloxiertes Aluminium, Doppelcupholder, Downhill-Speed-Regulation (DSR), Drehzahlmesser, Dynamischer Frontstoßfänger mit optischem Unterschutz, EASY-PACK Heckklappe, EASY-Pack: Laderaumabdeckung, Elektronisches Stabilitäts-Programm (ESP), Fahrerdisplay, Fahrwerk: AGILITY CONTROL Fahrwerk mit selektivem Dämpfungssystem, Fingerabdruck Scanner, Fußmatten Velours, Getriebe: 9G-TRONIC, Heckscheibe Wisch/Wasch-Anlage, Heckscheibe heizbar, Innenhimmel Stoff kristallgrau, Instrumententafel in Schwarz mit Kontrastziernaht, Klima: Klimatisierungsautomatik THERMATIC, Kommunikationsmodul (5G) für die Nutzung von Mercedes me connect Diensten, Kühlerverkleidung mit integriertem Mercedes Stern, LED High Performance-Scheinwerfer, Lackierung: Uni, Lenkrad: Multifunktions-Sportlenkrad in Leder, Mercedes-Benz Notrufsystem, Mittelkonsole in Schwarz hochglänzend, Navigation-Zubehör: Erweiterte Funktionen MBUX, Navigation-Zubehör: Vorrüstung für Live Traffic Information, Navigation-Zubehör: Vorrüstung für Navigationsdienste, Navigation: Festplatten-Navigation, Navigation: MBUX Navigation Premium, Ottopartikelfilter, Paket: Ablage, Paket: Avantgarde Advanced, Paket: Chrom-Paket Interieur, Paket: Innenraumlicht, Paket: Kofferraumkomfort-Paket, Paket: Park-Paket mit Rückfahrkamera, Paket: Sitzkomfort, Paket: Spiegel-Paket, Paket: USB-Paket, Polster: Ledernachbildung ARTICO / Stoff, Radiozubehör: Digitales Radio (DAB), Radiozubehör: MBUX Multimediasystem, Reifendruckverlustwarnung, Remote Services, Räder: 45,7 cm (18") Leichtmetallräder im 5-Doppelspeichen-Design schwarz lackiert, Räder: Sommerreifen, Räderzubehör: TIREFIT mit Reifenfüllkompressor, Scheibenwischer mit Regensensor, Servolenkung, Sitze: 4-Wege-Lordosstütze für Fahrer und Beifahrer, Sitzheizung für Fahrer und Beifahrer, Telefon-Zubehör: Kabelloses Ladesystem für mobile Endgeräte, Telefon-Zubehör: Smartphone Integration, Tempomat, Vorrüstung für digitale Schlüsselübergabe, Warnweste für Fahrer, Wegfahrsperrung, Wärmedämmendes dunkel getöntes Glas, Zentraldisplay, Zentralverriegelung mit Fernbedienung, Zierelemente Rautenoptik silbergrau

## Sonderausstattung

Code	Bezeichnung
550	Anhängevorrichtung mit ESP Anhängerstabilisierung
	Lackierung: Sonderlackierung Uni
R38	Räder: 45,7 cm (18") Leichtmetallräder im 5-Doppelspeichen-Design vanadiumsilber lackiert
413	Schiebedach: Panorama-Schiebedach
260	Wegfall Typkennzeichen auf Kofferraumdeckel

---

## Allgemeinzustand und Wartung

Wartungsnachweis: digital

---

## Nicht akzeptierter Zustand / Ausstehende Reparaturen

### Bezeichnung des Schadens / Rep.-Weg

1. Wartung Seit 172 Tagen Überfällig
2. Klappe Getränkehalter rastet nicht ein, erneuern (Bild 13)
3. Unterbodenabdeckung rechts gebrochen, erneuern (Bild 18)
4. Werbefolierung entfernen (Bild 15, 16)

---

## Akzeptierter Zustand / Gebrauchsspuren

Folgende Schäden sind in Anbetracht des Alters, der Laufleistung und dem Einsatzzweck als Gebrauchsspur einzustufen.

### Bezeichnung des Schadens

Seitenwand links verkratzt, smart repair (Bild 14)  
Motorabdeckung zerkratzt, (Bild 17)