

Standplatz: _____

06.07.2026

Fahrzeugbeschreibung

Fahrzeug: **HYUNDAI Nexo Fuel Cell Sports Utility Vehicle 5-türig 0 ccm 163 PS / 120 KW Wasserstoff Automatik**

Amtliches Kennzeichen: HRO-AM 0917 Fahrgestell-Nummer: KMHJ8816FNU017779
 Vertrags-Nummer: 58592081 Erstzulassung: 22.06.2022
 Internes KZ: 15049257 Kilometer-Stand: 40144

Unfall/Schaden: Dem Verkäufer wurden keine unfallbedingten Beschädigungen am Fahrzeug angezeigt.

Ausstattung:

HYUNDAI Nexo Fuel Cell Sports Utility Vehicle 5-türig 0 ccm 163 PS / 120 KW Wasserstoff Automatik

Lackierung: Copper Metallic Polsterung: Kunstleder grau Telefontyp:

Listenpreis ohne Sonderausstattung in EUR (vor Mwst.) **64.949,58**

Sonderausstattung in EUR (vor Mwst.):

| | |
|---------------------|----------|
| Copper Metallic | 0,00 |
| Kunstleder grau | 0,00 |
| Metallic-Lackierung | 0,00 |
| Prime-Paket | 4.378,15 |

Listenpreis gesamt in EUR (vor Mwst.) **69.327,73**

Listenpreis gesamt in EUR (inkl. Mwst.) **82.500,00**

Voraussichtliche Berechnungsbasis* für die Ermittlung des geldwerten Vorteils gesamt in EUR (inkl. Mwst.) 82.500,00

Bitte beachten Sie, dass diese Angabe rein informativ und unverbindlich ist. Maßgeblich für die Ermittlung des steuerlich relevanten geldwerten Vorteils ist der Listenpreis für Verbraucher am Tag der Erstzulassung, der bei Elektro- und Hybridfahrzeugen gegebenenfalls zu mindern ist.

*Voraussichtlicher Bruttolistenpreis für Verbraucher abzüglich Winterräder und / oder Telefonvorbereitung

22653

Technische Daten

(Angaben basieren auf Herstellerangaben*)

| | | | |
|------------------------------|--|-----------------------------|-------|
| Fahrzeug: | HYUNDAI Nexo Fuel Cell Sports Utility Vehicle 5-türig 0 ccm 163 PS / 120 KW Wasserstoff Automatik | | |
| Modelljahr: | 2022 | | |
| kW / PS: | 120 / 163 | Hubraum: | 0 |
| Getriebe: | Automatik | Anzahl Gänge: | 1 |
| Emissionsgruppe: | AN | CO2 (g/km): | 0 |
| durchschn. Verbrauch/100 Km: | 0,0000 | Tankinhalt: | 157 |
| Max. Km/h: | 179 | Beschl. 0-100 Km/h in Sec.: | 9,500 |
| Leergewicht (kg): | 1889 | zul. Gewicht (kg): | 2340 |

* Angaben ohne Gewähr

24800

Unfall-/Schadenspiegel

Vertrags-Nummer: 58592081
Amtliches Kennzeichen: HRO-AM 0917
Übersicht erstellt am: 06.07.2026

Für das Fahrzeug gem. o.g. Leasingvertrag, Fahrzeugtyp

HYUNDAI Nexo Fuel Cell Sports Utility Vehicle 5-türig 0 ccm 163 PS / 120 KW Wasserstoff Automatik

wurden uns während der Vertragslaufzeit nachfolgende Beschädigungen angezeigt:

| <i>Datum</i> | <i>SNR</i> | <i>Verursacher</i> | <i>Beschädigung</i> | <i>Reparatur erfolgt *</i> | <i>Gutachten vorhanden *</i> |
|--------------|------------|--------------------|---------------------|--------------------------------|----------------------------------|
|--------------|------------|--------------------|---------------------|--------------------------------|----------------------------------|

* Sofern für eine Schadennummer mehrere Beschädigungen angegeben sind, gilt der Eintrag in dieser Spalte für die gesamte Schadennummer.

Unfall-/Schadenspiegel zur Kenntnis genommen:_____
Datum und Unterschrift Käufer

31693

Wartungsreport

Vertrags-Nummer: 58592081
Amtliches Kennzeichen: HRO-AM 0917
Übersicht erstellt am: 06.07.2026

Für das Fahrzeug gem. o.g. Leasingvertrag, Fahrzeugtyp

HYUNDAI Nexo Fuel Cell Sports Utility Vehicle 5-türig 0 ccm 163 PS / 120 KW Wasserstoff Automatik

wurden uns während der Vertragslaufzeit nachfolgende Wartungen angezeigt:

Datum **Km-Stand** **Art der Wartung**

Wartungsreport zur Kenntnis genommen:_____
Datum und Unterschrift Käufer



Hüsges Gruppe®
Die Gutachter

Zustandsbericht

| | | | |
|-------------------------|---------------------------|----------------------------|-------------------|
| Kunde : | Allane SE | Amtl. Kennzeichen : | HRO-AM 917 |
| Berichtsnummer : | 000000925138-DE613 | | |
| Referenznummer: | 31176370 | | |

Fahrzeugdaten

Hyundai Nexo (FL)(2018->) Basis

| | | | |
|--------------------------|----------------------------|-------------------------------------|--|
| Fahrzeug-Ident.-Nr.: | KMHJ8816FNU017779 | Laufleistung abgelesen: | 40144 km |
| Erstzulassung / Baujahr: | 22.06.2022 / 2021 | Besichtigungsdatum/-ort: | 15.06.2026 Parkstraße 2, 14974 Ludwigsfelde |
| Fahrzeugart: | PKW | Aufbauart: | Kombilimousine |
| Kraftstoff: | Wasserstoff | Getriebe Art: | Automatik |
| Navi.-Datenträger: | Festplattenlaufwerk | Hubraum / Leistung: | 0 ccm / 120 kW (163 PS) |
| Antriebsart: | Frontantrieb | Lackfarbe: | Copper Metallic / MET |
| Lackart: | Metallic | Türen / Sitzplätze: | 5 / 5 |
| Anzahl Schlüssel: | 2 | Nächste HU / AU: | 07.2027 / 07.2027 |
| Polster Art: | Leder | Serviceheft verfügbar: | Ja |
| Farbe Innenausstattung: | Beige | Serviceheft gepflegt: | Ja |
| Raucherfahrzeug: | Nein | Letzter Service km / am: | 39821 / 11.06.2026 |
| Fahrzeug fahrbereit: | Ja | Vorgelegte Fahrzeug- Unterlagen: | ZB I (Fzg.Schein) |
| Zustand aussen: | 2 - Gut | Zustand innen: | 2 - Gut |

Der Zustandsbericht wurde unparteiisch und nach bestem Wissen und Gewissen erstellt. Die im Zustandsbericht aufgeführten Bilder sind Bestandteil der Fahrzeugbeschreibung, hinsichtlich der Ausstattung und des Fahrzeug-zustandes.



Montierte Bereifung

| Reifenart / Felgentyp: | Sommerreifen | Aluminium original |
|---------------------------|-----------------------|----------------------------|
| 1. Achse - links / Zust. | Hankook | 245/45/R19/98W 8 mm |
| 1. Achse - rechts / Zust. | Hankook | 245/45/R19/98W 8 mm |
| 2. Achse - links / Zust. | Hankook | 245/45/R19/98W 8 mm |
| 2. Achse - rechts / Zust. | Hankook | 245/45/R19/98W 8 mm |
| Verkehrssicherheit: | Verkehrssicher | |

Serienausstattung

- 3. Bremsleuchte
- Airbag Beifahrerseite
- Airbag Fahrerseite
- Alarmanlage
- Antriebsart Frontantrieb
- Audiosystem Radio RDS
- Außenspiegel elektr. verstell- und heizbar, beide
- Blinkleuchte in Außenspiegel integriert
- Dachspoiler
- Elektr. Bremskraftverteilung
- Elektron. Stabilitätskontrolle (ESC) mit Bremsassistent
- Fahrassistenz-System: aktiver Totwinkel-Assistent
- Fahrassistenz-System: Autonome Notbremsfunktion inkl. Frontkollisionswarnung (FCA)
Fahrassistenz-System: Autonome Notbremsfunktion inkl. Fußgängererkennung (FCA-Ped.), Fahrassistenz-System: Autonome Notbremsfunktion inkl. Fahrradfahrererkennung (FCA-Cyc.)
- Fahrassistenz-System Einpark-Assistent
- Fahrassistenz-System Fahrprofilwahl (Drive Mode)
- Fahrassistenz-System Querverkehrs-Assistent (Cross Traffic)
- Fahrassistenz-System: Stauassistent
- Fahrer-Informations-System
- Fensterheber elektrisch vorn und hinten, mit Auf-/Ab-Automatik
- 6 Lautsprecher
- Airbag Beifahrerseite abschaltbar
- Akustischer Umfeldschutz (Virtual Engine Sound System, VESS)
- Anti-Blockier-System (ABS)
- Audiobedienung am Lenkrad
- Außenspiegel elektr. anklappbar
- Außenspiegel lackiert
- Bremsassistent
- Einschaltautomatik für Fahrlicht / Lichtsensor
- Elektromotor 120 kW (Wasserstoffantrieb / Brennstoffzelle)
- Fahrassistenz-System: aktiver Spurhalteassistent (LKAS, Lane Keep Assist System)
- Fahrassistenz-System: Aufmerksamkeits-Assistent
- Berganfahrhilfe
- Fahrassistenz-System Einparkhilfe vorn und hinten
- Fahrassistenz-System Fernlichtassistent
- Fahrassistenz-System: Sicherheitssystem mit automatischem Notruf (ERA GLONASS / eCall)
- Fahrassistenz-System Verkehrsschildassistent
- Fensterheber elektrisch vorn + hinten
- Freisprecheinrichtung Bluetooth

- Frontscheibe Verbundglas
- Gepäckraumabdeckung / Rollo
- Getriebe für Wasserstoffantrieb / Brennstoffzelle
- Getränkehalter vorn
- Handschuhfach beleuchtet
- Heckleuchten LED
- Heckscheibenwischer
- Innenspiegel mit Abblendautomatik
- Isofix-Aufnahmen für Kindersitz
- Klimaautomatik 2-Zonen
Innenraumfilter: Pollenfilter
- Kopfstützen hinten verstellbar
- Lenkrad (Leder) mit Multifunktion
- Lenkrad heizbar
- Lenksäule (Lenkrad) verstellbar (vertikal / axial)
- Licht-aus-Automatik
- LM-Felgen
- Metallic-Lackierung
- Mittelarmlehne vorn
- Nebelschlussleuchte
- Radioempfang digital (DAB+)
- Reifen-Reparaturkit
- Rückfahrkamera
- Schalt-/Wählhebel (Shift by Wire)
- Scheinwerfer Voll-LED
Leuchtweitenregelung automatisch
- Seitenschutzleisten
- Servolenkung
- Sitz vorn links höhenverstellbar
- Sitzbezug / Polsterung: Kunstleder
- Sitzheizung vorn
- Smartphone Schnittstelle (Apple CarPlay & Android Auto)
- Sprachbediensystem Spracherkennung
- Steckdose (12V-Anschluß) im Koffer-/Laderaum
- Tagfahrlicht LED
- Gegenlenkunterstützung (Vehicle Stability Management, VSM)
- Geschwindigkeits-Regelanlage (Tempomat) mit Abstandsregelung ACC
- Getränkehalter hinten
- Gurtstraffer
- Heckklappe/-Deckel elektr. betätigt (öffnen + schliessen)
- Heckscheibe heizbar
- Induktionsladeschale für Smartphone
- Instrumentenanzeige Farbdisplay 12,3 Zoll
- Karosserie 5-türig
- Kopf-Airbag-System
- Lendenwirbelstütze Sitz vorn links, elektr. verstellbar
- Lenkrad (Leder, 2-farbig)
- Lenkrad mit Schaltwippen
- Leseleuchte
- Lifetime MapCare (Internetbasierende Dienste)
- Manuelle Trocknung der Brennstoffzelle (H2O-Out)
- Mittelarmlehne hinten
- Navigationssystem
- Parkbremse elektrisch (EPB)
- Radstand 2790 mm
- Reifendruck-Kontrollsystem
- Rücksitzlehne geteilt/klappbar
- Scheibenbeschlagenerkennung / Regelung
- Seitenairbag vorn
- Service-System: Remote Services (Blue Link)
- Sicherheitsgurte vorn höhenverstellbar
- Sitz vorn rechts höhenverstellbar
- Sitze vorn elektr. verstellbar
- Smart-Key
- Sonnenblenden mit Spiegel (beleuchtet)
- Start-Stop-Knopf
- Stoßfänger lackiert
- Touchscreen-Farbdisplay (10,25 Zoll)

- | | |
|---|----------------------------------|
| • Traktionskontrolle (TCS) | • Türgriffe außen Wagenfarbe |
| • USB-Anschluss + AUX-IN-Anschluss | • Verglasung getönt |
| • Warnanlage für Sicherheitsgurte, Fahrer-/Beifahrerseite | • Wegfahrsperrung (elektronisch) |
| • Zentralverriegelung mit Fernbedienung | |

Sonderausstattung

- Premium-Paket
Dachreling, Schiebe-/Hebedach elektrisch (Glas), Soundsystem KRELL, Sitzheizung hinten, Komfortsitze vorn inkl. Belüftung, Kamerasystem Around View, LM-Felgen

Wir weisen darauf hin, dass die bereitgestellten Daten aus der DAT-Datenbank übernommen wurden. Für die Vollständigkeit und Richtigkeit kann keine Haftung übernommen werden.

Allgemeine Prüfung

| | |
|--------------------------------------|--|
| Probefahrt: | Eingeschränkt durchgeführt Aufgrund der Bedingungen konnte eine kurze Probefahrt nur mit mäßiger Geschwindigkeit durchgeführt werden. Im Rahmen der Probefahrt wurden weitere Prüfungen durchgeführt. Die Ergebnisse sind im weiteren Verlauf des Gutachtens dokumentiert. |
| Unterbodenprüfung: | Nicht möglich Eine Besichtigung der Fahrzeugunterseite konnte nicht durchgeführt werden. |
| Laufleistung plausibel: | Ja Ja |
| Hinweis: | |
| Hinweis (Verkehrssicherheit): | |

Unfallschadenprüfung

| | |
|--|---|
| Rep. Vorschäden / -höhe brutto: | Keine feststellbar Im Rahmen einer Sichtprüfung der Karosserieaußenhaut konnten keine Vorschäden festgestellt werden. |
| Lackschichtendickenmessung: | Innerhalb der Toleranzen Am Fahrzeug wurde eine Lackschichtdickenmessung an der Karosserieaußenhaut durchgeführt. Die Messwerte lagen innerhalb der Toleranzen von Erstlackierungen. Hinweise, die auf einen instandgesetzten Unfallschaden oder auf durchgeführte Nachlackierungen hindeuten, waren nicht erkennbar. |
| Bestehender Unfallschaden: | Nicht festgestellt Am Fahrzeug wurden im Rahmen einer Sichtprüfung der Karosserieaußenhaut keine bestehenden Unfallschäden festgestellt (ausgenommen übliche Gebrauchsspuren). |
| Hinweis: | |

Übersicht durchgeführte Zustandsprüfung

| | | | | | |
|---------------------|------------|---|---------------------|-----------------------|---|
| Klimaanlage: | In Ordnung |  | Sitzheizung: | Eingeschränkt geprüft |  |
|---------------------|------------|---|---------------------|-----------------------|---|

| | | | | | |
|---------------------|-----------------------|---|-----------------------------|-----------------------|---|
| Lichtanlage: | Eingeschränkt geprüft | ✓ | Sonnendach/ Verdeck: | In Ordnung | ✓ |
| Bremsanlage: | Eingeschränkt geprüft | ✓ | Motorlauf: | Eingeschränkt geprüft | ✓ |

Durchgeführte Technikprüfung

| | |
|-----------------------------|---|
| Klimaanlage: | Eine Funktion der Klimaanlage wurde zum Besichtigungszeitpunkt festgestellt. |
| Sitzheizung: | Eingeschränkt geprüft |
| Lichtanlage: | Die Lichtanlage konnte zum Besichtigungszeitpunkt nur eingeschränkt geprüft werden. |
| Sonnendach/ Verdeck: | In Ordnung |
| Bremsanlage: | Die Bremsanlage wurde durch eine Inaugenscheinnahme geprüft. |
| Motorlauf: | Die Überprüfung des Motorlaufs war nur eingeschränkt möglich. Dabei wurden keine akustischen bzw. visuellen Auffälligkeiten festgestellt. |
| Hinweis: | *TÜV-Bericht wurde nachgereicht |

Schaden

| | | | |
|--|-------------------------------|------------------------------|-----------------|
|  | Karosserie außen | | |
| | Bauteil | Schaden | Rep.-Art |
| 1. | Außenspiegel Gehäuse - Rechts | Gebrauchsspuren | Ohne Reparatur |
| 2. | Windschutzscheibe | Gebrauchsspuren | Ohne Reparatur |
| 3. | Frontspoiler | Abschürfung | Smart Repair |
| 4. | Tür Hinten - Rechts | Kratzer Tief Bis Grundierung | Smart Repair |
|  | Sonstiges | | |
| | Bauteil | Schaden | Rep.-Art |
| 5. | Tire-fit Füllmittel | Fällig | Erneuern |

Eine Vorschadenprüfung erfolgt ausschließlich im Rahmen und der Möglichkeiten einer Inaugenscheinnahme und Lackschichtenmessung ohne eine Demontage von Bauteilen. Ein möglicher Vorschadenumfang ist unbekannt.

Wir weisen darauf hin, dass das Fahrzeug zusätzlich zu den im Bericht aufgeführten Beschädigungen alters- und laufleistungsbedingte Gebrauchsspuren aufweisen kann, wie sie im normalen Gebrauch unvermeidlich sind (kleine Beulen, Dellen, Kratzer).

Es wird zudem keine Haftung für einen Defekt und / oder verborgen gebliebene Schäden im Hinblick auf Elektronik und Mechanik übernommen, sowie für arglistige Täuschung und verschwiegene Mängel.

Bilddokumentation



Vorne links



Vorne rechts



Hinten rechts



Hinten links



Kofferraum



Innen



Kombiinstrument



Kilometerstand



Mittelkonsole

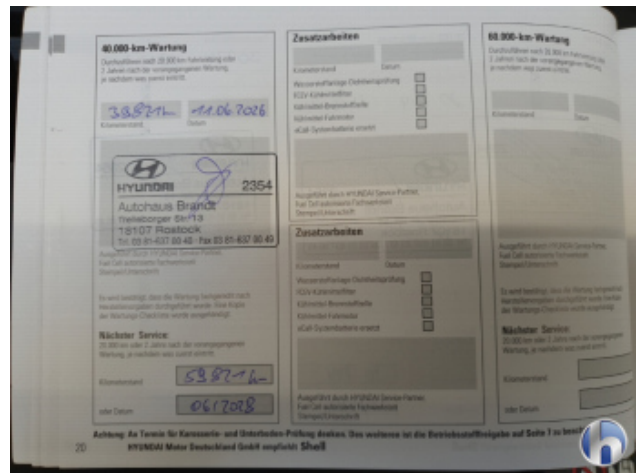

Serviceheft/Nachweis

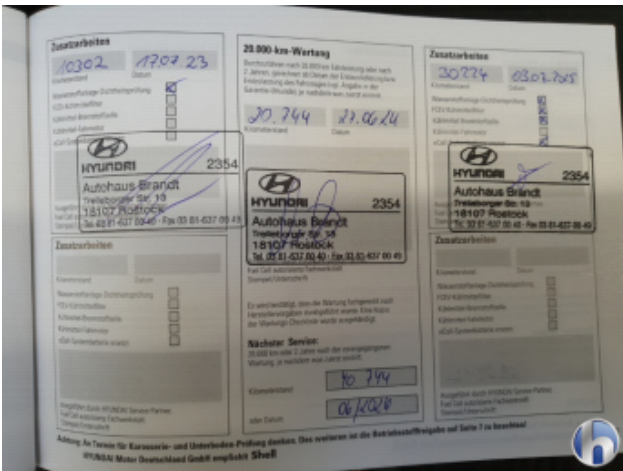

Serviceheft/Nachweis

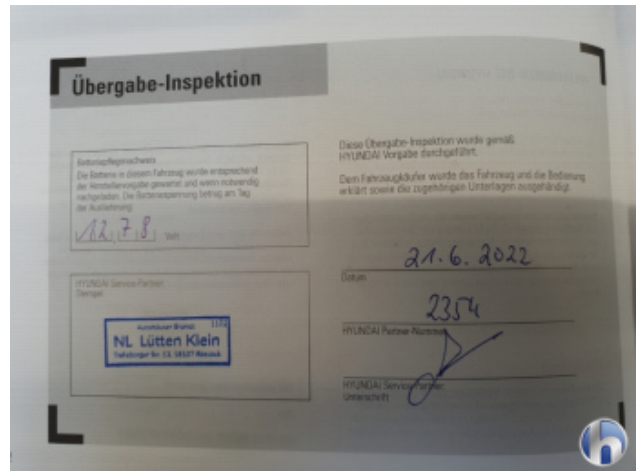

Serviceheft/Nachweis



Sonstiges



Motorraum



Felgen



Bereifung



Bereifung



Bereifung



Bereifung



1. Außenspiegel Gehäuse - Rechts
Gebrauchsspuren - Ohne Reparatur



1. Außenspiegel Gehäuse - Rechts
Gebrauchsspuren - Ohne Reparatur



2. Windschutzscheibe
Gebrauchsspuren - Ohne Reparatur

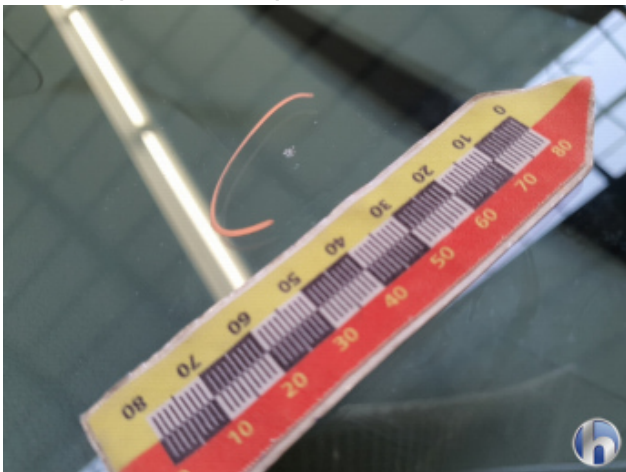

2. Windschutzscheibe
Gebrauchsspuren - Ohne Reparatur

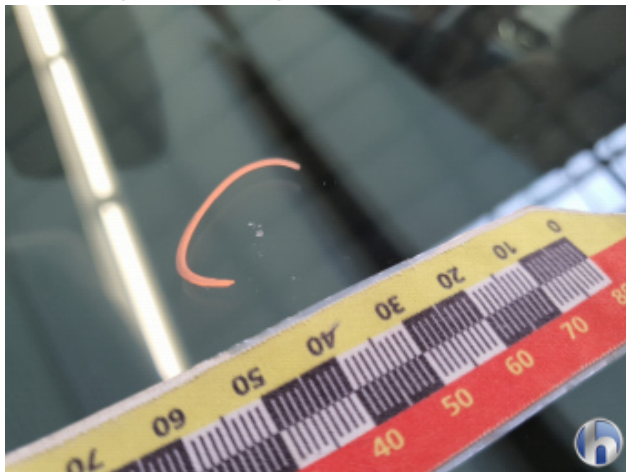

2. Windschutzscheibe
Gebrauchsspuren - Ohne Reparatur



3. Frontspoiler
Abschürfung - Smart Repair



3. Frontspoiler
Abschürfung - Smart Repair



3. Frontspoiler
Abschürfung - Smart Repair



4. Tür Hinten - Rechts
Kratzer Tief Bis Grundierung - Smart Repair



4. Tür Hinten - Rechts
Kratzer Tief Bis Grundierung - Smart Repair

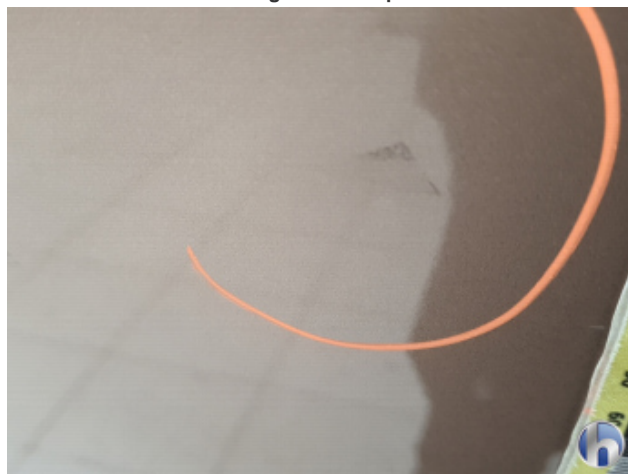

4. Tür Hinten - Rechts
Kratzer Tief Bis Grundierung - Smart Repair



4. Tür Hinten - Rechts
Kratzer Tief Bis Grundierung - Smart Repair



5. Tire-fit Füllmittel
Fällig - Erneuern



5. Tire-fit Füllmittel
Fällig - Erneuern