

» Übersicht

Auftrags-Nr: 1002445809
Besichtigt am: 08.05.2026 15:38
Berichts-Nr: 10576408
FIN: VSSZZZKJ1RR122669



Fahrzeugansicht - diagonal
vorne links



Fahrzeugansicht - diagonal
hinten rechts



Innenraum - Cockpit mit
Laufleistung

» Fahrzeugdaten

Fahrzeugkategorie:	Personenkraftwagen
Fahrzeugart:	Kleinwagen
Hersteller:	Seat
Modell:	Ibiza
HSN / TSN:	7593 / ANH
Erstzulassungsdatum:	10.05.2024
Laufleistung:	29.519 km
Nachweis Kilometerstand:	Abgelesen
Farbe:	Mitternachtsschwarz
Farbe Dach:	Mitternachtsschwarz
Antriebsart:	Frontantrieb
Motorisierung/Kraftstoff:	Benzin
Hubraum:	1.000 ccm
Leistung:	85 kW (116 PS)
Fahrzeuglänge:	
Fahrzeughöhe:	
Fahrzeugbreite:	
Zulässiges Gesamtgewicht:	
Radstand:	
Anzahl Achsen:	2
Zylinder:	3
Schadstoffklasse:	Euro 6
Anzahl Türen:	4
Anzahl Sitze:	5
Getriebe:	Automatik 7-Gang
Polsterart:	Stoff
Interieurfarbe:	Grau-Schwarz-Swing
Anzahl vorhandene Schlüssel:	2

» Dokumente & Wartung

Nächste HU:	
Zulassungsbescheinigung (ZBT1 Original) vorhanden:	Ja
Zulassungsbescheinigung entgegengenommen:	Ja
Kennzeichen entgegengenommen:	Keine
Wartungsheft:	Digital
Wartungsnachweis:	Nicht prüfbar
Datum der letzten Wartung:	
Km-Stand bei letzter Wartung:	
Restlauf bis Service:	29.500 KM

» Fahrzeugausstattung

16"-Leichtmetallräder "Design" 20/3, bearbeitet, in Atomgrau	Ebener Ladeboden hinten
2 Leseleuchten vorn	Einbau Differenzierung für Getriebe"DQ 200" -- Fahrzeugteile --
3 Zyl.Ottomotor 1,0L Aggr. 05C.B	Einparkhilfe vorn und hinten
3-Zyl.-Benzinmotor 1,0 l/85 kW TSI Grundmotor: TJ4, "TSI"	Einstiegsinfotainment Radio GP (UNECE)
4 Türen	Einton-Signalhorn
6 Lautsprecher (passiv)	Elektronisches Stabilisierungsprogramm (ESP)
7-Gang-Automatikgetriebe "A7"	Extern, USB Typ-C nur Datenbuchse(n)
Abdeckungen für Leichtmetallräder	Fahrzeuge mit besonderen Produktaufwertungsmaßnahmen
Abgasendrohr hinten (Standard)	Fahrzeugklassen-Differenzierung -6F0-
Abgaskonzept, WLTP3 M1, N1-I//EU6EA	Federbereich 05 nur Einbausteuerung keine Bedarfsprognose
Ablenkungs- und Müdigkeitserkennung	Fensterheber mit Komfortschaltung und Abschaltsicherung, elektrisch
Abwicklung Serie	Fertigungsablauf Standard
Airbag FS und BFS, ohne Knieairbag, mit BFS-Deaktivierung	Formteilhimmel ungeteilt
Aktivkohlebehälter (EVAP)	Frei konfigurierbares Kombiinstrument
Antenne für AM/FM Empfang	Frischluftansaugung mit Aktivkohlefilter
Armaturentafel Standard	Front Assist inkl. City ANB ohne ACC
Aufnahmevorrichtung im Kofferraum	Frontantrieb
Außenspiegel links, konvex	Frontscheibe, Wärmeschutzglas
Außenspiegel rechts, konvex	Frostschutz bis -25 Grad Celsius Toleranz bis -30 Grad C
Außenspiegel, elektrisch anklappbar und elektrisch einstell-/beheizbar	FULL LINK
Außenspiegelgehäuse und diverse Anbauteile in Wagenfarbe	Fußgänger- und Radfahrerschutzmaßnahmen erweitert und vorausschauend
Ausströmer	Fußhebelwerk "Standard"
Ausströmerpaket in Neutralfarbe	Gepäckraumabdeckung, klappbar
Batterie 320A (49Ah)	Gepäckraumauskleidung (Ausf.1)
Bauteilesatz ohne länderspezifische Bauvorschrift	Geschwindigkeitsregelanlage plus Speed-Limiter
Berganfahrassistent	Gewichtsbereich 8 nur Einbausteuerung keine Bedarfsprognose
Betriebserlaubnis Nachtrag	Gurtkontrolle, E-Kontakt vorn und hinten, optisch und akustisch
Bordliteratur in Deutsch	Handbremshebelgriff in Leder
Bordwerkzeug	Heckscheiben-Wisch-Waschanlage mit Intervallschaltung
Chrom-Paket	Hinterachse "Standard"
Climatronic mit Stauluftregelung, FCKW-frei	Höheneinstellung,manuell,für Vordersitze
Connectivity Box: Kabellose Ladestation für Mobiltelefon	Instrumenteneinsatz, Anzeige in KM/H
Dämpfung hinten	Interieurpaket: Doppelter Boden, Schublade unter dem re. Sitz, Staufach unter dem li. Sitz, Mittelarmlehne vorn
Dämpfung vorn	Kältemittel R1234yf
Dekor-Einlagen	Kein Sonderfahrzeug,Standard-Ausführung
Digitaler Radioempfang	Keine Aktionsausführung
Drehstromgenerator 140 A	Kennzeichenbeleuchtung Standard
Dreip.Automatikgurte hinten außen mit ECE-Label	Kindersitzverankerung für Kindersitzsystem ISO FIX
Dreip.-Automatikgurte vorn,mit Gurt- klemmer ohne Höheneinstellung	Komfortpaket
Dreipunkt-Automatikgurt für mittleren Fondsitz	

Komforttelefonie, ohne Außenantennenanbindung	Ohne Feuerlöscher
Kopfstützen hinten (3 Stück)	Ohne Fußmatten
Kopfstützen vorn	Ohne Gepäck-Netze/Taschen an Rückenlehnen
Kraftstoffsystem Otto-Einspritzer (Tropicalisiert)	Ohne Heckspoiler
Kurzheck	Ohne Individualeinbau
Landesverkaufsprogramm Deutschland	Ohne Innenleuchte im Fußraum
LED- Hauptscheinwerfer	Ohne Lehnenentriegelung für Vordersitze
Ledersportmultifunktionslenkrad	Ohne Lendenwirbelstütze in den Sitzlehnen
Leichtmetallräder 6 1/2J x 16	Ohne Lichtassistent
Lenksäule, axial u. vertikal einstellbar	Ohne Navigationsgerät
Leuchtweitenregulierung	Ohne Nebelscheinwerfer
Linkslenker	Ohne Oberflächenschutz mit zusätzlichen Transportschutzmaßnahmen
Luxusausstattung	Ohne Scheinwerferreinigungsanlage
Mit Multifunktionskamera	Ohne Sonderspezifikationen
Mit Rückfahrkamerasystem (Ausf.1)	Ohne Sprachsteuerung
Mit UNECE CS (R155) ohne SU (R156)	Ohne Spurwechselassistent
Mit Verkehrszeichenerkennung	Ohne Überführungsausrüstung
Mittelarmlehne vorn	Ohne Verbandmaterial, ohne Warndreieck
Modul Boden hinten Ausführung 1	Ohne Wärmespeicher/Zusatzheizung
Multifunktionsanzeige/Bordcomputer "FPK" Entry	Ohne Waschwasser-Standanzeige
Nebelschlussleuchte	Ohne zus. Geräuschkämpfungsmaßnahmen für Innenraum
Nicht Heissland	Ohne zus. Karosserieabdeckungen seitlich(Steinschlagschutz)
Nichtraucherausführung	Ohne zus. Leuchten (Beleuchtungen innen)
Normalausführung	Ohne zus. Triebwerks-Unterschutz
Normal-Lackierung	Ohne Zusatz-/Standheizung
Normalluftfilter	Ohne zusätzliche Bereifung
Normalsitze vorn	Online-Dienst, mit OCU, ohne Head Unit Codierung, ohne WFS-Verbund
Ohne "drive select"	Paket "Vision Plus": Rückfahrkamera, Ultraschall-Einparkhilfe vorn und hinten
Ohne 2. Batterie	Pan-European-eCall
Ohne alternativ-Antriebssystem	Pannen-Set
Ohne Anhängervorrichtung	Preisnachlass-Paket
Ohne Applikationen	Radschrauben mit Diebstahlsicherung (nicht abschließbar)
Ohne beheizbare Scheibenwaschdüsen	Radstand
Ohne besondere Farbausstattung	Rechtsverkehr
Ohne besondere Karosseriemaßnahmen	Regionscode " ECE " für Radio
Ohne CD/DVD für Navigation	Reifen 195/55 R16 91V xl Super- Rollwiderstandsoptimiert, Generation 2
Ohne CD-Wechsler/CD-Player	Reifen ohne Festlegung der Reifenmarke
Ohne Dacheinsatz (Volldach)	Reifendruckkontrolle
Ohne Dachreling / Dachlastträger	Rücksitzbank ungeteilt, Lehne geteilt umlegbar
Ohne Dekorfolien/Embleme	SBBR-Leuchten, Normalausführung
Ohne Differenzialsperre	Schalthebelknopf/-Griff in Leder
Ohne ECO-Funktion	Scheiben seitlich und hinten in Wärmeschutzverglasung
Ohne erweitertem Sicherheitssystem	

Scheibenbremsen hinten (Geomet D)
 Scheibenbremsen vorn (Geomet D)
 Scheibenwischer-Intervallschaltung mit Licht/Regensensor
 Schriftzugsatz in Grundausführung
 Schubladen unter den Vordersitzen
 Seitenairbag vorn, mit Kopfairbag
 Seitenschutzleiste
 Serienkraftstoff-Erstbefüllung
 Serviceanzeige 30000 km oder 2 Jahre (variabel)
 Servolenkung
 Sicherheitsinnenspiegel automatisch abblendbar
 Sitzbezüge in Stoff
 Sitzheizung für Vordersitze getrennt regelbar
 Sonderpreis
 Sonnenblenden mit Spiegel, Airbag-Label auf Beifahrersonnenblende
 Spezielles Typschild für EG für M1-Pkw
 Spurhalteassistent
 Stabilisator vorn
 Standard-Klimazonen
 Start/Stop-Anlage mit Rekuperation
 Stoßfänger in Wagenfarbe
 Tagesfahrlicht mit Assistenzfahrlicht u.Coming- Leaving-home Funktion manuell
 Trägerfrequenz 433,92 bis 434,42 MHz
 Tür und Seitenverkleidung
 Typprüfland Deutschland
 Typzeichen und Firmenemblem
 Überhang hinten, kurz
 Variante
 Version Standard plus
 Wartungsintervallverlängerung
 Wegfahrsperrung elektronisch
 Werksinterne Steuerung Selbstabholer
 Winterpaket
 Wired & Wireless App-Connect
 Zentralverriegelung m. FunkfernbedienungInnenbetätigung ohne Safesicherung
 Zierleisten Standard

» Bereifung

MONTIERTE BEREIFUNG

Hersteller	Ort	Position	Typ	Felge	Dimension	Profiltiefe
Goodyear	Vorne	Links	Sommer	Aluminium	195/55 R 16 91 V	5,0 mm
Goodyear	Vorne	Rechts	Sommer	Aluminium	195/55 R 16 91 V	5,0 mm
Goodyear	Hinten	Links	Sommer	Aluminium	195/55 R 16 91 V	6,0 mm
Goodyear	Hinten	Rechts	Sommer	Aluminium	195/55 R 16 91 V	6,0 mm

Reifen zulässig: Ja

Reifen verkehrssicher: Ja

ERSATZ-/NOTRAD & ZUBEHÖR

Tirefit vorhanden: Ja

Tirefit Ablaufdatum: 01.2028

Kompressor vorhanden: Ja

» Wertmindernde Faktoren

Nr	Bauteil	Schadensbeschreibung	Reparaturempfehlung
1	Motorhaube	Kratzer	Lackieren
2	Tür vorne links	Kratzer	Lackieren
3	Vorbereitungszeit Metall-Lackierung	Lack Vorbereitung	Ausführen
4	Motorhaube	Delle(n)	Kaltdrücken

» Gebrauchsspuren

Das Fahrzeug weist dem Alter, der Laufleistung und dem Einsatzzweck entsprechende Gebrauchsspuren auf.

» Merkantile Wertminderung

Vorschäden bekannt:	Nein
Vorschäden feststellbar:	Nein
Nachlackierungen vorhanden:	Nein
Lackschichtdickenmessung durchgeführt:	Ja - ohne Auffälligkeiten/Abweichungen

ERGEBNISSE DER LACKSCHICHTDICKENMESSUNG

Die Messwerte lagen im üblichen Bereich.

Pro Bauteil wurden mindestens 3 Messungen durchgeführt.

» Hinweise zum Zustandsbericht

Angaben zum Auftrag und zum Bewertungsumfang:

Es wurde der Auftrag erteilt, einen Zustandsbericht über das beschriebene Fahrzeug zu erstellen.

Die Fahrzeugzustandsbewertung erfolgte auftragsgemäß auf Basis der vom Auftraggeber vorgegebenen Standards für Fahrzeugbewertungen. Die Feststellungen im Einzelfall trifft der Sachverständige aufgrund eigener Sachkunde und nach eigenem sachverständigen Ermessen.

Fahrzeug-Identifizierung:

VSSZZZKJ1RR122669

FIN abgelesen und stimmt mit Unterlagen überein

Allgemeinzustand:

Gepflegter Allgemeinzustand

Besichtigungsbedingungen:

Ausreichend

Hebebühne/Hubmittel benutzt:

Ja

Motorenlauf durchgeführt:

Ja

Fahrprobe durchgeführt:

Ja

» Sonstige Bemerkungen

Vorliegendes Exemplar wurde auf elektronischem Wege erzeugt. Es ist ohne Originalunterschrift gültig.

» Ansichtsfotos



Fahrzeugansicht - diagonal vorne links



Fahrzeugansicht - diagonal vorne rechts

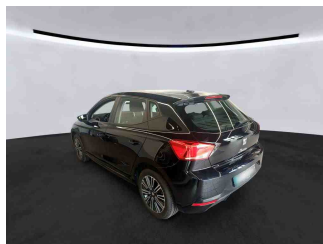

Fahrzeugansicht - diagonal hinten links



Fahrzeugansicht - diagonal hinten rechts



Innenraum - Cockpit mit Laufleistung

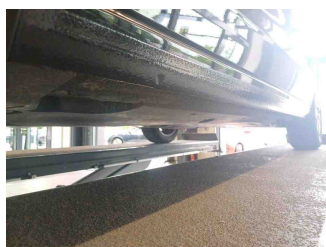

Seitenansicht - Schweller links

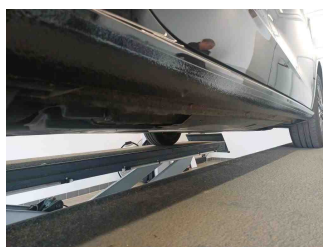

Seitenansicht - Schweller rechts



Fahrzeug - Typenschild/Fahrgestellnummer

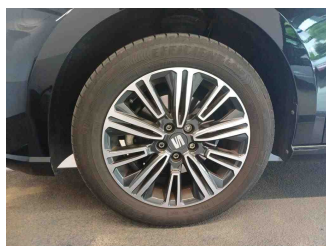

Räder - Rad montiert vorne links

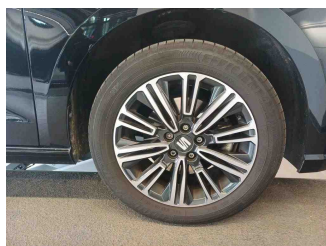

Räder - Rad montiert vorne rechts

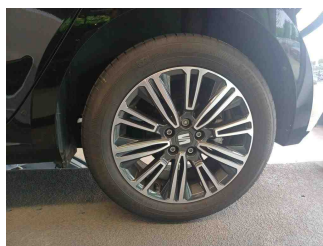

Räder - Rad montiert hinten links

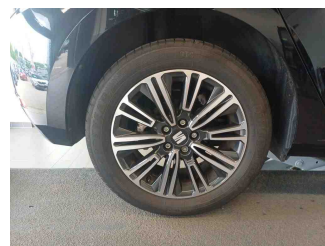

Räder - Rad montiert hinten rechts

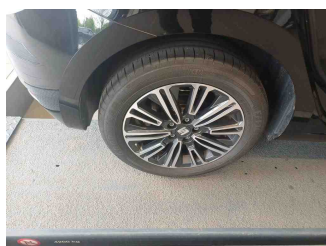

Innenraum - Mittelkonsole

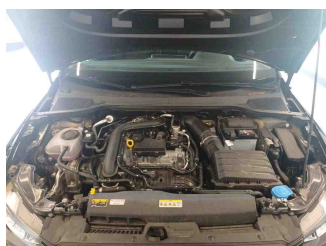

Fahrzeug - Motorraum offen

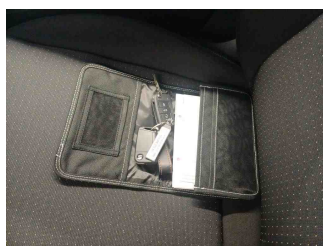

Equipment - Boardmappe/ Securitybag

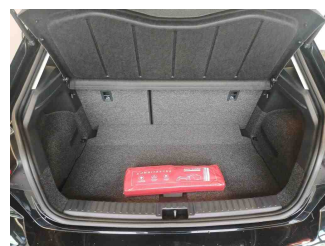

Innenraum - Kofferraum

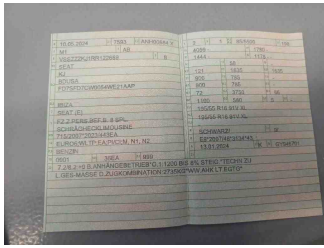

Fahrzeug - abgegebene ZB1

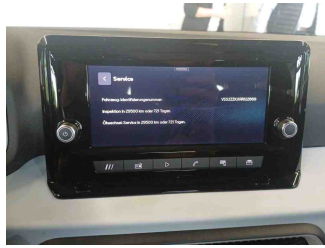

Fahrzeug - Serviceunterlagen /
Wartungsnachweis

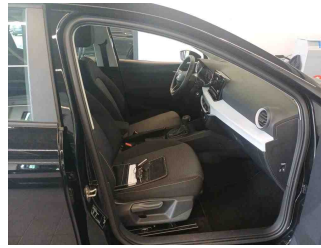

Innenraum - vorne

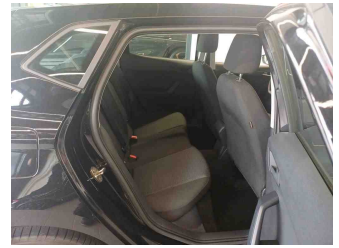

Innenraum - hinten



Räder - Haltbarkeitsdatum
Tirefit



Innenraum -
Navigationsgerät/Radio

» Beschädigungsfotos

WERTMINDERNDE FAKTOREN

1 - Motorhaube - Kratzer - Lackieren



2 - Tür vorne links - Kratzer - Lackieren

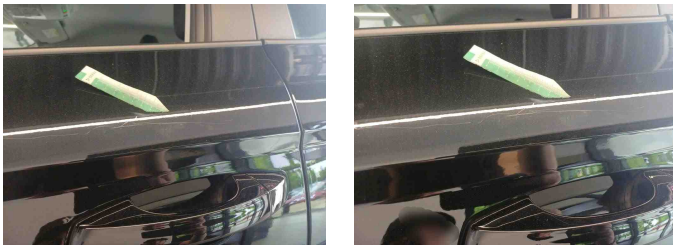

3 - Vorbereitungszeit Metall-Lackierung - Lack Vorbereitung - Ausführen

4 - Motorhaube - Delle(n) - Kaltdrücken

