



**TMBJR7NX3MY181594**

## Vehicle details

<b>Operator</b>		<b>Inspection condition</b>	Conditional: Light/moisture/dirt
<b>License number</b>		<b>Mileage (Read)</b>	145,287 km
<b>Manufacturer</b>	Skoda	<b>Next maintenance in</b>	-15,700 km
<b>Type / Model</b>	OCTAVIA	<b>Main inspection (Report on hand)</b>	10/2026
<b>Vehicle Identification number</b>	TMBJR7NX3MY181594	<b>Power / Engine displacement</b>	110 kW / 1,498 ccm
<b>First registration</b>	25 Oct 2021	<b>Upholstery/Colour</b>	/
<b>Last maintenance</b>		<b>Paintwork</b>	
<b>Fuel type</b>	Petrol	<b>Gearbox</b>	Manual

## Zustandsbericht

### Value reducing factors

No.	Component group	Description
1	Equipment	Tirefit filler (Fehlt) - Replace
2	Sill - right side	Sill - Dent / paintcoat damage - Smart repair
3	Side panel - rear right side	Sill - dent(s) - Smart repair
4	Side panel - rear left side	Sill - Scratched - Smart repair
5	Misc.	Inspection / maintenance - Due - Replace
6	2nd wheel set	2 tyres - Worn - Replace
7	Door - rear left side	Door - dent(s) - Repair and paint
8	Side panel - rear right side	Side panel - Deformed - Repair and paint

### Wear and tear

No.	Component group	Description
1	Door - front left side	Door - dent(s) - No deduction

### Missing parts

Missing part

### Detected repainting

No. Location

None detectable

### Main tyres

Axle	Tyre size	Manufacturer	Type of tyre	Tread depth	Roadworthy	Permissibility
1	205/60 R16 92H	Goodyear	Winter tyres	5mm - 5mm	o.k.	
2	205/60 R16 92H	Goodyear	Winter tyres	7mm - 7mm	o.k.	

**TÜV SÜD Auto Service GmbH**  
Römeräcker 1  
76351 Linkenheim - Hochstetten

**Inspection location**  
SAP Walldorf  
69190 Walldorf

Inspection date: 17 Jun 2026  
**Protocol number: 46004622**  
Delivery date: 17 Jun 2026



---

## Additional tyres

Axle	Tyre size	Manufacturer	Type of tyre	Tread depth	Roadworthy	Permissibility
1	205/55 R17 91V	Michelin	Summer tyres	5mm - 5mm	o.k.	
2	R17				Not o.k.	

The wear and tear condition and possible damages to the tyres are considered in the value.

## Comments

Keine Gewähr auf Vollständigkeit und  
Richtigkeit der angezeigten Ausstattung.  
Techn. Änderungen vorbehalten  
Das Fahrzeug weist dem Alter, der Laufleistung und dem  
Einsatzzweck entsprechende Gebrauchsspuren auf.  
elektr. Komponenten geprüft, i. O.

Lackwerte geprüft, i. O.

Fahrzeug war zum Zeitpunkt der Besichtigung verschmutzt, weitere Beschädigungen können nicht ausgeschlossen werden

**TÜV SÜD Auto Service GmbH**  
Römeräcker 1  
76351 Linkenheim - Hochstetten

**Inspection location**  
SAP Walldorf  
69190 Walldorf

Inspection date: 17 Jun 2026  
**Protocol number: 46004622**  
Delivery date: 17 Jun 2026



---

## Vehicle details

<b>Manufacturer</b>	Skoda	<b>Inspection condition</b>	Conditional: Light/moisture/dirt
<b>Type / Model</b>	OCTAVIA	<b>Mileage (Read)</b>	145,287 km
<b>Vehicle Identification number</b>	TMBJR7NX3MY181594	<b>First registration</b>	25 Oct 2021

### Details of the order:

In accordance with the contract, the evaluation of vehicle's condition was performed without the vehicle being disassembled.

### Vehicle identification:

The vehicle identification number (VIN) was read from the vehicle and its conformity with the submitted documents was confirmed by the undersigned during the inspection.

### Inspection conditions:

A proper visual inspection of the paintwork and bodywork was only possible to a limited extent due to insufficient lighting conditions/dampness or dirt.

### General condition:

The vehicle shows traces of wear and tear corresponding to its age and purpose



## Overview pictures



**Figure 1:** Diagonal front



**Figure 2:** Diagonal front



**Figure 3:** Diagonal rear



**Figure 4:** Diagonal rear



**Figure 5:** Interior



**Figure 6:** Interior



**Figure 7: Interior**



**Figure 8: Interior**



**Figure 9: Interior**



**Figure 10: Documents**

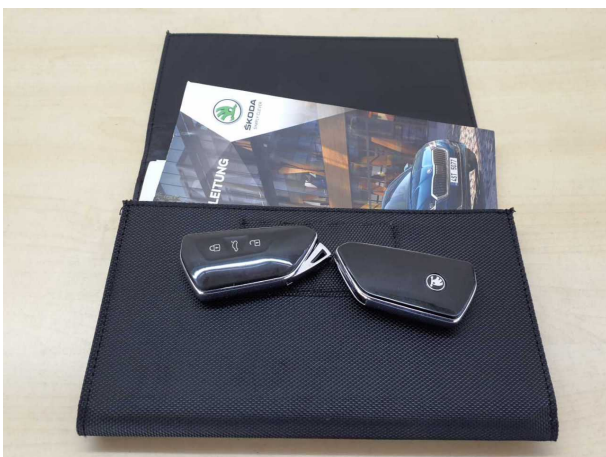

**Figure 11: Documents**



**Figure 12: Misc.**



**Figure 13:** Misc.



**Figure 14:** Misc.



**Figure 15:** Misc.



**Figure 16:** Misc.



**Figure 17:** Misc.



**Figure 18:** Misc.



Figure 19: Misc.



Figure 20: Misc.



Figure 21: Misc.



Figure 22: Misc.



## Pictures of damage



**Damage #2:** Sill - right side: Sill - Dent / paintcoat damage - Smart repair



**Damage #2:** Sill - right side: Sill - Dent / paintcoat damage - Smart repair



**Damage #2:** Sill - right side: Sill - Dent / paintcoat damage - Smart repair

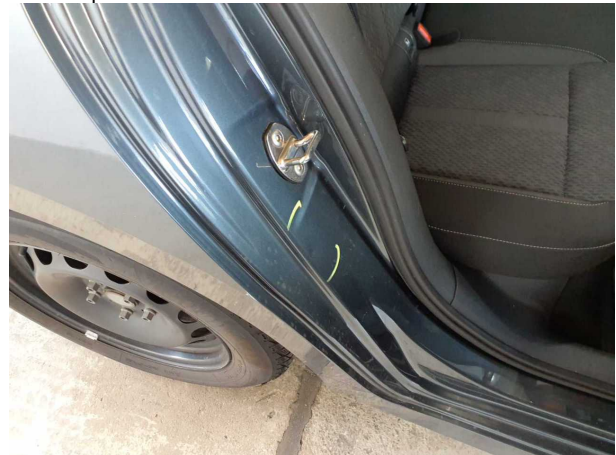

**Damage #3:** Side panel - rear right side: Sill - dent(s) - Smart repair



**Damage #3:** Side panel - rear right side: Sill - dent(s) - Smart repair



**Damage #4:** Side panel - rear left side: Sill - Scratched - Smart repair



**Damage #4:** Side panel - rear left side: Sill - Scratched - Smart repair



**Damage #5:** Misc.: Inspection / maintenance - Due - Replace



**Damage #7:** Door - rear left side: Door - dent(s) - Repair and paint



**Damage #7:** Door - rear left side: Door - dent(s) - Repair and paint



**Damage #8:** Side panel - rear right side: Side panel - Deformed - Repair and paint



**Damage #8:** Side panel - rear right side: Side panel - Deform... - Repair and paint

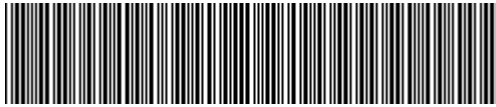

**TMBJR7NX3MY181594**

## Angaben zum Fahrzeug

<b>Halter</b>		<b>Besichtigungszustand</b>	bedingt: Licht/Nässe/Schmutz
<b>Kennzeichen</b>		<b>Laufleistung (abgelesen)</b>	145.287 km
<b>Hersteller</b>	Skoda	<b>Restlauf bis Service</b>	-15.700 km
<b>Typ/Modell</b>	OCTAVIA	<b>HU (Bericht lag vor)</b>	10/2026
<b>Fahrgestellnummer</b>	TMBJR7NX3MY181594	<b>Leistung / Hubraum</b>	110 kW / 1.498 ccm
<b>Erstzulassung</b>	25.10.2021	<b>Polster/Farbe</b>	/
<b>Letzte Wartung</b>		<b>Lackierung</b>	
<b>Kraftstoffart</b>	Benzin	<b>Getriebe</b>	Manuell

## Zustandsbericht

### Wertmindernde Faktoren

Nr.	Bauteilgruppe	Beschreibung
1	Ausrüstung	Tirefit Füllmittel (Fehlt) - erneuern
2	Schweller rechts	Einstieg - Delle / Lackschaden - Smart Repair
3	Seitenwand rechts	Einstieg - Delle(n) - Smart Repair
4	Seitenwand links	Einstieg - verkratzt / verschürft - Smart Repair
5	Sonstiges	Inspektion/Wartung - fällig - erneuern
6	2.Radsatz	2 Reifen - verschlissen - erneuern
7	Tür hinten links	Tür - Delle(n) - instandsetzen und lackieren
8	Seitenwand rechts	Seitenwand - verformt - instandsetzen und lackieren

### Gebrauchsspuren

Nr.	Bauteilgruppe	Beschreibung
1	Tür vorn links	Tür - Delle(n) - kein Abzug

### Fehlteile

Fehlteil

### Festgestellte Nachlackierungen

Nr. Ort

Keine feststellbar

### Hauptbereifung

Achse	Reifengröße	Hersteller	Reifentyp	Profiltiefe	Verktgl.	Zul.
1	205/60 R16 92H	Goodyear	Winterreifen	5mm - 5mm	i.O.	
2	205/60 R16 92H	Goodyear	Winterreifen	7mm - 7mm	i.O.	

**TÜV SÜD Auto Service GmbH**  
Römeräcker 1  
76351 Linkenheim - Hochstetten

**Besichtigungsort**  
SAP Walldorf  
69190 Walldorf

Besichtigungsdatum: 17.06.2026  
**Protokollnummer: 46004622**  
Anlieferungsdatum: 17.06.2026



---

## Zusatzbereifung

Achse	Reifengröße	Hersteller	Reifentyp	Profiltiefe	Verktgl.	Zul.
1	205/55 R17 91V	Michelin	Sommerreifen	5mm - 5mm	i.O.	
2	R17				n.i.O.	

Der Verschleißzustand sowie evtl. Schäden an der Bereifung sind wertmäßig berücksichtigt.

## Bemerkungen

Keine Gewähr auf Vollständigkeit und  
Richtigkeit der angezeigten Ausstattung.  
Techn. Änderungen vorbehalten  
Das Fahrzeug weist dem Alter, der Laufleistung und dem  
Einsatzzweck entsprechende Gebrauchsspuren auf.  
elektr. Komponenten geprüft, i. O.

Lackwerte geprüft, i. O.

Fahrzeug war zum Zeitpunkt der Besichtigung verschmutzt, weitere Beschädigungen können nicht ausgeschlossen werden

**TÜV SÜD Auto Service GmbH**    **Besichtigungsort**  
Römeräcker 1                    SAP Walldorf  
76351 Linkenheim - Hochstetten                    69190 Walldorf

Besichtigungsdatum: 17.06.2026  
**Protokollnummer: 46004622**  
Anlieferungsdatum: 17.06.2026



---

## Angaben zum Fahrzeug

<b>Hersteller</b>	Skoda	<b>Besichtigungszustand</b>	bedingt: Licht/Nässe/Schmutz
<b>Typ/Modell</b>	OCTAVIA	<b>Laufleistung (abgelesen)</b>	145.287 km
<b>Fahrgestellnummer</b>	TMBJR7NX3MY181594	<b>Erstzulassung</b>	25.10.2021

### Angaben zum Auftrag:

Auftragsgemäß erfolgte die Fahrzeugzustandsbewertung in demontagefreien Zustand.

### Fahrzeug-Identifizierung:

Die Fahrzeug-Identifizierungsnummer (FIN) wurde am Fahrzeug abgelesen und die Übereinstimmung im Verlauf der Besichtigung durch den Unterzeichner mit den vorgelegten Unterlagen festgestellt.

### Besichtigungsbedingungen:

Eine ordnungsgemäße Sichtprüfung der Lackierung und der Karosserie war wegen unzureichender Lichtverhältnisse/ Nässe oder Verschmutzung nur eingeschränkt möglich.

### Allgemeinzustand:

Das Fahrzeug weist dem Alter und Einsatzzweck entsprechende Gebrauchsspuren auf.

## Übersichtsfotos



Abbildung 1: Schräg vorne



Abbildung 2: Schräg vorne



Abbildung 3: Schräg hinten



Abbildung 4: Schräg hinten



Abbildung 5: Innenraum



Abbildung 6: Innenraum



**Abbildung 7: Innenraum**



**Abbildung 8: Innenraum**



**Abbildung 9: Innenraum**



**Abbildung 10: Dokumente**



**Abbildung 11: Dokumente**



**Abbildung 12: Sonstiges**



Abbildung 13: Sonstiges



Abbildung 14: Sonstiges



Abbildung 15: Sonstiges



Abbildung 16: Sonstiges



Abbildung 17: Sonstiges



Abbildung 18: Sonstiges

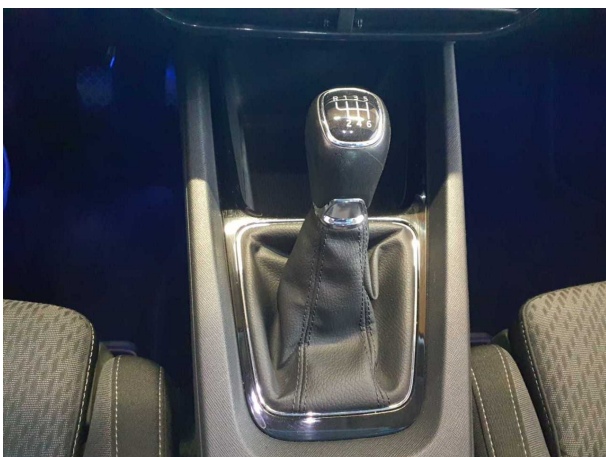

Abbildung 19: Sonstiges



Abbildung 20: Sonstiges



Abbildung 21: Sonstiges



Abbildung 22: Sonstiges

## Beschädigungsfotos



**Beschädigung #2:** Schweller rechts: Einstieg - Delle / Lackschaden - Smart Repair



**Beschädigung #2:** Schweller rechts: Einstieg - Delle / Lackschaden - Smart Repair



**Beschädigung #2:** Schweller rechts: Einstieg - Delle / Lackschaden - Smart Repair

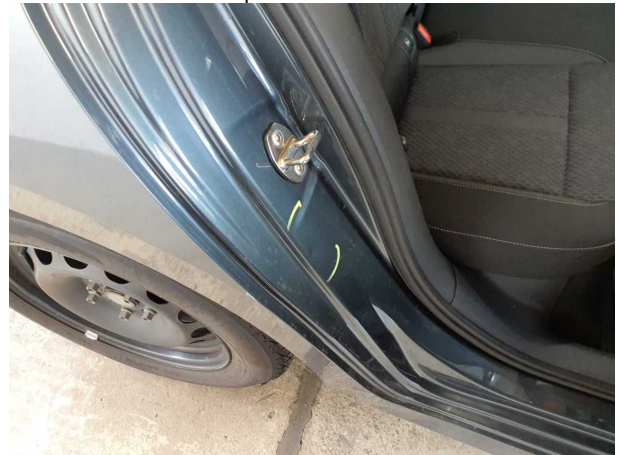

**Beschädigung #3:** Seitenwand rechts: Einstieg - Delle(n) - Smart Repair



**Beschädigung #3:** Seitenwand rechts: Einstieg - Delle(n) - Smart Repair

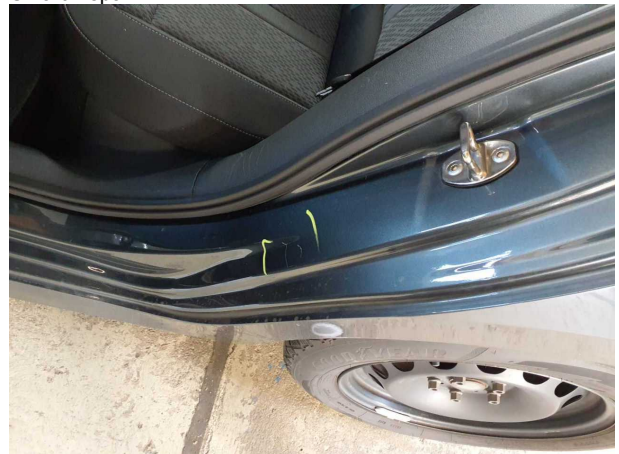

**Beschädigung #4:** Seitenwand links: Einstieg - verkratzt / verschürft - Smart Repair



**Beschädigung #4:** Seitenwand links: Einstieg - verkratzt / verschürft - Smart Repair



**Beschädigung #5:** Sonstiges: Inspektion/Wartung - fällig - erneuern



**Beschädigung #7:** Tür hinten links: Tür - Delle(n) - instandsetzen und lackieren



**Beschädigung #7:** Tür hinten links: Tür - Delle(n) - instandsetzen und lackieren



**Beschädigung #8:** Seitenwand rechts: Seitenwand - verformt - instandsetzen und lackieren



**Beschädigung #8:** Seitenwand rechts: Seitenwand - verformt - instandsetzen und lackieren



## Checkliste

Vorhanden	Name
<input type="checkbox"/>	ABE
<input type="checkbox"/>	Abschleppöse
<input type="checkbox"/>	Anhängekupplung abnehmbar
<input type="checkbox"/>	Antenne
<input type="checkbox"/>	Bordbuchmappe
<input type="checkbox"/>	Bordwerkzeug
<input type="checkbox"/>	Consumer Kabelkit
<input type="checkbox"/>	Fernbedienung Standheizung
<input type="checkbox"/>	Ladekabel
<input type="checkbox"/>	Laderaumabdeckung / Rollo
<input type="checkbox"/>	Leichtmetallfelgensatz komplett
<input type="checkbox"/>	Navigations Datenträger
<input type="checkbox"/>	Schlüssel Anhängerkupplung
<input type="checkbox"/>	Serviceheft
<input type="checkbox"/>	Tirefit Füllmittel
<input type="checkbox"/>	Tirefit komplett
<input type="checkbox"/>	Tirefit Kompressor
<input type="checkbox"/>	Windschott

03.07.2026

## Fahrzeugbeschreibung

**Fahrzeug:** SKODA Octavia 1.5 TSI ACT SCOUT COMBI Kombi5-türig 1498 ccm 150 PS / 110 KW bleifrei 6-Gang Manuell

Amtliches Kennzeichen:	HD -LT 1215	Fahrgestell-Nummer:	TMBJR7NX3MY181594
Vertrags-Nummer:	60394079	Erstzulassung:	25.10.2021
Internes KZ:	15021770	Kilometer-Stand:	0

Unfall/Schaden: Dem Verkäufer wurden keine unfallbedingten Beschädigungen am Fahrzeug angezeigt.

---

### Ausstattung:

**SKODA Octavia 1.5 TSI ACT SCOUT COMBI Kombi 5-türig 1498 ccm 150 PS / 110 KW bleifrei 6-Gang Manuell**

Lackierung: \_\_\_\_\_ Polsterung: \_\_\_\_\_ Telefontyp: \_\_\_\_\_

**Listenpreis ohne Sonderausstattung in EUR (vor Mwst.) 0,00**

Sonderausstattung in EUR (vor Mwst.):

**Listenpreis gesamt in EUR (vor Mwst.) 0,00**

## Technische Daten

(Angaben basieren auf Herstellerangaben\*)

Fahrzeug:	SKODA Octavia 1.5 TSI ACT SCOUT COMBI Kombi5-türig 1498 ccm 150 PS / 110 KW bleifrei 6-Gang Manuell		
Modelljahr:	2022		
kW / PS:	110 / 150	Hubraum:	1498
Getriebe:	Manuell	Anzahl Gänge:	6
Emissionsgruppe:	I2	CO2 (g/km):	118
durchschn. Verbr./100 Km:	5,200	Tankinhalt:	50
Max. Km/h:	220	Beschl. 0-100 Km/h in Sec.:	8,700
Leergewicht (kg):	1390	zul. Gewicht (kg):	1924

\* Angaben ohne Gewähr

29672/29602

**Unfall-/Schadenspiegel**

**Vertrags-Nummer:** 60394079  
**Amtliches Kennzeichen:** HD -LT 1215  
**Übersicht erstellt am:** 03.07.2026

Für das Fahrzeug gem. o.g. Leasingvertrag, Fahrzeugtyp

**SKODA Octavia 1.5 TSI ACT SCOUT COMBI Kombi5-türig 1498 ccm 150 PS / 110 KW bleifrei 6-Gang Manuell**

wurden uns während der Vertragslaufzeit nachfolgende Beschädigungen angezeigt:

---

<i>Datum</i>	<i>SNR</i>	<i>Verursacher</i>	<i>Beschädigung</i>	<i>Reparatur erfolgt *</i>	<i>Gutachten vorhanden *</i>
--------------	------------	--------------------	---------------------	--------------------------------	----------------------------------

---

\* Sofern für eine Schadennummer mehrere Beschädigungen angegeben sind, gilt der Eintrag in dieser Spalte für die gesamte Schadennummer.

**Unfall-/Schadenspiegel zur Kenntnis genommen:**

\_\_\_\_\_  
Datum und Unterschrift Käufer

**Wartungsreport**

**Vertrags-Nummer:** 60394079  
**Amtliches Kennzeichen:** HD -LT 1215  
**Übersicht erstellt am:** 03.07.2026

Für das Fahrzeug gem. o.g. Leasingvertrag, Fahrzeugtyp

**SKODA Octavia 1.5 TSI ACT SCOUT COMBI Kombi5-türig 1498 ccm 150 PS / 110 KW bleifrei 6-Gang Manuell**

wurden uns während der Vertragslaufzeit nachfolgende Wartungen angezeigt:

---

<i>Datum</i>	<i>Km-Stand</i>	<i>Art der Wartung</i>
--------------	-----------------	------------------------

---

**Wartungsreport zur Kenntnis genommen:**

\_\_\_\_\_  
Datum und Unterschrift Käufer