



# Zustandsbericht

- Protokoll der Fahrzeugbewertung -

Berichts-Nr: 10403670  
vom: 10.04.2026

## » Übersicht

**Auftrags-Nr:** 1002386673  
**Besichtigt am:** 07.04.2026 15:11  
**Berichts-Nr:** 10403670  
**FIN:** WAUZZZF44PA056696



Fahrzeugansicht - diagonal  
vorne links



Fahrzeugansicht - diagonal  
hinten rechts



Innenraum - Cockpit mit  
Laufleistung



# Zustandsbericht

- Protokoll der Fahrzeugbewertung -

Berichts-Nr: 10403670  
vom: 10.04.2026

## » Fahrzeugdaten

<b>Fahrzeugkategorie:</b>	Personenkraftwagen
<b>Fahrzeugart:</b>	Limousine
<b>Hersteller:</b>	Audi
<b>Modell:</b>	A4
<b>HSN / TSN:</b>	0588 / BWJ
<b>Erstzulassungsdatum:</b>	25.04.2023
<b>Laufleistung:</b>	43.357 km
<b>Nachweis Kilometerstand:</b>	Abgelesen
<b>Farbe:</b>	Mythoschwarz Metallic
<b>Farbe Dach:</b>	Mythoschwarz Metallic
<b>Antriebsart:</b>	Allrad
<b>Motorisierung/Kraftstoff:</b>	Diesel
<b>Hubraum:</b>	2.000 ccm
<b>Leistung:</b>	150 kW (205 PS)
<b>Fahrzeuglänge:</b>	
<b>Fahrzeughöhe:</b>	
<b>Fahrzeugbreite:</b>	
<b>Zulässiges Gesamtgewicht:</b>	
<b>Radstand:</b>	
<b>Anzahl Achsen:</b>	2
<b>Zylinder:</b>	4
<b>Schadstoffklasse:</b>	Euro 6
<b>Anzahl Türen:</b>	4
<b>Anzahl Sitze:</b>	5
<b>Getriebe:</b>	Automatik 7-Gang
<b>Polsterart:</b>	Stoff
<b>Interieurfarbe:</b>	schwarz-schwarz/schwarz-schwarz/schwarz/titangrau
<b>Anzahl vorhandene Schlüssel:</b>	1

## » Dokumente & Wartung

<b>Nächste HU:</b>	04.2026
<b>Zulassungsbescheinigung (ZBT1 Original) vorhanden:</b>	Ja
<b>Zulassungsbescheinigung entgegengenommen:</b>	Ja
<b>Kennzeichen entgegengenommen:</b>	Beide
<b>Wartungsheft:</b>	Digital
<b>Wartungsnachweis:</b>	Nicht prüfbar
<b>Datum der letzten Wartung:</b>	
<b>Km-Stand bei letzter Wartung:</b>	
<b>Restlauf bis Service:</b>	15.700 KM



# Zustandsbericht

- Protokoll der Fahrzeugbewertung -

Berichts-Nr: 10403670  
vom: 10.04.2026

## » Fahrzeugausstattung

3-Zonen-Komfortklimaautomatik	Datenmodul Europa
4 Zyl.Dieselmotor 2,0L Aggr. 05L.A	Dekoreinlagen Diamantlack silbergrau
4-Wege-Lendenwirbelstütze für die Vordersitze	Dieselmotor
4-Zyl.Turbodieselmotor 2,0 L/150 KW(4V) TDI, Common-Rail Grundmotor: T6F/T98/T48/T4T/T1T/T1H	Digitaler Radioempfang
Abgaskonzept, EU6 AP	Doppelton-Signalhorn
Ablage- und Gepäckraumpaket	Einbauteile f.4 Zyl.Motore
Abwahl rollwiderstandsoptimierte Reifen,Aufhebung der Geschwindigkeitsbegrenzung(18 Zoll)	Einfüllstutzen-Modul 1 ohne Einsatz
Abwicklung Serie	Einparkhilfe plus
AdBlue-Tank mit erhöhtem Füllvolumen	Einstiegsleisten mit Aluminiumeinlegern vorn
advanced	Elektrische Luftzusatzheizung
Airbags vorn, Beifahrerairbag deaktivierbar	Elektromechanische Parkbremse
Akzentflächen schwarz matt	Elektromechanische Servolenkung
Ambiente-Lichtpaket	Erhö.h.der Serienkraftstoffertbefüllung
Anhängevorrichtung	Fahrzeuge mit besonderen Produktaufwer- tungsmaßnahmen
Audi AG	Fahrzeugklassen-Differenzierung-8W0/8WA-
Audi connect Navigation & Infotainment	Fernlichtassistent
Audi connect Notruf & Service mit Audi connect Remote & Control	Fertigungsablauf Standard
Audi drive select	Folienbeklebung
Audi phone box	Frontscheibe in Wärmeschutz- und Akustikverglasung
Audi pre sense basic	Fußgängerschutzmaßnahmen erweitert
Audi pre sense city	Fußhebelwerk "Standard"
Audi Soundsystem	Fußmatten vorn und hinten
Audi virtual cockpit plus	Gepäckraumauskleidung (Ausf.2)
Aufhebung der Begrenzung Höchstgeschwindigkeit auf 210 km/h	Gepäckraumklappe automatisch öffnend
Aufkleber/Schilder, englisch-deutsch	Geschwindigkeitsregelanlage mit Geschwindigkeitsbegrenzer
Außenspiegel elektrisch einstell-, beheiz- und anklappbar, beidseitig automatisch abblendend	Gewichtsbereich 9 nur Einbausteuerung keine Bedarfsprognose
Außenspiegel links, asphärisch	Gewichtsklasse Vorderachse Gewichtsbereich 8
Außenspiegel rechts, asphärisch	Gurtanlagekontrolle
Außenspiegelgehäuse in Wagenfarbe	Heckblende (ECE)
Basis	Heckscheibe, hintere Tür- und Seitenscheiben in Klarglas
Batterie 380A (68Ah)	Innenspiegel automatisch abblendend, rahmenlos
Batterie/Generator Kapazität Standard	Instrumenteneinsatz, Anzeige in KM/H
Bauteilesatz ohne länderspezifische Bauvorschrift	Kältemittel R1234yf
Betriebserlaubnis Nachtrag	Kamerabasierte Verkehrszeichenerkennung
Bordliteratur in Deutsch	Kategorie 0
Bordwerkzeug	Kein Selbstabholer
Businesspaket	Kein Sonderfahrzeug,Standard-Ausführung
Dach in Wagenfarbe	Keine Aktionsausführung
Dachhimmel in Stoff schwarz	Kennzeichenträger vorn
Dachreling, Entfall	Kindersicherheits-Paket
	Kindersicherung, elektrisch betätigt



# Zustandsbericht

Berichts-Nr: 10403670  
vom: 10.04.2026

- Protokoll der Fahrzeugbewertung -

Kindersitzbefestigung ISOFIX für den Beifahrersitz	Ohne Spurhalteassistent
Kindersitzbefestigung ISOFIX und Top Tether für die äußeren Fondsitze	Ohne Spurwechselassistent
Kofferraumbodenmatte	Ohne Systeme für den Fahrzeugzugang
Komfortmittelarmlehne vorn	Ohne Vorbereitung für VTS (Vehicle-Tracing System)
Komfortschlüssel mit sensorgesteuerter Gepäckraumtriegelung	Ohne Vorkonditionierung
Komfortschlüssel ohne Safelock	Ohne Windschott
Kopfstützen vorn	Ohne Zündanlaß-Schloß-Sperrsystem, ohne Lenkungssperre
Kraftstoffbehälter mit erhöhtem Füllvolumen (für quattro)	Ohne zus. Triebwerks-Unterschutz
Kraftstoffsystem Diesel	Ohne zus. Warnleuchten
Ländergruppe A	Ohne Zusatz-/Standheizung
Landesverkaufsprogramm Deutschland	Optikpaket schwarz
Lederlenkrad 3-Speichen mit Multifunktion plus	PKW-Ausführung
LED-Heckleuchten	quattro
Linkslenker	quattro mit ultra Technologie
LTE-Unterstützung für Audi phone box	Räder der Serie
Mild-Hybrid	Räder, 5-Doppelspeichen-Stern, 8,0Jx18, Reifen 245/40 R18
Mit Multifunktionskamera	Räder, 5-Parallelspeichen, 7,0Jx17, Winterreifen 225/50 R17
Mit spez. Schilder/Aufkleber/ Sicherheitszertifikate für Deutschland	Radschrauben Standard
MMI Navigation plus mit MMI touch	Rechtsverkehr
Modellbezeichnung gemäß neuer Leistungskennzeichnung	Regionscode " ECE " für Radio
Motorabdeckung	Reifen 245/40 R18 93Y
Nicht Heissland	Reifen ohne Festlegung der Reifenmarke
Nichtraucherausführung	Reifendruck-Kontrollanzeige
Normalsitze vorn	Reifenreparaturset
Ohne Belederung	Riemenstartergenerator RSG 12V 130-200 A
Ohne besondere Farbausstattung	Rückfahrkamera
Ohne besondere Karosseriemaßnahmen	Rücksitzlehne, geteilt umklappbar
Ohne Car2X	S tronic
Ohne Dacheinsatz (Volldach)	Scheiben seitlich und hinten in Wärmeschutzverglasung
Ohne Dekorfolien/Embleme	Scheibenbremsen hinten, 16 Zoll (ECE)
Ohne Feuerlöscher	Scheibenbremsen vorn, 16 Zoll (ECE)
Ohne Frontspoiler	Scheinwerfer
Ohne Garagentoröffner	Seitenairbags vorn und hinten und Kopfairbagsystem
Ohne Head-up-Display	Serienfahrwerk
Ohne Heckspoiler	Serienqualität
Ohne integriertes Mautsystem	Serviceanzeige 30000 km oder 2 Jahre ( variabel )
Ohne Ladeboden	Sicherheitsgurte in Schwarz
Ohne Lehnenentriegelung für Vordersitze	Sitzheizung vorn
Ohne Multimedia" im Fahrzeug	Smartphone-Interface
Ohne Nackengebläse	Sonnenblenden vorn
Ohne Scheinwerferreinigungsanlage	Sonnenschutzrollo manuell für die Türscheiben hinten
Ohne Sitzbelüftung/Massagesitze	spezielles Typschild EU
	Standard



# Zustandsbericht

- Protokoll der Fahrzeugbewertung -

Berichts-Nr: 10403670  
vom: 10.04.2026

Standardabgasanlage  
Standardelektrik  
Standard-Klimazonen  
Start-Stop-System  
Steuerungsnummer  
Steuerungsnummer direkt  
Stoff Index  
Stoßfänger advanced  
Stufenheck  
Tagfahrlicht  
Tiptronic  
Trägerfrequenz 433,92 bis 434,42 MHz  
Transportschutz (Ausf.1)  
Türgriffe in Wagenfarbe  
Typprüfland Deutschland  
Variante Grundausstattung  
Verbandmaterial mit Warndreieck und Warnwesten  
Vorbereitung für Functions on Demand  
Vordersitze manuell einstellbar  
Wegfahrsperrung elektronisch  
Winterrädeverbau in der Serie  
Zus. Karosserieabdeckungen Steinschlag- schutz



# Zustandsbericht

- Protokoll der Fahrzeugbewertung -

Berichts-Nr: 10403670  
vom: 10.04.2026

## » Bereifung

### MONTIERTE BEREIFUNG

Hersteller	Ort	Position	Typ	Felge	Dimension	Profiltiefe
Dunlop	Vorne	Links	Winter	Aluminium	225/50 R 17 98 H	6,0 mm
Dunlop	Vorne	Rechts	Winter	Aluminium	225/50 R 17 98 H	6,0 mm
Dunlop	Hinten	Links	Winter	Aluminium	225/50 R 17 98 H	6,0 mm
Dunlop	Hinten	Rechts	Winter	Aluminium	225/50 R 17 98 H	6,0 mm

Reifen zulässig: Ja

Reifen verkehrssicher: Ja

### ZUSÄTZLICHE BEREIFUNG

Hersteller	Ort	Position	Typ	Felge	Dimension	Profiltiefe
Hankook			Sommer	Aluminium	245/40 R 18 93 Y	4,0 mm
Hankook			Sommer	Aluminium	245/40 R 18 93 Y	4,0 mm
Hankook			Sommer	Aluminium	245/40 R 18 93 Y	5,0 mm
Hankook			Sommer	Aluminium	245/40 R 18 93 Y	5,0 mm

Reifen zulässig: Ja

Reifen verkehrssicher: Ja

### ERSATZ-/NOTRAD & ZUBEHÖR

Tirefit vorhanden: Ja

Tirefit Ablaufdatum: 01.2027

Kompressor vorhanden: Ja



# Zustandsbericht

- Protokoll der Fahrzeugbewertung -

Berichts-Nr: 10403670  
vom: 10.04.2026

## » Wertmindernde Faktoren

Nr	Bauteil	Schadensbeschreibung	Reparaturempfehlung
1	Stoßfänger hinten	Instandsetzung nicht sach-/fachgerecht	Ersetzen und lackieren
2	Zusätzliche Felge(n)	Kratzer	Pauschalbetrag
3	Vorbereitungszeit Kunststoff-Lackierung	Lack Vorbereitung	Ausführen
4	Tür hinten rechts	Delle(n)	Kaltdrücken
5	HU/AU (Haupt-/Abgasuntersuchung)	Abgelaufen	Erneuern
6	Stoßfängerspoiler vorne	Kratzer	Smart Repair

## » Gebrauchsspuren

Nr	Bauteil	Schadensbeschreibung	Reparaturempfehlung
1	Motorhaube	Delle(n)	Akzeptabel (Gebrauchsspur)
2	Tür vorne links	Delle(n)	Akzeptabel (Gebrauchsspur)

## » Fehlteile

Nr	Bauteil	Schadensbeschreibung	Reparaturempfehlung
1	Zündschlüssel	Fehlt	Ersetzen



# Zustandsbericht

- Protokoll der Fahrzeugbewertung -

Berichts-Nr: 10403670  
vom: 10.04.2026

## » Merkantile Wertminderung

<b>Vorschäden bekannt:</b>	Nein
<b>Vorschäden feststellbar:</b>	Ja
<b>Nachlackierungen vorhanden:</b>	Ja
<b>Nachlackierungen professionell ausgeführt:</b>	Nein
<b>Lackschichtdickenmessung durchgeführt:</b>	Ja - ohne Auffälligkeiten/Abweichungen

### ERGEBNISSE DER LACKSCHICHTDICKENMESSUNG

Die Messwerte lagen im üblichen Bereich.

Pro Bauteil wurden mindestens 3 Messungen durchgeführt.



# Zustandsbericht

Berichts-Nr: 10403670  
vom: 10.04.2026

- Protokoll der Fahrzeugbewertung -

## » Hinweise zum Zustandsbericht

**Angaben zum Auftrag und zum Bewertungsumfang:**

Es wurde der Auftrag erteilt, einen Zustandsbericht über das beschriebene Fahrzeug zu erstellen.

Die Fahrzeugzustandsbewertung erfolgte auftragsgemäß auf Basis der vom Auftraggeber vorgegebenen Standards für Fahrzeugbewertungen. Die Feststellungen im Einzelfall trifft der Sachverständige aufgrund eigener Sachkunde und nach eigenem sachverständigen Ermessen.

**Fahrzeug-Identifizierung:**

WAUZZZF44PA056696

FIN abgelesen und stimmt mit Unterlagen überein

**Allgemeinzustand:**

Gereinigt

**Besichtigungsbedingungen:**

Nicht ausreichend, Unzureichende Lichverhältnisse, Eingeschränkt

**Hebebühne/Hubmittel benutzt:**

Nein

**Motorenlauf durchgeführt:**

Ja

**Fahrprobe durchgeführt:**

Nein



# Zustandsbericht

- Protokoll der Fahrzeugbewertung -

Berichts-Nr: 10403670  
vom: 10.04.2026

## » Sonstige Bemerkungen

Vorliegendes Exemplar wurde auf elektronischem Wege erzeugt. Es ist ohne Originalunterschrift gültig.



# Zustandsbericht

- Protokoll der Fahrzeugbewertung -

Berichts-Nr: 10403670  
vom: 10.04.2026

## » Ansichtsfotos



Fahrzeugansicht - diagonal vorne links



Fahrzeugansicht - diagonal vorne rechts



Fahrzeugansicht - diagonal hinten links



Fahrzeugansicht - diagonal hinten rechts



Innenraum - Cockpit mit Laufleistung



Seitenansicht - Schweller links



Seitenansicht - Schweller rechts



Fahrzeug - Typenschild/Fahrgestellnummer

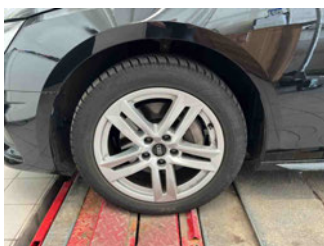

Räder - Rad montiert vorne links

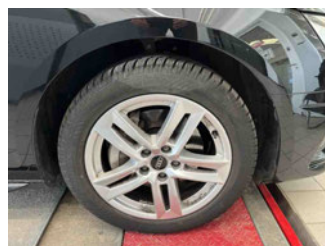

Räder - Rad montiert vorne rechts



Räder - Rad montiert hinten links



Räder - Rad montiert hinten rechts



Räder - Rad beiliegend #1



Räder - Rad beiliegend #2



Räder - Rad beiliegend #3



Räder - Rad beiliegend #4



Innenraum - Mittelkonsole

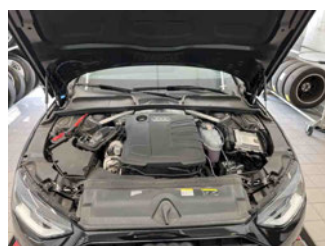

Fahrzeug - Motorraum offen

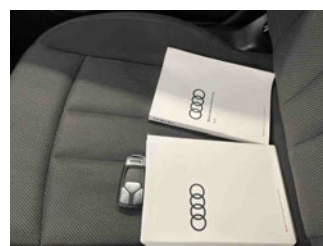

Equipment - Boardmappe/ Securitybag



Innenraum - Kofferraum



# Zustandsbericht

- Protokoll der Fahrzeugbewertung -

Berichts-Nr: 10403670  
vom: 10.04.2026

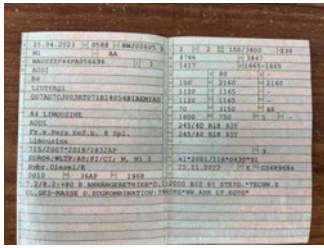

Fahrzeug - abgegebene ZB1



Zubehör - Sonderausstattung



Räder - eingelegt im Fahrzeug



Equipment - Anhängerkupplung



Fahrzeug - Serviceunterlagen /  
Wartungsnachweis



Innenraum - vorne



Innenraum - hinten



Räder - Haltbarkeitsdatum  
Tirefit



Innenraum -  
Navigationsgerät/Radio

## » Beschädigungsfotos

### WERTMINDERNDE FAKTOREN

1 - Stoßfänger hinten - Instandsetzung nicht sach-/fachgerecht - Ersetzen und lackieren

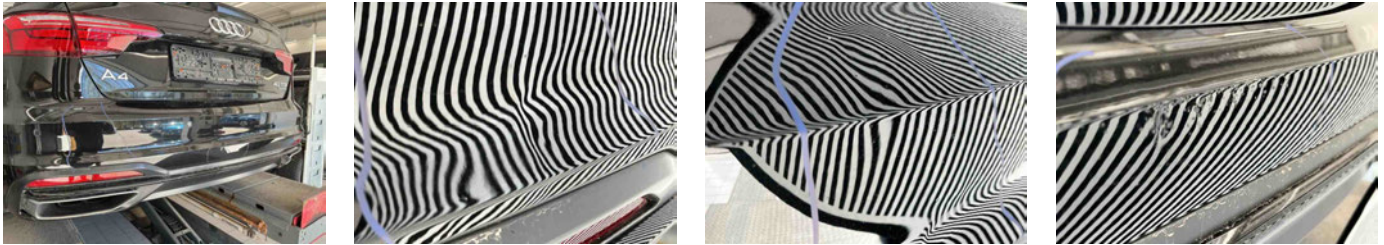

2 - Zusätzliche Felge(n) - Kratzer - Pauschalbetrag



3 - Vorbereitungszeit Kunststoff-Lackierung - Lack Vorbereitung - Ausführen

4 - Tür hinten rechts - Delle(n) - Kaltdrücken

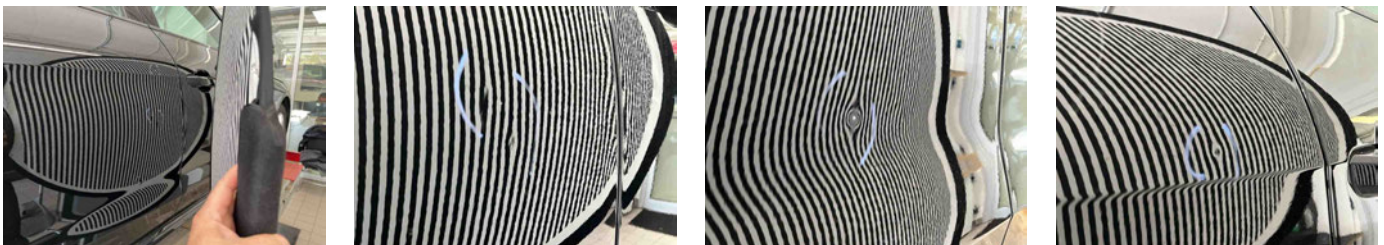

5 - HU/AU (Haupt-/Abgasuntersuchung) - Abgelaufen - Erneuern



## 6 - Stoßfängerspoiler vorne - Kratzer - Smart Repair



## GEBRAUCHSSPUREN

### 1 - Motorhaube - Delle(n) - Akzeptabel (Gebrauchsspur)

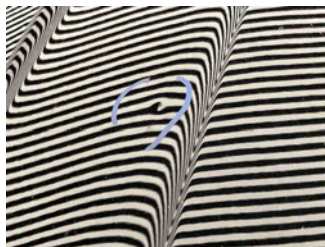

### 2 - Tür vorne links - Delle(n) - Akzeptabel (Gebrauchsspur)

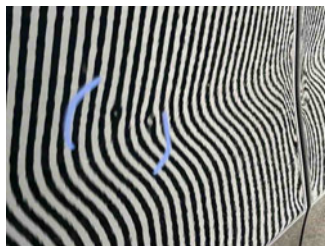
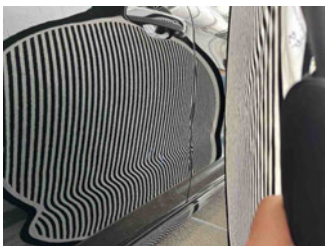

## FEHLTEILE

### 1 - Zündschlüssel - Fehlt - Ersetzen

