



Zustandsbericht

Angaben zum Fahrzeug

Hersteller / Modell	ORA Funky Cat 300	Fahrgestellnummer	LGWEEUA52PK636059
Erstzulassung	24.06.2024	Laufleistung (abgelesen)	17.919 km
HSN/TSN	2280 / AAB 00003	Kraftstoffart / Zylinder	Elektro / 0
Fahrzeugart	PKW Limousine	Antriebsart	Frontantrieb
Schadstoffklasse	2017/1151;WLTP;reine Elektr...	Getriebe / Anzahl Gänge	Direktantrieb
Farbe	Schwarz Metallic	Besichtigungszustand	bedingt: Licht/Nässe/Schmutz
Leistung / Hubraum	60 kW / 0 ccm	Nächste HU	06/2027
Wartungsheft / Nachweis	vorhanden / vollständig	Restlauf bis Service	14 Tag(e)
Letzte Wartung		Polsterart	Stoff/Leder Kombination
Vorschaden	Keine Feststellbar	Polsterfarbe	Anthrazit
Nachlackierung	Keine Feststellbar	zul. Gesamtgewicht	1.970 kg
Dokumente	ZB vorhanden	Anzahl Halter	unbekannt
Schlüssel soll/ist	2/2	Anzahl Sitze / Türen	5 / 5
Vertragsnummer	18114820	Re-Import	Nein

Zustandsbericht

Hauptbereifung

Achse	Reifengröße	Reifentyp	Hersteller	Profiltiefe	Verkehrstauglichkeit
1	215/50 R18 92V	Ganzjahresreifen auf Leichtmetall	Falken	4mm / 4mm	i.O.
2	215/50 R18 92V	Ganzjahresreifen auf Leichtmetall	Falken	7mm / 7mm	i.O.

Legende: Profiltiefenangabe für Reifen links an erster Stelle, für Reifen rechts an zweiter Stelle der Achse

Ersatz

Typ	Reifengröße	Reifentyp	Hersteller	Profiltiefe	Ablaufdatum
Tirefit					10/2027

Ausstattung

Serienausstattung

Bezeichnung
Adaptive Abstands- und Geschwindigkeitsregelung (ACQ)
Airbags - Frontairbag Fahrer- und Beifahrer - Seitenairbag Fahrer- und Beifahrer - Kopfairbag vorne und hinten - Mittel-Airbag vorne - Beifahrerairbagschalter
Anti-Blockier-System
Aufmerksamkeits- und Müdigkeitsassistent
Bremsleuchte, dritte
Dual Screen: Digitales 10.25" Cockpit + Interaktives 10.25" Infotainmentsystem
Einparkhilfe hinten
Elektronisches Stabilitätsprogramm



Bezeichnung
Fernlichtassistent
Firmware over-the-air-Updates
Gesichtserkennung "Face ID"
Getriebe: 1-Gang-Direktantrieb
Klimaautomatik
Kopfstützen vorne und hinten (4)
LED-Scheinwerfer
Navigation
Notbremssystem (AEB) für Fußgänger
Parkbremse elektrisch
Polster: Vegane Ledersitze
Querverkehrsassistent hinten mit Notbremsfunktion (RCTA-8)
Rundumsichtkamera 360°
Räder: 18" Leichtmetallfelgen - 7J x 18 mit Reifengröße 215/50 R18
Räder: Reifendruck-Kontrolle
Servolenkung, elektrisch
Sicherheitsgurte vorne und hinten mit Gurtstraffer, Gurtzugbegrenzer und Gurtwarner
Sitz: Isofix/i-Size hinten
Smart-Key-System
Sprachassistent "Hello ORA"
Spurhalteassistent (LKA)
Stauassistent (TJA)
Totwinkelwarner (BSD)
Wegfahrsperr

Sonderausstattung

Bezeichnung
Lackierung: Metallic-Lackierung

Wertmindernde Faktoren

Nr.	Bauteilgruppe	Beschreibung
1	Heckklappe/-tür	Heckklappe - Delle(n) - sanft instandsetzen
2	Tür hinten rechts	Tür - Delle(n) - sanft instandsetzen
3	Tür hinten links	Tür - Delle / Lackschaden - Smart Repair
4	Rad/Reifen	Leichtmetallfelge hinten rechts (Materialabtrag) - verkratzt / verschürft - erneuern
5	Rad/Reifen	Leichtmetallfelge vorn links (Materialabtrag) - Kratzer - erneuern
6	Rad/Reifen	Leichtmetallfelge vorn rechts (Materialabtrag) - verkratzt / verschürft - erneuern

Gebrauchsspuren

Nr.	Bauteilgruppe	Beschreibung
		Das Fahrzeug weist dem Alter und Einsatzzweck entsprechende Gebrauchsspuren auf.

Festgestellte Nachlackierungen

Nr.	Ort	Wertminderung
	Keine feststellbar	



Der Verschleißzustand sowie evtl. Schäden an der Bereifung sind wertmäßig berücksichtigt.

Hinweise zum Gutachten

Angaben zum Auftrag und zum Begutachtungsumfang:

Es wurde der Auftrag erteilt, eine Fahrzeugbewertung über das beschriebene Fahrzeug zu erstellen.

Fahrzeug-Identifizierung:

- Die Fahrzeug-Identifizierungsnummer (FIN) wurde am Fahrzeug abgelesen und die Übereinstimmung im Verlauf der Besichtigung durch den Unterzeichner mit den vorgelegten Unterlagen festgestellt.

Besichtigungsbedingungen:

- Eine ordnungsgemäße Sichtprüfung der Lackierung und der Karosserie war wegen unzureichender Lichtverhältnisse/ Nässe oder Verschmutzung nur eingeschränkt möglich.
- Zur Untersuchung des Fahrzeuges standen keine Hubmittel bzw. Grube zur Verfügung. Aus diesem Grund war die Besichtigung der Fahrzeugunterseite nur begrenzt möglich.

Probefahrt / Probelauf von Motor und Aggregaten:

- Es wurde bei der Besichtigung des Fahrzeuges keine Probefahrt/keine Rangierfahrt durchgeführt.
- Ein Probelauf des Motors wurde durchgeführt.

Vorschäden:

- Am Fahrzeug konnten augenscheinlich keine reparierten Vorschäden festgestellt werden.

Weitere Hinweise und Feststellungen:

- Die getroffene Feststellung beinhalten weder eine Fahrzeugabnahme im Sinne der StVZO, noch im Sinne des Gewährleistungsrechtes.
- Werden Schäden oder Mängel welche erst im Rahmen von Zerlege-/ Diagnosearbeiten oder durch erweiterte Kenntnisse festgestellt, sowie durch verschwiegene Mängel oder arglistige Täuschung hervorgerufen, wird um sofortige Benachrichtigung des Sachverständigen gebeten.

Eine Nachbesichtigung des Fahrzeuges zur Feststellung des Umfanges der Reparaturерweiterung und damit verbundenen Kostenausweitung wird in diesem Fall durch den Sachverständigen umgehend durchgeführt. Die für die Schadenerweiterung ursächlichen Altteile sind bis zur Nachbesichtigung durch den Sachverständigen aufzubewahren.

Übersichtsfotos



Abbildung 1: Schräg vorne



Abbildung 2: Schräg vorne



Abbildung 3: Schräg hinten



Abbildung 4: Schräg hinten



Abbildung 5: Laderaum



Abbildung 6: Motorraum



Abbildung 7: FIN



Abbildung 8: Innenraum vorne



Abbildung 9: Kombiinstrument



Abbildung 10: Laufleistung



Abbildung 11: Instrumententafel

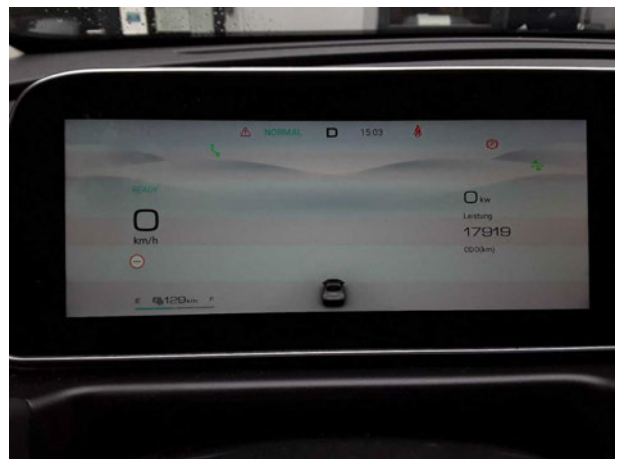

Abbildung 12: Zulassungsdokument(e)



Abbildung 13: Zulassungsdokument(e)

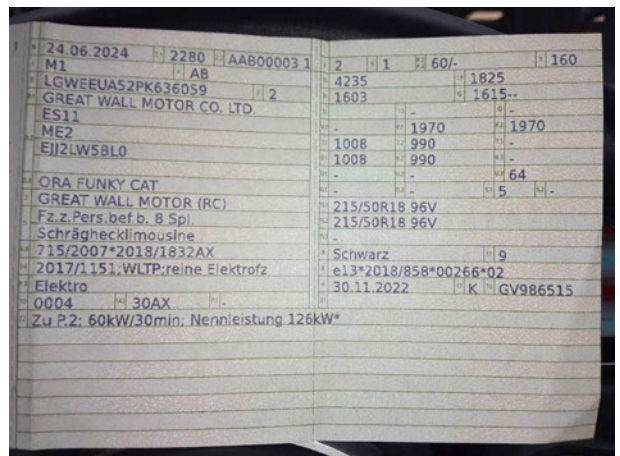

Abbildung 14: Innenraum hinten

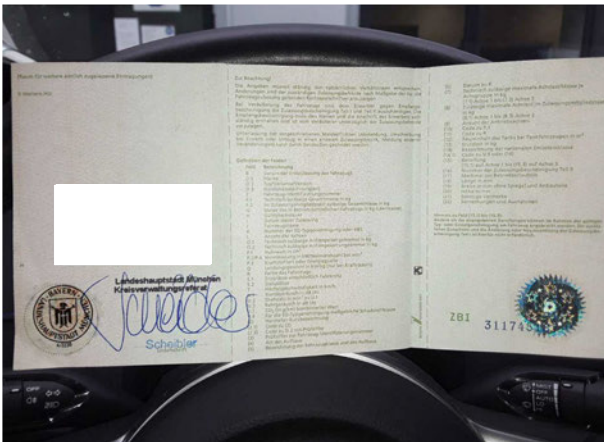

Abbildung 15: Montierte Bereifung



Abbildung 16: Ladebuchse/Tankstutzen



Abbildung 17: Sonstiges



Abbildung 18: Sonstiges



**GWM ORA FAHRZEUG-MODELLBAUREIHE
LISTE DER INSPEKTIONS- UND WARTUNGSDIENSTE**

Wartungspunkt	Wartungsintervall (Anzahl der Kilometer oder vor Ablauf des in Monaten angegebenen Zeitraums, je nachdem, was zuerst eintritt)										
	x 1.000 Kilometer	30	60	90	120	150	180	210	240	270	300
1. Batterie											
2. Kühler (Oberfläche)											
3. Alle Fahrzeugleuchten											
4. Leckusche (Öl/Wasser/Elektro/Gas)											
5. Wichtige Schrauben und Muttern											
6. Klappenläden und Staubschutzklappen											
7. Bremse (Scheiben/Belläge und Feststellbremse)											
8. Reifendruck und -verschleiß*	Es wird empfohlen, den Reifendruck und den Abnutzungsgrad regelmäßig, durch den Benutzer zu überprüfen (Inspektion nach 1 Jahr/20.000 km) und rechtzeitig den Reifendruck prüfen und die Reifen wechseln.										
9. Referenzöl**	E E E E E E E E E E E E										
10. Innenraumluftfilter*	Unter allgemeinen Bedingungen sollte es wartungsfrei sein, bei häufigem Fahren unter schwierigen Bedingungen (wiederholte Kurzstreckenfahrten, sehr städtische Straßen, extreme Kälte oder kalte/alkalische Straßenläge, Regen/Schnee, überschwemmte Straßen usw.) sollte es spätestens alle 30.000 km gewechselt werden.										
11. Getriebeöl	Sollte nicht öfter als alle 2 Jahre oder 40.000 km gewechselt werden.										
12. Bremsflüssigkeit**	Sollte nicht öfter als alle 4 Jahre oder 80.000 km gewechselt werden.										
13. Kühlmittel	Sollte nicht öfter als alle 4 Jahre oder 80.000 km gewechselt werden.										

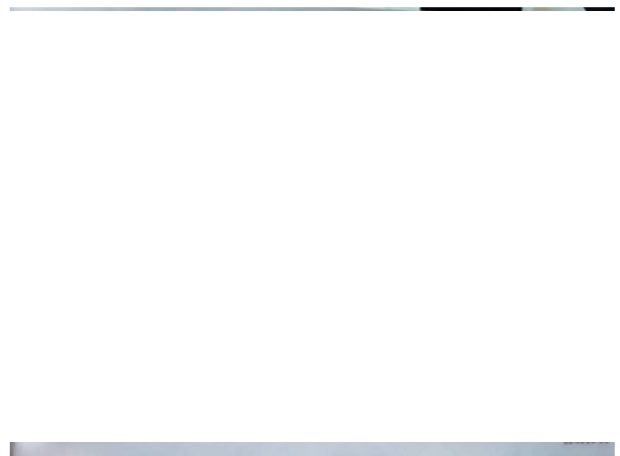
Abbildung 19: Sonstiges

12 JAHRE DURCHROSTUNGSGARANTIE

BEDINGUNGEN

GARANTIEZEIT

GWM ORA garantiert hiermit den Schutz des in diesem Serviceheft angegebenen Fahrzeuges gegen Durchrostung an den Karosserieblechen oder der Karosseriestruktur von innen nach außen für einen Zeitraum von zwölf Jahren ohne Kilometerbegrenzung ab dem Datum der Erstzulassung oder dem Datum der Erstbenutzung, je nachdem, was zuerst eintritt, gemäß den in diesem Serviceheft dargelegten Bestimmungen und Bedingungen.

Diese Garantie ist auf die Karosserie und die Karosserieteile unterhalb der unteren Fensterlinie beschränkt.

KAROSSERIE-SERVICE

Das Fahrzeug muss in den folgenden Intervallen von einem autorisierten GWM ORA-Servicepartner oder einer anerkannten Kundendienststelle einer Inspektion unterzogen werden, gegebenenfalls unter ausschließlicher Verwendung von Materialien, die von GWM ORA zugelassen sind, oder von gleichwertiger Qualität.

- 24 Monate nach der Erstzulassung
- 48 Monate nach der Erstzulassung
- 72 Monate nach der Erstzulassung
- 96 Monate nach der Erstzulassung
- 120 Monate nach der Erstzulassung
- 144 Monate nach der Erstzulassung

Jede dieser Inspektionen muss innerhalb von 2 Monaten vor oder nach dem Jahrestag der Fahrzeugzulassung durchgeführt werden.

Die Kosten für Inspektion und Service gehen zu Lasten des Kunden zu dem zum Zeitpunkt der Dienstleistungsbefreiung geltenden Tarif. (Einzelheiten erfahren Sie bei einem autorisierten GWM ORA-Servicepartner)

Wird die Korrosionsbehandlung nicht innerhalb der angegebenen Frist durchgeführt, erlischt die Garantie und kann nicht durch eine spätere Wartung wiederhergestellt werden.

REKLAMATIONSVERFAHREN

Wenn ein Eigentümer einen Anspruch im Rahmen der Garantie geltend machen möchte, muss das Fahrzeug und dieses Serviceheft innerhalb von dreißig Tagen nach Auftreten des Korrosions Schadens einem autorisierten GWM ORA-Servicepartner übergeben werden. Der Servicepartner wird dann die von Ihn für angemessene Maßnahmen ergreifen.

GWM ORA haftet nicht für zusätzliche Restschulden, die dadurch entstehen, dass der Eigentümer das Fahrzeug nicht innerhalb der 30-Tage-Frist zu einem autorisierten GWM ORA-Servicepartner bringt.

Abbildung 20: Sonstiges

WARTUNGSNACHWEISE FÜR DAS FAHRZEUG

1. Wartung	2. Wartung	3. Wartung
Datum: _____ KM: _____	Datum: _____ KM: _____	Datum: _____ KM: _____
Stempel und Unterschrift des Servicepartners	Stempel und Unterschrift des Servicepartners	Stempel und Unterschrift des Servicepartners
4. Wartung	5. Wartung	6. Wartung
Datum: _____ KM: _____	Datum: _____ KM: _____	Datum: _____ KM: _____
Stempel und Unterschrift des Servicepartners	Stempel und Unterschrift des Servicepartners	Stempel und Unterschrift des Servicepartners

Muss nach jeder planmäßigen Wartung durch die Werkstatt, die die Wartung durchführt, korrekt ausgefüllt werden.

Abbildung 21: Sonstiges



Abbildung 22: Sonstiges

Beschädigungsfotos



Beschädigung #1: Heckklappe/-tür: Heckklappe - Delle(n) - sanft instandsetzen



Beschädigung #1: Heckklappe/-tür: Heckklappe - Delle(n) - sanft instandsetzen

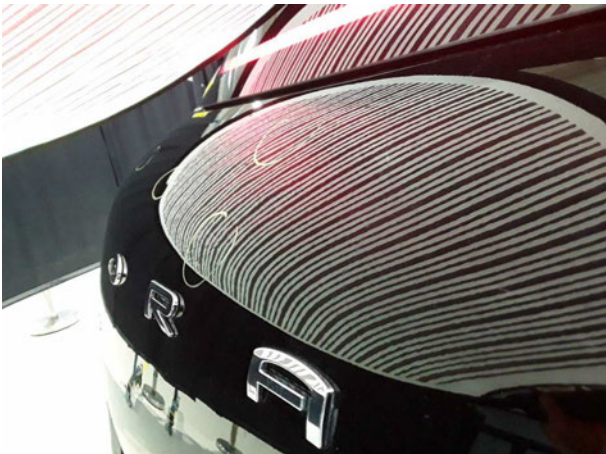

Beschädigung #1: Heckklappe/-tür: Heckklappe - Delle(n) - sanft instandsetzen



Beschädigung #2: Tür hinten rechts: Tür - Delle(n) - sanft instandsetzen



Beschädigung #2: Tür hinten rechts: Tür - Delle(n) - sanft instandsetzen



Beschädigung #2: Tür hinten rechts: Tür - Delle(n) - sanft instandsetzen



Beschädigung #3: Tür hinten links: Tür - Delle / Lackschaden - Smart Repair



Beschädigung #3: Tür hinten links: Tür - Delle / Lackschaden - Smart Repair



Beschädigung #3: Tür hinten links: Tür - Delle / Lackschaden - Smart Repair



Beschädigung #3: Tür hinten links: Tür - Delle / Lackschaden - Smart Repair



Beschädigung #4: Rad/Reifen: Leichtmetallfelge hinten rechts (Materialabtrag) - verkratzt / verschürft - erneuern



Beschädigung #4: Rad/Reifen: Leichtmetallfelge hinten rechts (Materialabtrag) - verkratzt / verschürft - erneuern



Beschädigung #4: Rad/Reifen: Leichtmetallfelge hinten rechts (Materialabtrag) - verkratzt / verschürft - erneuern



Beschädigung #4: Rad/Reifen: Leichtmetallfelge hinten rechts (Materialabtrag) - verkratzt / verschürft - erneuern



Beschädigung #5: Rad/Reifen: Leichtmetallfelge vorn links (Materialabtrag) - Kratzer - erneuern



Beschädigung #5: Rad/Reifen: Leichtmetallfelge vorn links (Materialabtrag) - Kratzer - erneuern



Beschädigung #5: Rad/Reifen: Leichtmetallfelge vorn links (Materialabtrag) - Kratzer - erneuern



Beschädigung #5: Rad/Reifen: Leichtmetallfelge vorn links (Materialabtrag) - Kratzer - erneuern



Beschädigung #6: Rad/Reifen: Leichtmetallfelge vorn rechts (Materialabtrag) - verkratzt / verschürft - erneuern



Beschädigung #6: Rad/Reifen: Leichtmetallfelge vorn rechts (Materialabtrag) - verkratzt / verschürft - erneuern



Beschädigung #6: Rad/Reifen: Leichtmetallfelge vorn rechts (Materialabtrag) - verkratzt / verschürft - erneuern



Beschädigung #6: Rad/Reifen: Leichtmetallfelge vorn rechts (Materialabtrag) - verkratzt / verschürft - erneuern