

» Übersicht

Auftrags-Nr: 1002454899
Besichtigt am: 13.05.2026 13:42
Berichts-Nr: 10602967
FIN: WVGZZZCT3SW057182

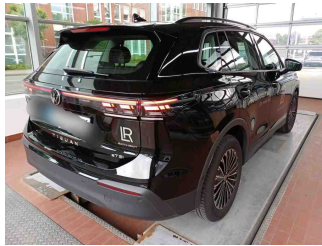

Fahrzeugansicht - diagonal
vorne links



Fahrzeugansicht - diagonal
hinten rechts



Innenraum - Cockpit mit
Laufleistung

» Fahrzeugdaten

Fahrzeugkategorie:	Personenkraftwagen
Fahrzeugart:	SUV
Hersteller:	Volkswagen
Modell:	Tiguan
HSN / TSN:	0603 / CSJ
Erstzulassungsdatum:	08.04.2025
Laufleistung:	10.574 km
Nachweis Kilometerstand:	Abgelesen
Farbe:	Grenadillschwarz Metallic
Farbe Dach:	Grenadillschwarz Metallic
Antriebsart:	Frontantrieb
Motorisierung/Kraftstoff:	Benzin
Hubraum:	1.498 ccm
Leistung:	110 kW (150 PS)
Fahrzeuglänge:	
Fahrzeughöhe:	
Fahrzeugbreite:	
Zulässiges Gesamtgewicht:	
Radstand:	
Anzahl Achsen:	2
Zylinder:	4
Schadstoffklasse:	Euro 6
Anzahl Türen:	4
Anzahl Sitze:	5
Getriebe:	Automatik 7-Gang
Polsterart:	Teilleder
Interieurfarbe:	Grau Melange - Soul-Schwarz/ Soul-Schwarz/Schwarz/Ceramique
Anzahl vorhandene Schlüssel:	2

» Dokumente & Wartung

Nächste HU:	
Zulassungsbescheinigung (ZBT1 Original) vorhanden:	Ja
Zulassungsbescheinigung entgegengenommen:	Nein
Kennzeichen entgegengenommen:	Keine
Wartungsheft:	Digital
Wartungsnachweis:	Nicht prüfbar
Datum der letzten Wartung:	
Km-Stand bei letzter Wartung:	
Restlauf bis Service:	309 KM

» Fahrzeugausstattung

12-V-Steckdose im Gepäckraum	Diebstahlwarnanlage mit Innenraumüberwachung, Back-up-Horn und Abschleppschutz
12-V-Steckdose in der Mittelkonsole vorn	Digital Cockpit Pro, mehrfarbig, verschiedene Info-Profile wählbar
2 USB-C-Schnittstellen vorn, 2 USB-C-Ladebuchsen an der Mittelkonsolehinten; Ladeleistung bis zu 45 W	Digitaler Radioempfang DAB+
3 Kopfstützen hinten	Diversity-Antenne für FM-Empfang
3D-LED-Rückleuchten	Doppelkupplungsgetriebe DQ381
4 Leichtmetallräder "Napoli" 7,5 J x 18 in Schwarz, Oberfläche glanzgedreht	Doppelton-Signalhorn
4 Zyl.Ottomotor 1,5L Aggr. 05E.D	Dreipunkt-Automatiksicherheitsgurt für mittleren Rücksitzplatz
4-Zylinder-Ottomotor 1,5 l TSI, 110 kW	Dreipunkt-Automatiksicherheitsgurte mit Gurtstraffer für die äußeren Rücksitzplätze
7-Gang-Automatikgetriebe oder DSG Beachtung: Fam. EDF	Dreipunkt-Automatiksicherheitsgurte vornmit Höheneinstellung und Gurtstraffer
8 Lautsprecher	Elektronische Parkbremse inkl. Auto-Hold-Funktion
Abbiege- und Schlechtwetterlicht	Elektronisches Stabilisierungsprogramm und elektromechanischer Bremskraftverstärker
Abbiegebremsfunktion und Ausweichunterstützung	Entfall des Schriftzugs für die Motorbezeichnung auf der Gepäckraumklappe
Abdeckungen für Leichtmetallräder	Fahrassistent "Travel Assist", Spurhalteassistent "Lane Assist" und "Emergency Assist"
Abgaskonzept, WLTP3 M1, N1-I//EU6EB	Fahrerlebnisschalter inkl. Innenraumerlebnis "Atmospheres"
Ablenkungs- und Müdigkeitserkennung	Fahrlichtschaltung automatisch, mit LED-Tagfahrlicht sowie Begrüßungs- und Verabschiedungslicht
Airbag für Fahrer und Beifahrer, mit Beifahrerairbag-Deaktivierung	Fahrprofilauswahl
Aktivkohlebehälter (EVAP)	Fahrzeuge ohne besonderen Produktaufwertungsmaßnahmen
Ambientebeleuchtung 10-farbig, in der Instrumententafel sowie in den Türen	Fahrzeugklassen-Differenzierung -570-
App-Connect Wireless für Apple CarPlay und Android Auto	Federbereich 06 nur Einbausteuerung keine Bedarfsprognose
Assistenzpaket "IQ.DRIVE"	Fernentriegelung für Rücksitzlehne
Außen-Sound Standard	Fernlichtassistent "Light Assist"
Außenspiegel elektrisch einstell-, anklapp- und beheizbar; auf Fahrerseite abblendend, Memory-Funktion	Fertigungsablauf Standard
Außenspiegel Fahrerseite asphärisch, Beifahrerseite konvex	Frontantrieb
Außenspiegelgehäuse und Türgriffe in Wagenfarbe	Frontscheibe in Verbundsicherheitsglas, wärmedämmend
Automatische Distanzregelung ACC "stop & go"	Fußgängerschutzmaßnahmen erweitert
Batterie 380A (59Ah) EFB+	Fußhebelwerk "Standard"
Batterie/Generator Kapazität Standard	Ganzjahresreifen 235/55 R 18
Bauteilesatz ohne länderspezifische Bauvorschrift	Gepäckraumboden in 2 Höhen einstellbar, für ebene Ladefläche
Beifahrersitzlehne komplett umklappbar	Geschwindigkeitsbegrenzer mit vorausschauender Regelung
Berganfahrasistent	Gewichtsbereich 4 nur Einbausteuerung keine Bedarfsprognose
Betriebserlaubnis Nachtrag	Heckklappe mit sensorgesteuerter Öffnung und zeitverzögerter elektrischer Schließung, mit Fernentriegelung
Bordliteratur in Deutsch (Deutschland)	Hinterachsgewicht Ausführung 2
Bordwerkzeug	Hybrid-Antriebssystem MHEV
Car2X	Infotainment-Paket "Discover"
Dachhimmel in Ceramique	Infotainment-System mit 32,7-cm-Display (12,9 Zoll)
Dachreling schwarz	Innenspiegel automatisch abblendend
Dämpfung hinten,Basis 1	ISOFIX-Halteösen für Kindersitze auf denäußeren Rücksitzen sowie auf dem Beifahrersitz, i-Size-kompatibel
Dämpfung vorn	
Dekor-Set "Life"	

Kältemittel R1234yf	Ohne Alu/Chrom-Paket
Kein Sonderfahrzeug, Standard-Ausführung	Ohne Anhängervorrichtung
Keine Aktionsausführung	Ohne beheizbare Scheibenwaschdüsen
Klimaanlage "Air Care Climatronic" mit Aktiv-Kombifilter, Bedienelementen hinten und 3-Zonen-Temperaturregelung	Ohne besondere Karosseriemaßnahmen
Kombi-Instrument mit elektronischem Tachometer, Kilometer- und Tageskilometerzähler, Drehzahlmesser	Ohne Elektromotor (Hybrid)
Komfortausstattung	Ohne Fast Lane Modell
Komfortpaket inkl. "Park Assist Pro"	Ohne Feuerlöscher
Komfortsitze vorn	Ohne Head-Up Display
Kopf- und Seitenairbags vorn und hinten, Center-Airbag	Ohne Klapp Tisch an Vordersitzlehne
Kraftstoffsystem Otto-Einspritzer	Ohne Ladekabel
Kreuzungsassistent	Ohne Mode3 Ladekabel
Kurzheck	Ohne Oberflächenschutz mit zusätzlichen Transportschutzmaßnahmen
Landesverkaufsprogramm Deutschland	Ohne Scheinwerferreinigungsanlage mit Waschwasser-Standanzeige
LED-Plus-Scheinwerfer	Ohne Schubladen unter den Vordersitzen
LED-Plus-Scheinwerfer	Ohne Sitzbelüftung/Massagesitze
Leiste zwischen den Scheinwerfern und Rückleuchten sowie Türgriffmulden beleuchtet	Ohne Systeme für den Fahrzeugzugang
Lendenwirbelstützen vorn pneumatisch einstellbar	Ohne Trittschutzfolie für Türeinstieg
Leuchtwertenregulierung dynamisch, mit dynamischem Kurvenfahrlicht	Ohne Wärmespeicher/Zusatzheizung
Linkslenker	Ohne zus. Triebwerks-Unterschutz
Make-up-Spiegel beleuchtet in den Sonnenblenden	Ohne zus. Zierleisten
Memory-Funktion für Parkassistent	Ohne Zusatz-/Standheizung
Mit UNECE CS&SU	Ohne zusätzliche Bereifung
Mittelarmlehne vorn	Online-Dienst, mit OCU, mit Head Unit Codierung, ohne WFS-Verbund
Mittelkonsole	Parkassistent "Park Assist Pro", inkl. Einparkhilfe
Modelljahreswechsel VI	Proaktives Insassenschutzsystem
Modelljahreswechsel VII	Radsicherungen mit erweitertem Diebstahlschutz
Modellpflege 2025 I	Radstand
Modellpflege 2025 III	Rechtsverkehr
Multifunktionskamera	Regensensor
Multifunktionslenkrad in Leder, beheizbar, mit Schaltwippen	Regionscode " ECE " für Radio
Napoli 7,5 J x 18 in Schwarz / glanzgedreht, Reifen 235/55 R 18	Reifen ohne Festlegung der Reifenmarke
Navigationssystem	Reifenkontrollanzeige
Nebelschlusslicht einseitig, Rückfahrlicht beidseitig	Riemenstartergenerator RSG 48V 110-250 A
Netztrennwand	Rücksitzbank längs verschiebbar, -lehne asymmetrisch geteilt umklappbar, Neigungseinstellbar; mit Durchlademöglichkeit
Nicht Heissland	Scheibenbremsen hinten
Nichtraucherausführung - Ablagefach und 12-V-Steckdose vorn	Scheibenbremsen vorn
Normal-Lackierung	Schlüsselloses Schließ- und Startsystem "Keyless Access", mit berührungsloser Ver- und Entriegelung, SAFE-Verriegelung
Notbremsassistent "Front Assist" mit Fußgänger- und Radfahrererkennung	Serienkraftstoff-Erstbefüllung
Notruf-Service, Laufzeit 10 Jahre ab Erstausslieferung, Voraussetzung: Verfügbarkeit benötigter Mobilfunknetze	Serviceanzeige 30000 km oder 2 Jahre (flexibel)
Ohne 2. Batterie	Servolenkung elektromechanisch, geschwindigkeitsabhängig geregelt

Sicherheitsoptimierte Kopfstützen vorn
Sitzmittelbahnen der Vordersitze und der äußeren
Rücksitzplätze in Stoff "Life"
Spezielles Typschild für EG für M1-Pkw
Sprachassistent IDA
Spurwechselassistent "Side Assist", Ausparkassistent und
Ausstiegswarnung
Stabilisator hinten
Stabilisator vorn
Standard-Klimazonen
Start-Stopp-System mit Bremsenergie-Rückgewinnung
Stoßfänger in Wagenfarbe, Lufteinlass mit Chromleiste
Telefonschnittstelle "Comfort" mit induktiver Ladefunktion für 2
Smartphones, Ladeleistung bis zu 15 W
Textilfußmatten vorn und hinten
Tire Mobility Set: 12-Volt-Kompressor und Reifendichtmittel
Tür und Seitenverkleidung
Typprüfland Deutschland
Umfeldbeleuchtung mit Logoprojektion
Umgebungsansicht "Area View" inkl. Rückfahrkamera "Rear
View"
UWB fähiges Land und Trägerfrequenz 433,92 bis 434,42Mhz
Variante Grundausstattung
Verbandtasche, Warndreieck und Warnweste
Verkehrszeichenerkennung
Volldach
Vorbereitet für "VW Connect" und "VW Connect Plus"
Vorbereitung Alcohol Interlock
Vorderachsgewicht Standard
Vordersitze beheizbar, Sitzfläche und -lehne getrennt
einstellbar
Vordersitze mit Höheneinstellung
Wärmeschutzverglasung grün, seitlich undhinten
Warnton und -leuchte für nicht angelegte Gurte vorn und hinten
Wartungsintervallverlängerung
Winterpaket inkl. Lenkrad beheizbar

» Bereifung

MONTIERTE BEREIFUNG

Hersteller	Ort	Position	Typ	Felge	Dimension	Profiltiefe
Falken	Vorne	Links	Ganzjahresreifen	Aluminium	235/55 R 18 100 V	6,0 mm
Falken	Vorne	Rechts	Ganzjahresreifen	Aluminium	235/55 R 18 100 V	6,0 mm
Falken	Hinten	Links	Ganzjahresreifen	Aluminium	235/55 R 18 100 V	7,0 mm
Falken	Hinten	Rechts	Ganzjahresreifen	Aluminium	235/55 R 18 100 V	7,0 mm

Reifen zulässig: Ja

Reifen verkehrssicher: Ja

ERSATZ-/NOTRAD & ZUBEHÖR

Bordwerkzeug vorhanden: Ja

Tirefit vorhanden: Ja

Tirefit Ablaufdatum: 02.2029

Kompressor vorhanden: Ja

» Wertmindernde Faktoren

Nr	Bauteil	Schadensbeschreibung	Reparaturempfehlung
1	Karosserie	Beklebt / beschriftet	Beschriftung entfernen
2	Motorhaube	Kratzer	Auslegen + Polieren
3	Stoßfänger vorne	Kratzer	Polieren

» Gebrauchsspuren

Nr	Bauteil	Schadensbeschreibung	Reparaturempfehlung
1	Scheinwerfer links	Kratzer	Akzeptabel (Gebrauchsspur)

» Merkantile Wertminderung

Vorschäden bekannt:	Nein
Vorschäden feststellbar:	Nein
Nachlackierungen vorhanden:	Nein
Lackschichtdickenmessung durchgeführt:	Ja - ohne Auffälligkeiten/Abweichungen

ERGEBNISSE DER LACKSCHICHTDICKENMESSUNG

Die Messwerte lagen im üblichen Bereich.

Pro Bauteil wurden mindestens 3 Messungen durchgeführt.

» Hinweise zum Zustandsbericht

Angaben zum Auftrag und zum Bewertungsumfang:

Es wurde der Auftrag erteilt, einen Zustandsbericht über das beschriebene Fahrzeug zu erstellen.

Die Fahrzeugzustandsbewertung erfolgte auftragsgemäß auf Basis der vom Auftraggeber vorgegebenen Standards für Fahrzeugbewertungen. Die Feststellungen im Einzelfall trifft der Sachverständige aufgrund eigener Sachkunde und nach eigenem sachverständigen Ermessen.

Fahrzeug-Identifizierung:

WVGZZZCT3SW057182

FIN abgelesen und stimmt mit Unterlagen überein

Allgemeinzustand:

Gepflegter Allgemeinzustand

Besichtigungsbedingungen:

Ausreichend

Hebebühne/Hubmittel benutzt:

Ja

Motorenlauf durchgeführt:

Ja

Fahrprobe durchgeführt:

Ja

» Sonstige Bemerkungen

Vorliegendes Exemplar wurde auf elektronischem Wege erzeugt. Es ist ohne Originalunterschrift gültig.

» Ansichtsfotos



Fahrzeugansicht - diagonal vorne links



Fahrzeugansicht - diagonal vorne rechts



Fahrzeugansicht - diagonal hinten links



Fahrzeugansicht - diagonal hinten rechts



Innenraum - Cockpit mit Laufleistung

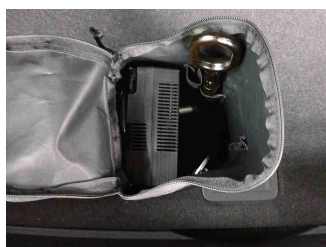

Equipment - Bordwerkzeug

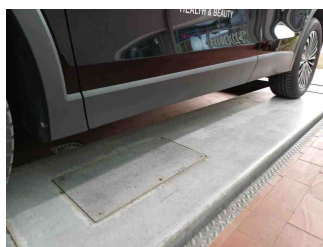

Seitenansicht - Schweller links

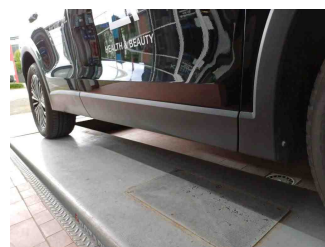

Seitenansicht - Schweller rechts



Fahrzeug - Typenschild/Fahrgestellnummer

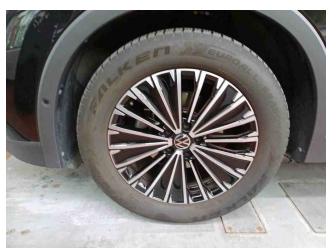

Räder - Rad montiert vorne links

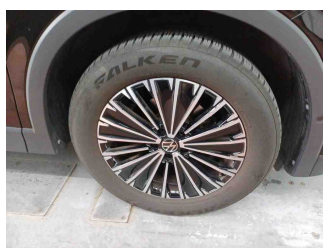

Räder - Rad montiert vorne rechts

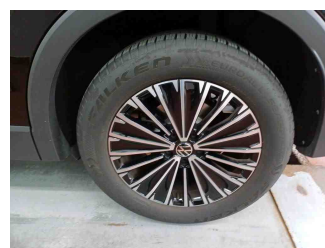

Räder - Rad montiert hinten links



Räder - Rad montiert hinten rechts

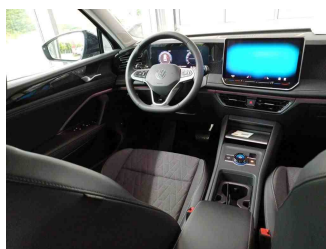

Innenraum - Mittelkonsole



Fahrzeug - Motorraum offen



Equipment - Boardmappe/ Securitybag



Innenraum - Kofferraum

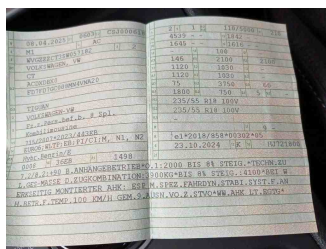

Fahrzeug - abgegebene ZB1

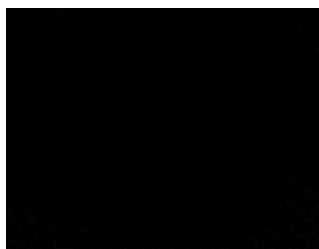

Fahrzeug - Serviceunterlagen /
Wartungsnachweis



Innenraum - vorne

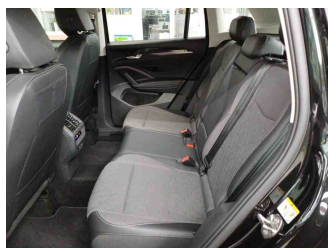

Innenraum - hinten

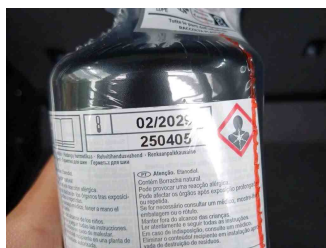

Räder - Haltbarkeitsdatum
Tirefit



Innenraum -
Navigationsgerät/Radio

» Beschädigungsfotos**WERTMINDERNDE FAKTOREN**

1 - Karosserie - Beklebt / beschriftet - Beschriftung entfernen



2 - Motorhaube - Kratzer - Auslegen + Polieren

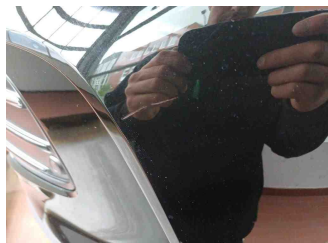

3 - Stoßfänger vorne - Kratzer - Polieren

**GEBRAUCHSPUREN**

1 - Scheinwerfer links - Kratzer - Akzeptabel (Gebrauchsspur)

