

GKK Gutachten GmbH
 Theodorstr. 180, 40472 Düsseldorf

GKK Gutachten GmbH

Raiffeisen-Impuls Fuhrparkmanagement
 GmbH & Co. KG

Theodorstr. 180
 40472 Düsseldorf

Tel.: 0211 6878060
 www.gkk-gutachten.de
 Email: info@gkk-gutachten.de

Wertgutachten



Vorgang

Ihr Auftrag vom	03.06.2026 durch Raiffeisen-Impuls Fuhrparkmanagement GmbH & Co. KG
Besichtigungsort	36272 Niederaula, Industriestraße 11
Besichtigungsdatum	22.06.2026
Referenznummern	0002051060

Fahrzeugdaten / Technische Daten

Fahrzeugident.-Nr.	W0VBD8EV6M8017043		
Fahrzeugart	PKW - Kombilimousine	Farbton / Lackart	Schnee Weiss / Metallic
Hersteller	Opel	Nächste HU	06/2026
Typ / Verkaufsbez.	Astra K Sports Tourer 1.5 D Business Edition	Laufleistung abgelesen	68.712 km
Erstzulassung	09.06.2021	Emissionsklasse	Euro 6d
Getriebe / Gänge	Manuell / 6	Sitzplätze / Türen	5 / 5
Achsen / angetrieben	2 / 1	Anzahl Besitzer	unbekannt
Motorart	Reihenmotor / Diesel	Hubraum / Nennleistung	1.496 ccm / 90 KW
Antriebsart	Frontantrieb		

Fahrzeugdaten wurden durch den Auftraggeber mitgeteilt und am Fahrzeug gegengeprüft und ergänzt.

Montierte Räder:					
Position	Reifenart	Felgenart	Hersteller	Dimension	Profiltiefe
vorn links	Sommerreifen	Leichtmetallrad	Continental	205/55 R16 91V	5 mm
vorn rechts	Sommerreifen	Leichtmetallrad	Continental	205/55 R16 91V	5 mm
hinten rechts	Sommerreifen	Leichtmetallrad	Continental	205/55 R16 91V	5 mm
hinten links	Sommerreifen	Leichtmetallrad	Continental	205/55 R16 91V	5 mm
Reservebereifung: TireFit					

Beiliegende Räder:					
Position	Reifenart	Felgenart	Hersteller	Dimension	Profiltiefe
Rad 1	Winterreifen	Stahlrad	Bridgestone	205/55 R16 91H	5 mm
Rad 2	Winterreifen	Stahlrad	Bridgestone	205/55 R16 91H	5 mm
Rad 3	Winterreifen	Stahlrad	Bridgestone	205/55 R16 91H	5 mm
Rad 4	Winterreifen	Stahlrad	Bridgestone	205/55 R16 91H	5 mm

Allgemeines / Zustand	
<input checked="" type="checkbox"/> Fahrzeug ist fahrbereit	<input checked="" type="checkbox"/> Unterbodenkontrolle durchgeführt
<input checked="" type="checkbox"/> Fahrzeug ist zugelassen	<input checked="" type="checkbox"/> Hauptschlüssel vorhanden (Anzahl: 2)
<input checked="" type="checkbox"/> Batterie ist betriebsbereit	<input checked="" type="checkbox"/> Nebenschlüssel vorhanden (Anzahl: 0)
<input checked="" type="checkbox"/> Serviceheft vorhanden	<input checked="" type="checkbox"/> Rangierfahrt durchgeführt.
<input checked="" type="checkbox"/> Probefahrt durchgeführt.	<input checked="" type="checkbox"/> Ladekabel vorhanden
<input checked="" type="checkbox"/> Anhängerkupplung vorhanden	<input checked="" type="checkbox"/> Bordwerkzeug vorhanden
Kundendienst laut Serviceheft am 26.06.2025 bei km 57.675.	

Funktionsfähigkeit / Auffälligkeiten	
<input checked="" type="checkbox"/> Motor startet eigenständig	<input checked="" type="checkbox"/> Schließanlage (ZV) funktionsfähig
<input checked="" type="checkbox"/> Lichtanlage funktionsfähig	<input type="checkbox"/> Schiebedach oder Verdeck funktionsfähig
<input checked="" type="checkbox"/> Fensterheber funktionsfähig	<input checked="" type="checkbox"/> Entertainment (Radio, Navigationssystem) funktionsfähig
<input checked="" type="checkbox"/> Kombiinstrument und Fahrzeuganzeigen	

Fahrzeugzustand	
<input checked="" type="checkbox"/> verschmutzt	<input checked="" type="checkbox"/> nass
<input checked="" type="checkbox"/> Eis	<input checked="" type="checkbox"/> Schnee

Fahrzeugstandort	
<input checked="" type="checkbox"/> unzureichende Lichtverhältnisse	<input checked="" type="checkbox"/> Lichtblendung (Besichtigung im Freien)
<input checked="" type="checkbox"/> Dunkelheit	<input checked="" type="checkbox"/> Fahrzeug eingeschränkt zugänglich

Legende : Ja Nein Nicht prüfbar Nicht vorhanden

Vorschaden	Der Vorschaden wurde fach- und sachgerecht behoben	Feststellung
Kotflügel vorne links beschädigt	Ja	
Tür vorne links beschädigt	Ja	
Außenspiegel links beschädigt	Ja	

Anmerkungen

Ausstattung gemäß VIN-Abfrage

Serienausstattung (nicht verifiziert)			
Airbag Fahrer-/Beifahrerseite		Außenspiegel elektr. verstell- und heizbar	
Außenspiegel Wagenfarbe		Bluetooth Audio-Streaming	
Bordcomputer		Check-Control-System	
Bremsassistent		Dachreling schwarz	
Drehzahlmesser		Ecoflex	
Elektrische Schnellheizung (Quickheat)		Elektron. Stabilitäts-Programm Plus (ESP)	
Anti-Blockier-System (ABS)		Elektron. Traktionskontrolle	
Fahrerassistenz-System: Berganfahr-Assistent (HSA, Hill Start Assist)		Fensterheber elektrisch vorn + hinten	
Fensterheber elektrisch hinten		Gepäckraum-Abtrennung (Netz)	
Geschwindigkeits-Regelanlage (Tempomat)		Getriebe 6-Gang	
Isofix-Aufnahmen für Kindersitz an Rücksitz		Karosserie: 5-türig	
Klimaanlage		Kopf-Airbag-System	
Laderaumabdeckung		Lenkrad mit Multifunktion	
Audiobedienung am Lenkrad		Lenksäule (Lenkrad) verstellbar	
Licht-Paket		Ambiente-Beleuchtung Türverkleidung	
Leseleuchten im Fond		Sonnenblenden mit Spiegel (beleuchtet)	
LM-Felgen		Modellpflege	
Motor 1,5 Ltr. - 90 kW CDTI DPF KAT		MP3-Schnittstelle für Mobiltelefon/Handy	
Nebelscheinwerfer		PowerFlex Bar Adapter	
Reifen-Reparaturkit		Reifendruck-Kontrollsystem	
Rußpartikelfilter		Schadstoffarm nach Abgasnorm Euro 6d	
Scheinwerfer LED		Seitenairbag vorn	
Servolenkung geschwindigkeitsabhängig		Sicht-Paket	
Einschaltautomatik für Fahrlicht		Scheibenwischer mit Regensensor	
Innenspiegel mit Abblendautomatik		Start/Stop-Anlage	
Steckdose (12V-Anschluß) in Mittelkonsole		Tagfahrlicht LED	
Türgriffe außen Wagenfarbe		Wegfahrsperrung	
Zentralverriegelung mit Fernbedienung			
Sonderausstattung (verifiziert)			
Audio-Navigationssystem Multimedia Navi	✓	DAB-Tuner (Radioempfang digital)	✓
Ergonomiesitz vorn links	✓	Gepäcknetz / Tasche an Vordersitzlehne	✓
Lendenwirbelstütze Sitz vorn links, elektr. verstellbar	✓	Mittelarmlehne vorn verschiebbar	✓
Parkpilotsystem vorn und hinten	✓	Sonderlackierung Schnee-Weiß	✓
Winter-Paket	✓	Sitzheizung vorn	✓
Lenkrad heizbar	✓		

Wertbeeinflussende Faktoren

Front (Angaben ohne MwSt.)	Reparaturkosten	MW
Stoßfänger vorne Verkleidung -lackiert-, Steinschlag, lackieren (Bild 18, Bild 19, Bild 20)	884,29 €	486,36 €
Motorhaube, Steinschlag und Kratzer, lackieren (Bild 21, Bild 22)	689,77 €	379,37 €
Dach (Angaben ohne MwSt.)	Reparaturkosten	MW
Dach Holm links, beschädigt, instand setzen - lackieren (Bild 33, Bild 34, Bild 35)	641,58 €	424,65 €
Dach Holm rechts, beschädigt, kalt drücken (Bild 30)	159,52 €	159,52 €
Dach vorne, Steinschlag, Smartrepair (Bild 25, Bild 26)	40,00 €	40,00 €
Seite links (Angaben ohne MwSt.)	Reparaturkosten	MW
A- Säule links, Lackierung abgeplatzt, lackieren (Bild 23, Bild 24)	466,13 €	256,37 €
Heck (Angaben ohne MwSt.)	Reparaturkosten	MW
Stoßfänger hinten Verkleidung -lackiert-, verkratzt, lackieren (Bild 27, Bild 28, Bild 29)	685,54 €	377,05 €
Exterieur (Angaben ohne MwSt.)	Reparaturkosten	MW
Beschriftungs- / Werbefolie, beklebt, entkleben	80,00 €	80,00 €
Sonstiges (Angaben ohne MwSt.)	Reparaturkosten	MW
HU (Hauptunters.) PKW / Transporter, fällig, durchführen (Bild 16, Bild 17)	132,77 €	132,77 €
Fahrzeug außen, Lackierung verwittert / matt, aufbereiten (Bild 31, Bild 32)	239,28 €	239,28 €

Bei der Berechnung der einzelnen Beträge wurde für die Lackiervorbereitung ein Gesamtbetrag von 302,58 EUR berücksichtigt und auf die Lackierpositionen verteilt.

Wertermittlung (bezogen auf den Besichtigungszeitpunkt, Angaben ohne MwSt)

Reparaturkosten	4.018,88 €
Minderwert	2.575,37 €
Händlereinkaufspreis	4.325,00 €
Händlerverkaufspreis	5.350,00 €

Besichtigungsbedingungen

Bei dieser Besichtigung wurde eine äußere Inaugenscheinnahme am undemontierten Fahrzeug unter Berücksichtigung der vorgefundenen Besichtigungsbedingungen durchgeführt. Es werden keinerlei Eigenschaften von nicht geprüften oder nur eingeschränkt prüfbaren Bereichen des Fahrzeugs zugesichert.

Minderwert

Die festgesetzten Beträge für den Minderwert „MW“ entsprechen nicht den Reparaturkosten für die aufgeführten Beschädigungen sondern orientieren sich an Fahrzeugalter und Laufleistung.

Bei der Ermittlung des ausgewiesenen Fahrzeugwertes fanden diese Werte Verwendung. Berücksichtigt wurden nur überdurchschnittliche Beschädigungen.

Dieses Dokument enthält im Anhang die Fotodokumentation mit 35 Fotos.

Rudzinski, Bernd

Der Sachverständige, 23.06.2026

Fotoanlage



Bild 1



Bild 2

Fotoanlage



Bild 3



Bild 4

Fotoanlage



Bild 5



Bild 6

Fotoanlage



Bild 7



Bild 8

Fotoanlage



Bild 9

Fotoanlage



Bild 10

Fotoanlage



Bild 11



Bild 12

Fotoanlage



Bild 13

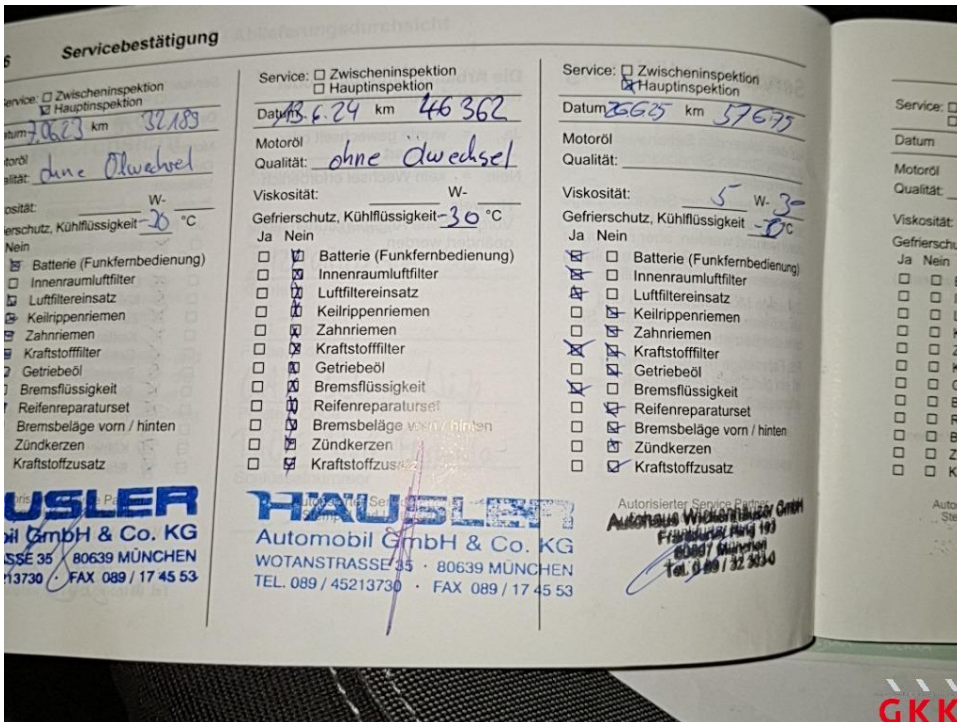

Bild 14

Fotoanlage



Bild 15



Bild 16 HU (Hauptunters.), PKW / Transporter, fällig, durchführen

Fotoanlage



Bild 17 HU (Hauptunters.), PKW / Transporter, fällig, durchführen



Bild 18 Stoßfänger vorne, Verkleidung -lackiert-, Steinschlag, lackieren

Fotoanlage

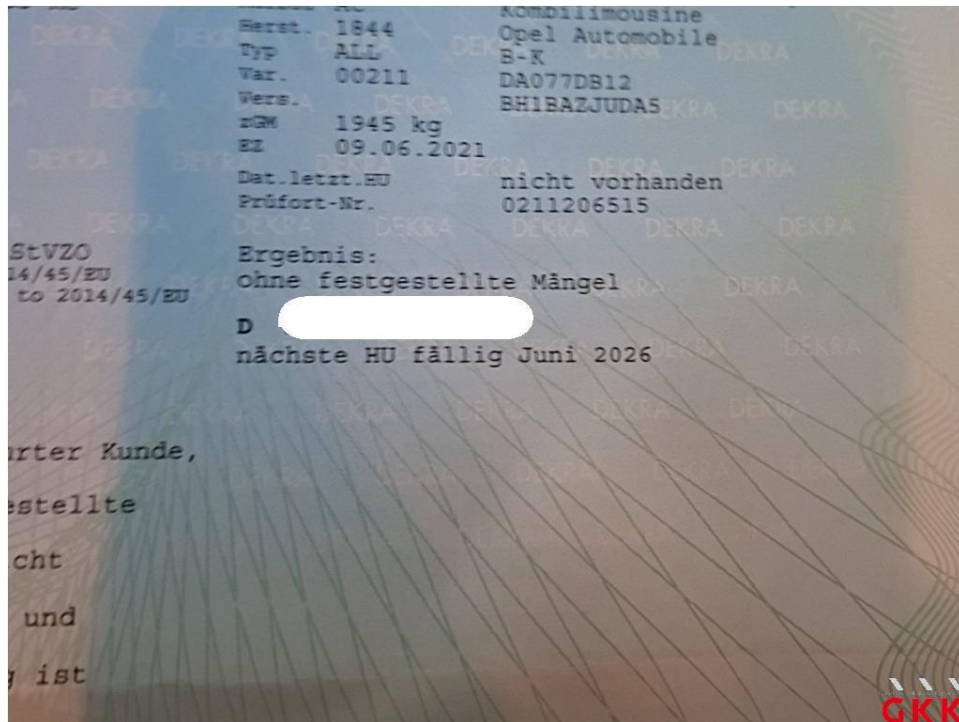

Bild 19 Stoßfänger vorne, Verkleidung -lackiert-, Steinschlag, lackieren

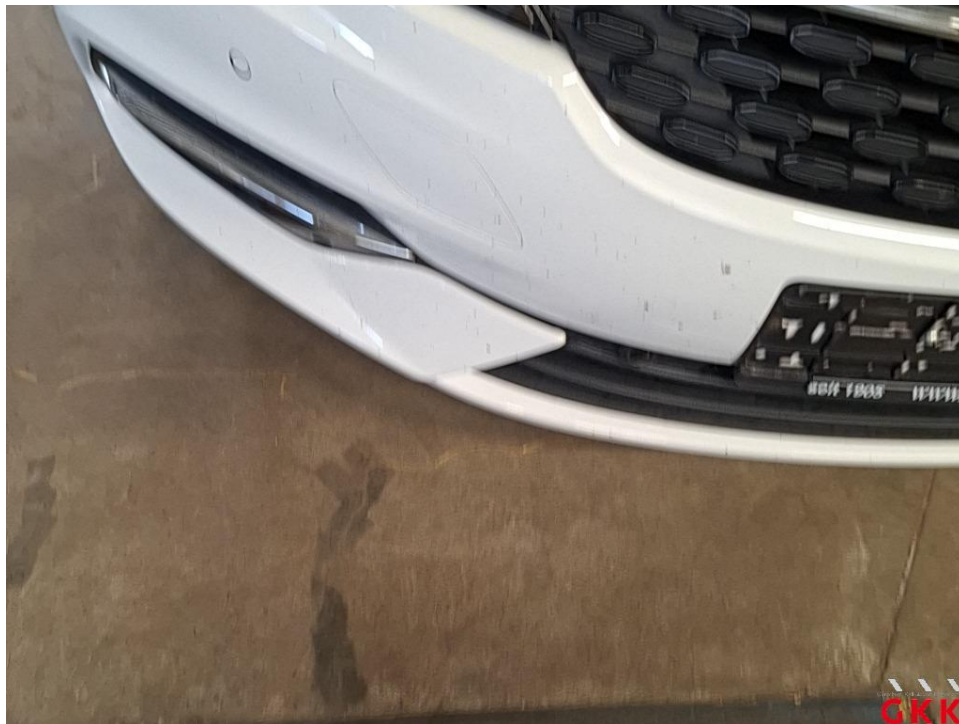

Bild 20 Stoßfänger vorne, Verkleidung -lackiert-, Steinschlag, lackieren

Fotoanlage



Bild 21 Motorhaube, Steinschlag und Kratzer, lackieren



Bild 22 Motorhaube, Steinschlag und Kratzer, lackieren

Fotoanlage



Bild 23 A- Säule links, Lackierung abgeplatzt, lackieren



Bild 24 A- Säule links, Lackierung abgeplatzt, lackieren

Fotoanlage



Bild 25 Dach, vorne, Steinschlag, Smartrepair

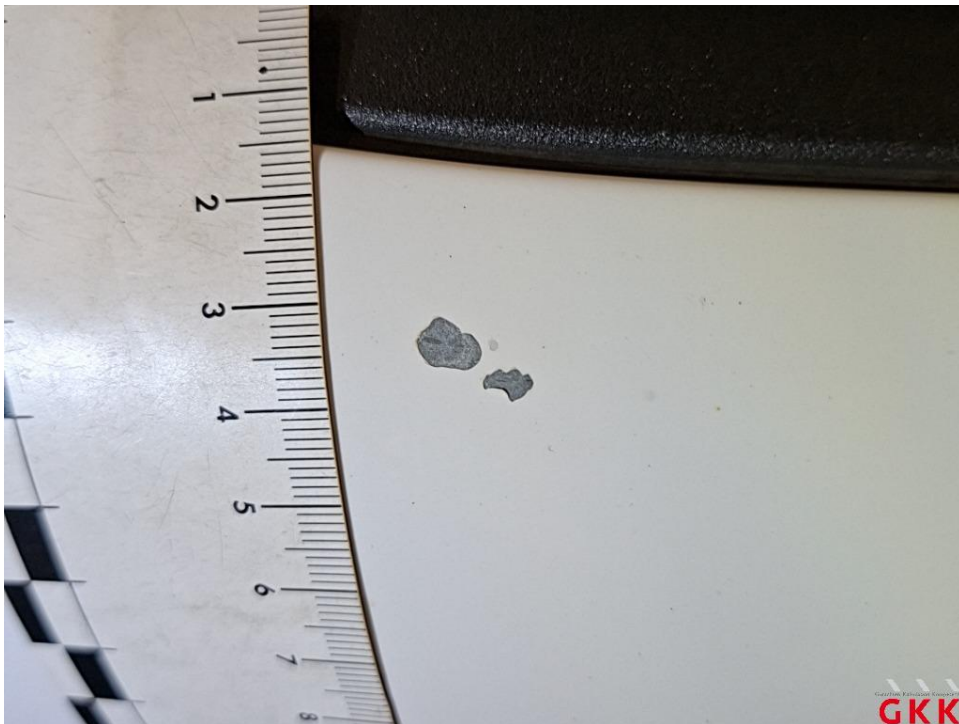

Bild 26 Dach, vorne, Steinschlag, Smartrepair

Fotoanlage



Bild 27 Stoßfänger hinten, Verkleidung -lackiert-, verkratzt, lackieren

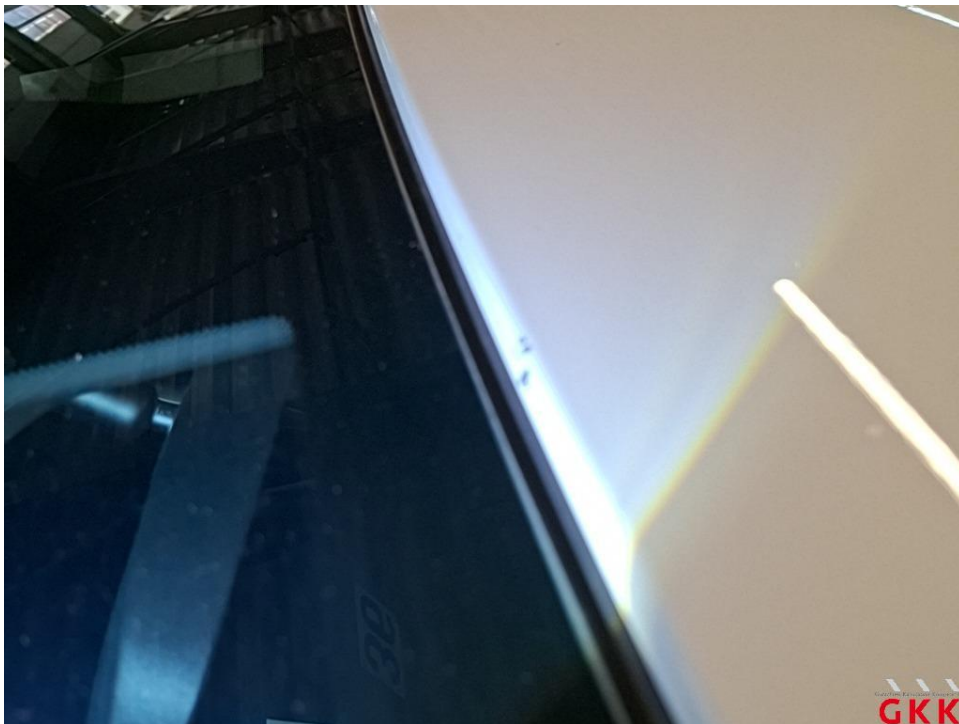

Bild 28 Stoßfänger hinten, Verkleidung -lackiert-, verkratzt, lackieren

Fotoanlage



Bild 29 Stoßfänger hinten, Verkleidung -lackiert-, verkratzt, lackieren



Bild 30 Dach, Holm rechts, beschädigt, kalt drücken

Fotoanlage



Bild 31 Fahrzeug, außen, Lackierung verwittert / matt, aufbereiten

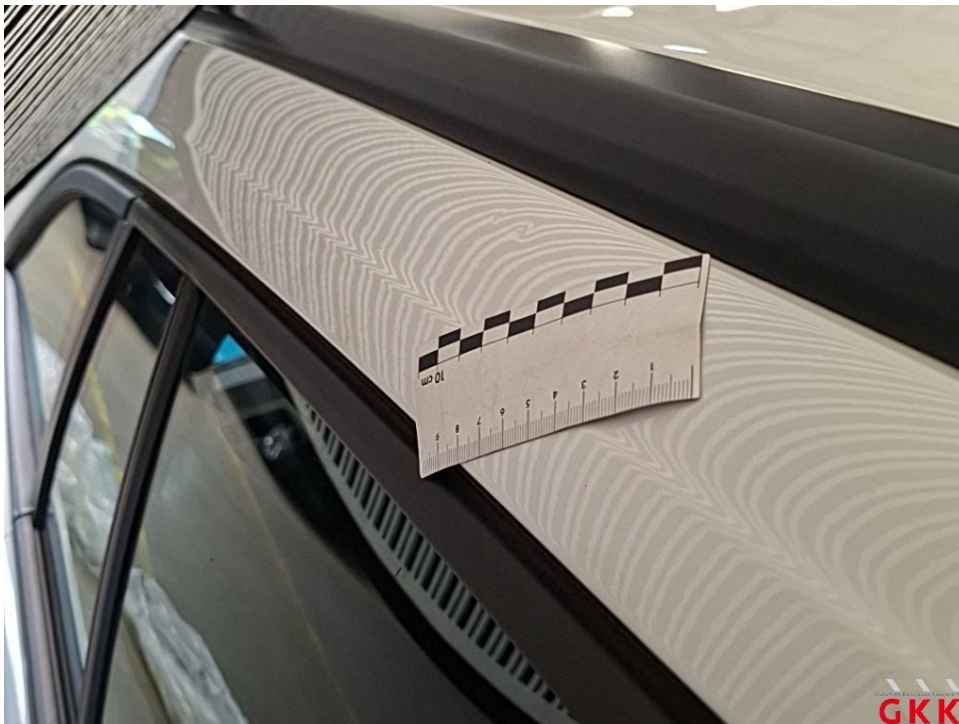

Bild 32 Fahrzeug, außen, Lackierung verwittert / matt, aufbereiten

Fotoanlage



Bild 33 Dach, Holm links, beschädigt, instand setzen - lackieren



Bild 34 Dach, Holm links, beschädigt, instand setzen - lackieren

Fotoanlage

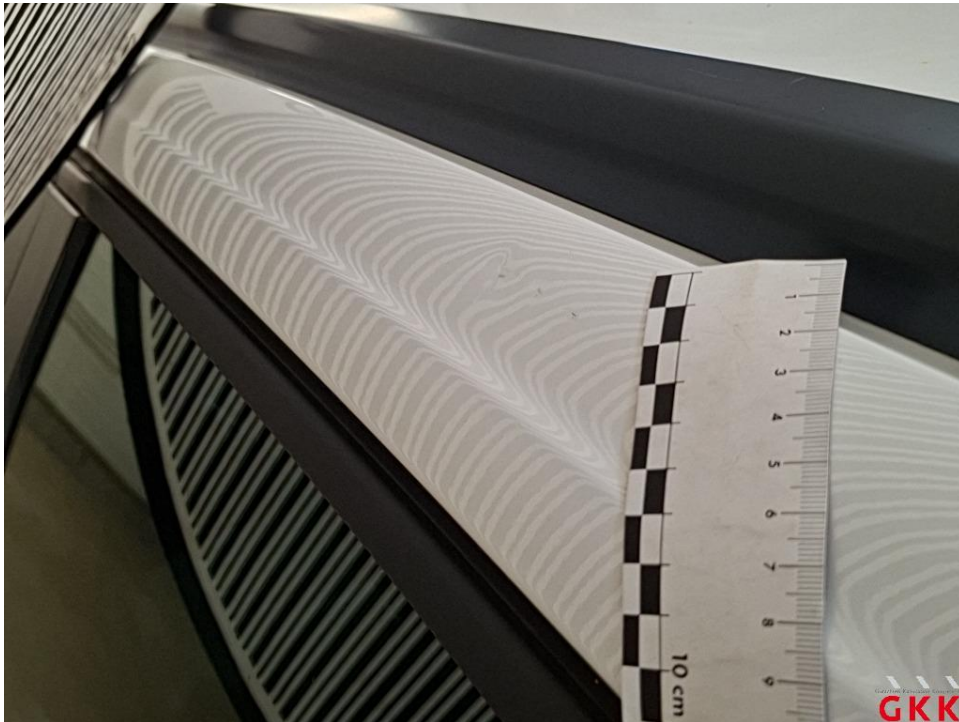
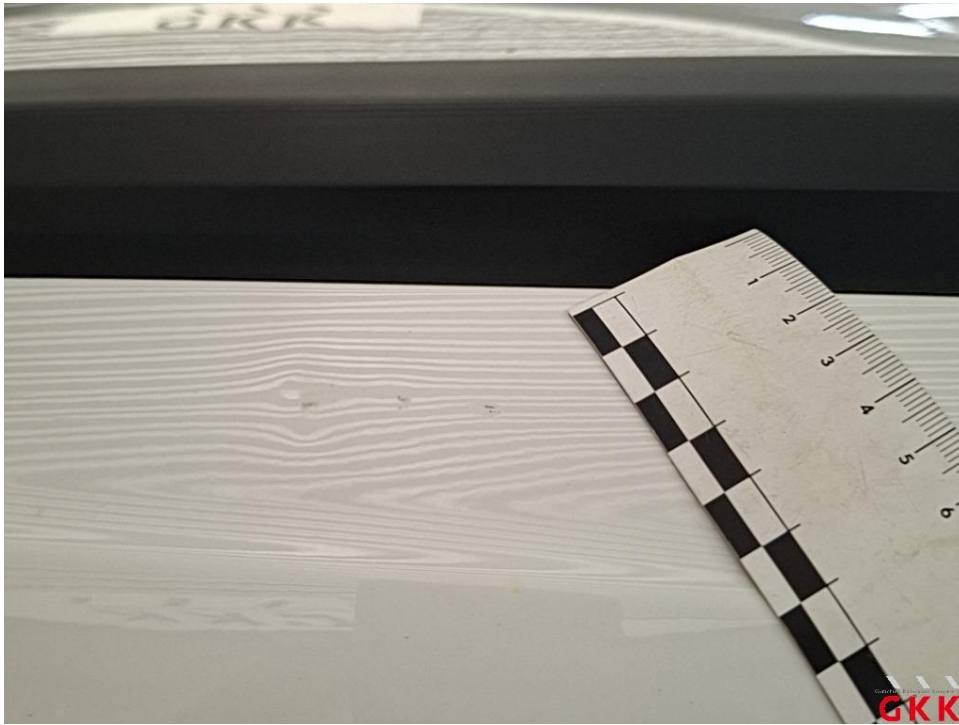

Bild 35 Dach, Holm links, beschädigt, instand setzen - lackieren