

Fahrzeugbeschreibung

Fahrzeug:	KIA EV6 77,4 kWh 430 kW Allradantrieb GT Sports Utility Vehicle 5-türig 0 ccm 585 PS / 430 KW Elektrisch Automatik		
Amtliches Kennzeichen:	OD -GI 0035E	Fahrgestell-Nummer:	KNAC581EPR5170614
Vertrags-Nummer:	7989088	Erstzulassung:	19.06.2024
Internes KZ:	15162684	Kilometer-Stand:	22083
Unfall/Schaden:	Dem Verkäufer wurden keine unfallbedingten Beschädigungen am Fahrzeug angezeigt.		

Ausstattung:

KIA EV6 77,4 kWh 430 kW Allradantrieb GT Sports Utility Vehicle 5-türig 0 ccm 585 PS / 430 KW Elektrisch Automatik

Lackierung: Moonscape Matt Polsterung: Wildlederoptik Schwarz mit Neon-Akzenten Telefentyp:

Listenpreis ohne Sonderausstattung in EUR (vor Mwst.)	61.336,13
Sonderausstattung in EUR (vor Mwst.):	
Mattlackierung	1.260,50
Moonscape Matt	0,00
Wildlederoptik Schwarz mit Neon-Akzenten	0,00
Listenpreis gesamt in EUR (vor Mwst.)	62.596,63
Listenpreis gesamt in EUR (inkl. Mwst.)	74.489,99
Voraussichtliche Berechnungsbasis* für die Ermittlung des geldwerten Vorteils gesamt in EUR (inkl. Mwst.)	74.489,99

Bitte beachten Sie, dass diese Angabe rein informativ und unverbindlich ist. Maßgeblich für die Ermittlung des steuerlich relevanten geldwerten Vorteils ist der Listenpreis für Verbraucher am Tag der Erstzulassung, der bei Elektro- und Hybridfahrzeugen gegebenenfalls zu mindern ist.

*Voraussichtlicher Bruttolistenpreis für Verbraucher abzüglich Winterräder und / oder Telefonvorbereitung

22653

Technische Daten

(Angaben basieren auf Herstellerangaben*)

Fahrzeug:	KIA EV6 77,4 kWh 430 kW Allradantrieb GT Sports Utility Vehicle5-türig 0 ccm 585 PS / 430 KW Elektrisch Automatik		
Modelljahr:	2024		
kW / PS:	430 / 585	Hubraum:	0
Getriebe:	Automatik	Anzahl Gänge:	1
Emissionsgruppe:		CO2 (g/km):	0
durchschn. Verbrauch/100 Km:	0,0000	Tankinhalt:	0
Max. Km/h:	260	Beschl. 0-100 Km/h in Sec.:	3,500
Leergewicht (kg):	2200	zul. Gewicht (kg):	2610

* Angaben ohne Gewähr

24800

Unfall-/Schadenspiegel

Vertrags-Nummer: 7989088
Amtliches Kennzeichen: OD -GI 0035E
Übersicht erstellt am: 06.07.2026

Für das Fahrzeug gem. o.g. Leasingvertrag, Fahrzeugtyp

KIA EV6 77,4 kWh 430 kW Allradantrieb GT Sports Utility Vehicle 5-türig 0 ccm 585 PS / 430 KW Elektrisch Automatik

wurden uns während der Vertragslaufzeit nachfolgende Beschädigungen angezeigt:

<i>Datum</i>	<i>SNR</i>	<i>Verursacher</i>	<i>Beschädigung</i>	<i>Reparatur erfolgt *</i>	<i>Gutachten vorhanden *</i>
--------------	------------	--------------------	---------------------	--------------------------------	----------------------------------

* Sofern für eine Schadennummer mehrere Beschädigungen angegeben sind, gilt der Eintrag in dieser Spalte für die gesamte Schadennummer.

Unfall-/Schadenspiegel zur Kenntnis genommen:_____
Datum und Unterschrift Käufer

31693

Wartungsreport**Vertrags-Nummer:** 7989088

Amtliches Kennzeichen: OD -GI 0035E

Übersicht erstellt am: 06.07.2026

Für das Fahrzeug gem. o.g. Leasingvertrag, Fahrzeugtyp

KIA EV6 77,4 kWh 430 kW Allradantrieb GT Sports Utility Vehicle 5-türig 0 ccm 585 PS / 430 KW Elektrisch Automatik

wurden uns während der Vertragslaufzeit nachfolgende Wartungen angezeigt:

<i>Datum</i>	<i>Km-Stand</i>	<i>Art der Wartung</i>
--------------	-----------------	------------------------

Wartungsreport zur Kenntnis genommen:_____
Datum und Unterschrift Käufer



Hüsges Gruppe®
Die Gutachter

Zustandsbericht

Kunde :	Allane SE	Amtl. Kennzeichen :	OD-GI 35E
Berichtsnummer :	0000000925042-DE613		
Referenznummer:	31176398		

Fahrzeugdaten

Kia EV6 (CV)(2021->) GT 4WD

Fahrzeug-Ident.-Nr.:	KNAC581EPR5170614	Laufleistung abgelesen:	22083 km
Erstzulassung / Baujahr:	19.06.2024 / 2023	Besichtigungsdatum/-ort:	12.06.2026 Parkstraße 2, 14974 Ludwigsfelde
Fahrzeugart:	PKW	Aufbauart:	Kombilimousine
Kraftstoff:	Elektro	Getriebe Art:	Automatik
Navi.-Datenträger:	Festplattenlaufwerk	Hubraum / Leistung:	0 ccm / 430 kW (585 PS)
Antriebsart:	Allrad	Lackfarbe:	(KLM) MOONSCAPE MATT
Lackart:	Metallic	Türen / Sitzplätze:	5 / 5
Anzahl Schlüssel:	2	Nächste HU / AU:	06.2027 / 06.2027
Polster Art:	Leder/Stoff	Serviceheft verfügbar:	Ja
Farbe Innenausstattung:	Schwarz	Serviceheft gepflegt:	Erstservice nicht fällig
Raucherfahrzeug:	Ja	Letzter Service km / am:	- / -
Fahrzeug fahrbereit:	Ja	Vorgelegte Fahrzeug-	
Zustand aussen:	2 - Gut	Unterlagen:	ZB I (Fzg.Schein)
		Zustand innen:	2 - Gut

Der Zustandsbericht wurde unparteiisch und nach bestem Wissen und Gewissen erstellt. Die im Zustandsbericht aufgeführten Bilder sind Bestandteil der Fahrzeugbeschreibung, hinsichtlich der Ausstattung und des Fahrzeug-zustandes.



Montierte Bereifung

Reifenart / Felgentyp:	Sommerreifen	Aluminium original
1. Achse - links / Zust.	Michelin	255/40/ZR21/102Y 8 mm
1. Achse - rechts / Zust.	Michelin	255/40/ZR21/102Y 8 mm
2. Achse - links / Zust.	Michelin	255/40/ZR21/102Y 8 mm
2. Achse - rechts / Zust.	Michelin	255/40/ZR21/102Y 8 mm
Verkehrssicherheit:	Verkehrssicher	

Serienausstattung

- Adapter zum Anschluss von 230V-Geräten an der Ladebuchse
- Ambiente-Beleuchtung
- Antriebsart Allradantrieb
- Audiosystem: Meridian Sound-System (Farbdisplay, 825 Watt, 14 Lautsprecher, Subwoofer)
- Bi-LED-Scheinwerfer mit adaptivem Fernlicht
- Einschaltautomatik für Fahrlicht
- Fahrassistenz-System: aktiver Spurhalteassistent (LKAS, Lane Keep Assist System)
- Fahrassistenz-System: Autobahnassistent (Highway Driving Assist, HDA)
- Fahrassistenz-System Berganfahr-Assistent
- Fahrassistenz-System: Frontkollisionswarnung mit Abbiege-Assistent / Querverkehrs-Assistent (FCA-JX)
- Fahrassistenz-System: Insassenalarm
- Fahrassistenz-System: Müdigkeitserkennungs-Sensor (Driver Attention Warning, DAW)
- Fahrassistenz-System: Spurfolgeassistent (Lane Following Assist, LFA)
- Freisprecheinrichtung (Bluetooth) mit Sprachsteuerung
- Geschwindigkeits-Begrenzeranlage
- Head-up-Display (Frontsichtanzeige)
- Heckleuchten LED
- Induktionsladeschale für Smartphone
- Intelligenter Geschwindigkeits-Begrenzer
- Karosserie 5-türig
- Airbag Fahrer-/Beifahrerseite
- Anti-Blockier-System (ABS)
- Audio-Navigationssystem KIA (12,3"-Display)
- Außenspiegel elektr. anklappbar
- Einparkhilfe vorn und hinten
- Elektromotor 430 kW (Systemleistung)
- Fahrassistenz-System: aktiver Totwinkel-Assistent (BCA-R)
- Fahrassistenz-System: Autobahnassistent II (Highway Driving Assist, HDA II)
- Fahrassistenz-System Fernlichtassistent
- Fahrassistenz-System: Heckaufprall-Vermeidung (Prävention Heckkollision)
- Fahrassistenz-System: Multikollisionsbremse (Multi Collision Brake)
- Fahrassistenz-System: Remote Parklenkassistent (Remote Smart Parking Assist, RSPA)
- Fahrassistenz-System: Verkehrszeichenerkennung, erweitert (Geschwindigkeits-Regel-/Begrenzeranlage)
- Frontscheibe Solar-Reflect
- Getriebe für Elektrofahrzeug
- Heckklappenöffnung elektr.
- HV-Batterie 77,4 kWh
- Innenspiegel mit Abblendautomatik
- Kamerasystem Around View
- Keyless-Start

- Kindersicherung (sensorgesteuert)
- Ladevorrichtung On-Board-Lader (3-Phasen)
- Lendenwirbelstütze Sitz vorn links, elektr. verstellbar
- Lenkrad mit Multifunktion
- Mittelarmlehne vorn verschiebbar
- Navigationsbasierte Adaptive Geschwindigkeitsregelanlage (Tempomat) mit Abstandsregelung (NSCC)
Adaptive Geschwindigkeits-Regelanlage mit Stop&Go-Funktion
- Pedale Aluminium
- Scheibenwischer mit Regensensor
- Schnellladevorrichtung
- Sitzbezug / Polsterung: vegane Wildleder-Optik
- Sitzheizung vorn
- Sonderlackierung Runway Rot Metallic
- Verglasung hinten abgedunkelt
- Zentralverriegelung mit Fernbedienung
- Klimaautomatik 2-Zonen
- Lendenwirbelstütze Sitz vorn links und rechts, elektr. verstellbar
- Lenkrad heizbar
- LM-Felgen
- Mobile Online Dienste UVO Connect / Kia Connect
- Parkbremse elektrisch
- Radstand 2900 mm
- Schließ-/Startsystem Smart-Key
- Seitenscheiben Solar-Reflect
- Sitzheizung hinten
- Smartphone Schnittstelle (Apple CarPlay & Android Auto)
- Türgriffe außen ausfahrbar / versenkbar, elektrisch
- Wärmepumpe für Heizungs-/Klimaanlage
Standheizung

Sonderausstattung

- Sonderlackierung Matt

Wir weisen darauf hin, dass die bereitgestellten Daten aus der DAT-Datenbank übernommen wurden. Für die Vollständigkeit und Richtigkeit kann keine Haftung übernommen werden.

Allgemeine Prüfung

Probefahrt:	Eingeschränkt durchgeführt Aufgrund der Bedingungen konnte eine kurze Probefahrt nur mit mäßiger Geschwindigkeit durchgeführt werden. Im Rahmen der Probefahrt wurden weitere Prüfungen durchgeführt. Die Ergebnisse sind im weiteren Verlauf des Gutachtens dokumentiert.
Unterbodenprüfung:	Nicht möglich Eine Besichtigung der Fahrzeugunterseite konnte nicht durchgeführt werden.
Laufleistung plausibel:	Ja Ja
Hinweis:	
Hinweis (Verkehrssicherheit):	

Unfallschadenprüfung

Rep. Vorschäden / -höhe brutto:	Keine feststellbar Im Rahmen einer Sichtprüfung der Karosserieaußenhaut konnten keine Vorschäden festgestellt werden.
Lackschichtendickenmessung:	Innerhalb der Toleranzen Am Fahrzeug wurde eine Lackschichtdickenmessung an der Karosserieaußenhaut durchgeführt. Die Messwerte lagen innerhalb der Toleranzen von Erstlackierungen. Hinweise, die auf einen instandgesetzten Unfallschaden oder auf durchgeführte Nachlackierungen hindeuten, waren nicht erkennbar.
Bestehender Unfallschaden:	Nicht festgestellt Am Fahrzeug wurden im Rahmen einer Sichtprüfung der Karosserieaußenhaut keine bestehenden Unfallschäden festgestellt (ausgenommen übliche Gebrauchsspuren).
Hinweis:	

Übersicht durchgeführte Zustandsprüfung					
Klimaanlage:	Eingeschränkt geprüft	✓	Sitzheizung:	Eingeschränkt geprüft	✓
Lichtanlage:	Eingeschränkt geprüft	✓	Sonnendach/ Verdeck:	Nicht vorhanden	✗
Bremsanlage:	Eingeschränkt geprüft	✓	Motorlauf:	Eingeschränkt geprüft	✓

Durchgeführte Technikprüfung	
Klimaanlage:	Die Klimaanlage konnte bei der Besichtigung nur eingeschränkt geprüft werden.
Sitzheizung:	Eingeschränkt geprüft
Lichtanlage:	Die Lichtanlage konnte zum Besichtigungszeitpunkt nur eingeschränkt geprüft werden.
Sonnendach/ Verdeck:	Nicht vorhanden
Bremsanlage:	Die Bremsanlage wurde durch eine Inaugenscheinnahme geprüft.
Motorlauf:	Die Überprüfung des Motorlaufs war nur eingeschränkt möglich. Dabei wurden keine akustischen bzw. visuellen Auffälligkeiten festgestellt.
Hinweis:	*Batterie auf 9%

Schaden			
	Karosserie außen		
	Bauteil	Schaden	Rep.-Art
1.	Türeinstieg Hinten - Rechts	Kratzer	Smart Repair
2.	Felge Hinten - Rechts	Beschädigt	Smart Repair
3.	Tür Vorne - Links	Gebrauchsspuren	Ohne Reparatur
4.	Tür Hinten - Links	Gebrauchsspuren	Ohne Reparatur
	Sonstiges		
	Bauteil	Schaden	Rep.-Art
5.	Batterie Ladung	Fällig	



Eine Vorschadenprüfung erfolgt ausschließlich im Rahmen und der Möglichkeiten einer Inaugenscheinnahme und Lackschichtenmessung ohne eine Demontage von Bauteilen. Ein möglicher Vorschadenumfang ist unbekannt.

Wir weisen darauf hin, dass das Fahrzeug zusätzlich zu den im Bericht aufgeführten Beschädigungen alters- und laufleistungsbedingte Gebrauchsspuren aufweisen kann, wie sie im normalem Gebrauch unvermeidlich sind (kleine Beulen, Dellen, Kratzer).

Es wird zudem keine Haftung für einen Defekt und / oder verborgen gebliebene Schäden im Hinblick auf Elektronik und Mechanik übernommen, sowie für arglistige Täuschung und verschwiegene Mängel.

Bilddokumentation



Vorne links



Vorne rechts



Hinten rechts



Hinten links



Kofferraum



Innen



Kombiinstrument



Kilometerstand



Mittelkonsole

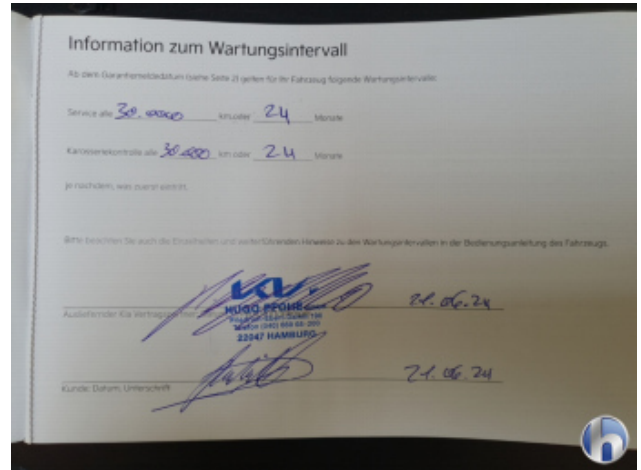

Serviceheft/Nachweis



Sonstiges



Motorraum



Felgen



Bereifung



Bereifung



Bereifung



Bereifung



1. Türeinstieg Hinten - Rechts
Kratzer - Smart Repair

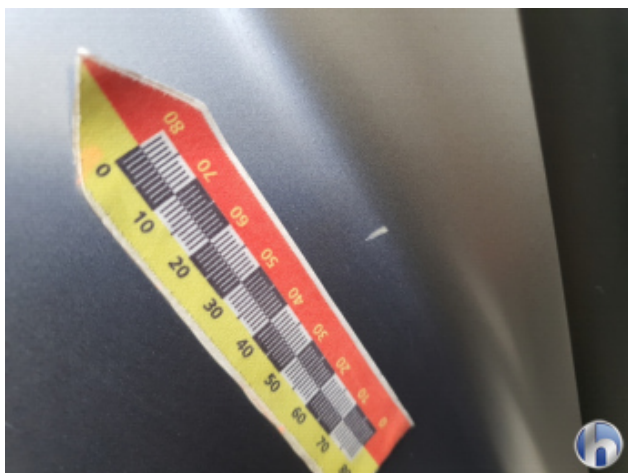

1. Türeinstieg Hinten - Rechts
Kratzer - Smart Repair



2. Felge Hinten - Rechts
Beschädigt - Smart Repair



2. Felge Hinten - Rechts
Beschädigt - Smart Repair



3. Tür Vorne - Links
Gebrauchsspuren - Ohne Reparatur

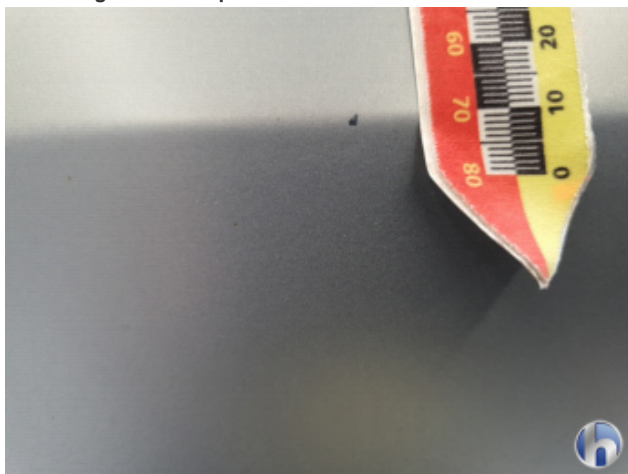

3. Tür Vorne - Links
Gebrauchsspuren - Ohne Reparatur



4. Tür Hinten - Links
Gebrauchsspuren - Ohne Reparatur

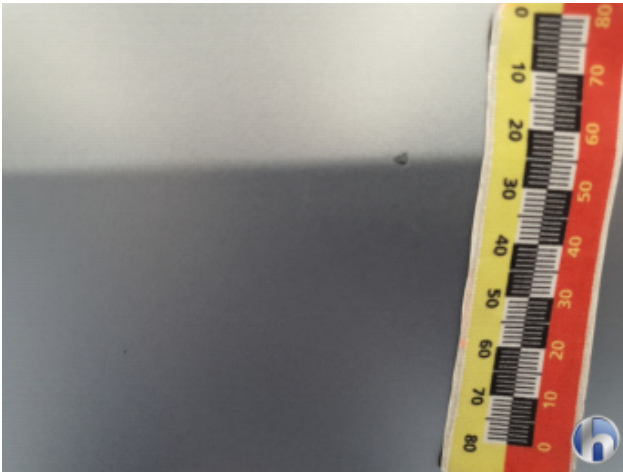

4. Tür Hinten - Links
Gebrauchsspuren - Ohne Reparatur



5. Batterie Ladung
Fällig -



5. Batterie Ladung
Fällig -



5. Batterie Ladung
Fällig -