

Fahrzeugdetails

Fahrgestell-Nr.	VR3FRHNS2 RY603750	Erstzulassung	26.11.2024	Außenfarbe	Unbekannt
Hersteller	PEUGEOT			Laufleistung	7 543 km
Modell	308 PureTech 130 EAT8 Allure SW	Fahrzeugzustand	Beschädigtes Fahrzeug		
Vorschaden vorhanden	Unbekannt	Höhe Vorschaden netto	-	Vorschaden kommentar	

Auftragsdaten

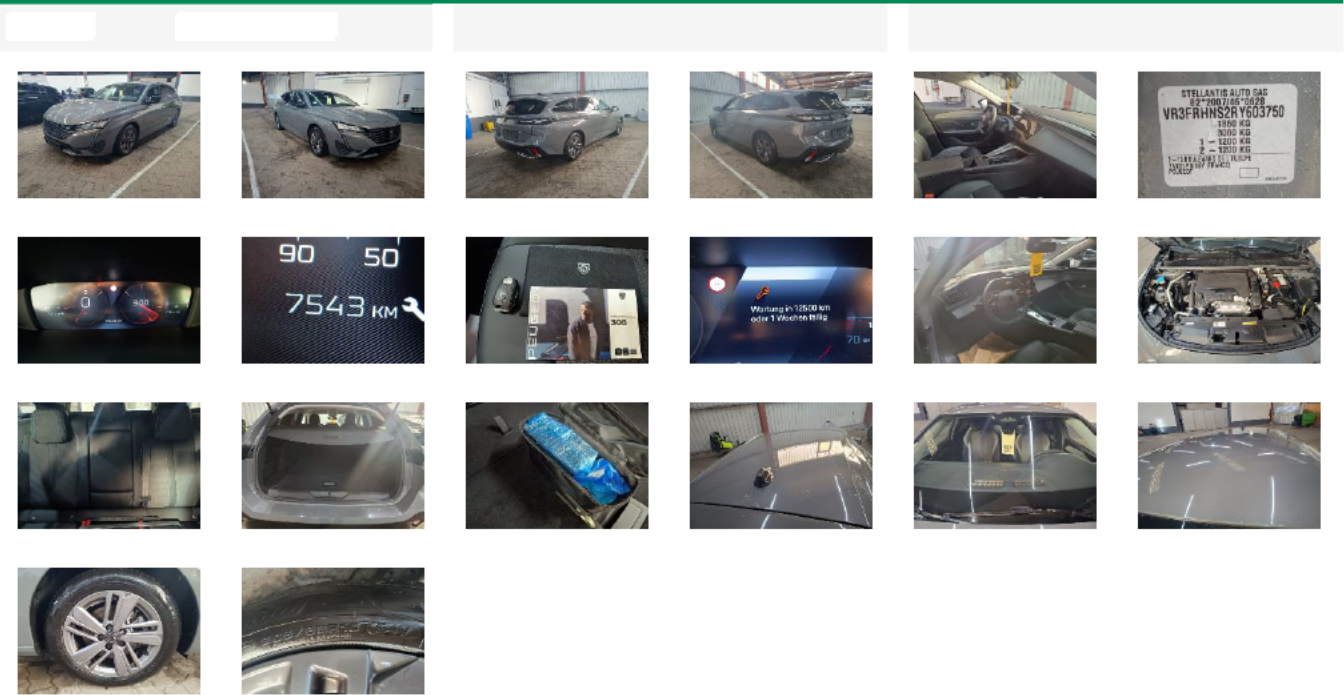

Lose Teile

Nothilfekit Reserverad	✓
Bordwerkzeug	✓
Laderaumabdeckung	✓

Fahrzeugdokumente / Schlüssel

Betriebsanleitung	✓
Schlüssel	✓
Schlüssel mit Fernbedienung	✓
Serviceheft	✗
Ersatzschlüssel	✗
Inspektion	✗



Reifen



Außenschäden

4	Bauteil	Windschutzscheibe	Reparaturzeit	-	Teilekosten	-
	Position		- Reparaturkosten	-	Nettokosten	-
	Beschreibung	Gebraucht	Lackierungszeit	-		
	Anmerkungen		- Lackierungskosten	-		
			Pauschale	-		
5	Bauteil	Stoßfänger	Reparaturzeit	-	Teilekosten	-
	Position	Vorne	Reparaturkosten	-	Nettokosten	-
	Beschreibung	Gebraucht	Lackierungszeit	-		
	Anmerkungen		- Lackierungskosten	-		
			Pauschale	-		

Innenschäden

1		Bauteil	Serviceheft	Reparaturzeit	-	Teilekosten	20,00€
		Position		- Reparaturkosten	-	Nettokosten	18,00€
		Beschreibung	Fehlt	Lackierungszeit	-		
		Anmerkungen		- Lackierungskosten	-		
			Pauschale	-			
2		Bauteil	Ersatzschlüssel	Reparaturzeit	0,50	Teilekosten	270,66€
		Position		- Reparaturkosten	70,00€	Nettokosten	306,59€
		Beschreibung	Fehlt	Lackierungszeit	-		
		Anmerkungen		- Lackierungskosten	-		
			Pauschale	-			

Sonstiges

3		Bauteil	Inspektion	Reparaturzeit	-	Teilekosten	250,00€
		Position		- Reparaturkosten	-	Nettokosten	225,00€
		Beschreibung	Fehlt	Lackierungszeit	-		
		Anmerkungen		- Lackierungskosten	-		
			Pauschale	-			