



G-ÜBEREINSTIMMUNGSBESCHEINIGUNG
FÜR VOLLSTÄNDIGE FAHRZEUGE

046CC0122337



www.PS-Team.de

WLTP-Werte Kraftstoffverbrauch

Niedrig:	-	6.5	l/100 km
Mittel:	-	5.1	l/100 km
Hoch:	-	4.9	l/100 km
Höchstwert:	-	6.2	l/100 km
Kombiniert:	-	5.6	l/100 km
Gewichtet, kombiniert:	-	-	l/100 km

5. Vollelektrische Fahrzeuge und extern aufladbare Hybrid-Elektro-Fahrzeuge, gemäß

Verordnung (EU) 2017/1151 (falls anwendbar)

5.1. Rein elektrische Fahrzeuge

Elektrischer Energieverbrauch:

Elektrische Reichweite:

Elektrische Reichweite Stadt:

5.2. OVC hybrid-elektrische Fahrzeuge

Elektrischer Energieverbrauch (ECAC, gewichtet):

Elektrische Reichweite (EAER):

Elektrische Reichweite Stadt (EAER Stadt):

51. Bei Fahrzeugen mit besonderer Zweckbestimmung: Bezeichnung nach Anhang I Teil A Nummer 5 der Verordnung (EU) 2018/858 des Europäischen Parlaments und des Rates:

52. Anmerkungen:

Alt.: 5; 4186 ; 7; 1533 ; -

Der Unterzeichner Joerg Beyer bestätigt hiermit, dass das unten bezeichnete Fahrzeug:

0.1. Fabrikmarke: FORD

0.2. Typ: J2K

- Variante: B7JB12X

- Version: 5CFPVNAQSAC

0.2.1. Handelsbezeichnung: Puma

0.2.3. Kennungen: IP-BX72_2020_00005-WF0-1

0.2.3.1. Kennung der Interpolationsfamilie: -

0.2.3.2. Kennung der ATCT-Familie: -

0.2.3.3. Kennung der PEMS-Familie: -

0.2.3.4. Kennung der Fahrwiderstandsfamilie: -

0.2.3.5. Kennung der Fahrwiderstandsmatrix-Familie (gegebenenfalls): -

0.2.3.6. Kennung der Familie mit periodischer Regenerierung: -

0.2.3.7. Kennung der Verdunstungsprüfungsfamilie: -

0.4. Fahrzeugklasse: MI

0.5. Firmenname und Anschrift des Herstellers: Ford-Werke GmbH
50725 Koeln
Germany

0.6. Anbringungsstelle und Anbringungsart der vorgeschriebenen Schilder: B-Säule, rechts,
geklebt

Anbringungsstelle der Fahrzeug-Identifizierungsnummer: Querträger vor dem rechten vorderen Sitz

0.9. (Ggf.) Name und Anschrift des Bevollmächtigten des Herstellers: -

0.10. Fahrzeug-Identifizierungsnummer: WF02XXERK2ME32123

0.11. Herstellungsdatum des Fahrzeuges: 21.12.2021

mit dem in der am 25.10.2021

erteilten Genehmigung e9*2007/46*3165*09

beschriebenen Typ in jeder Hinsicht übereinstimmt und

zur fortwährenden Teilnahme am Straßenverkehr in Mitgliedstaaten mit

in denen Rechtsverkehr

für das Geschwindigkeitsmessgerät verwendet werden, zugelassen werden kann und

für den Kilometerzähler (falls zutreffend) verwendet werden, zugelassen werden kann.

metrische Einheiten

metrische Einheiten

(Unterschrift):

(Datum): 21.12.2021

KOELN Mitglied der Geschäftsführung Ford-Werke GmbH

(Ort) (Dienststellung)

HCGM1030 GK 1AM90 LAHT

1

1

1

1

1

1

1

1

1

1

1

1

1

1

1

1

1

1

1

1

1

1

1

1

1

1

1

1

1

Für dieses Dokument wurde eine Zulassungsbescheinigung Teil II (GH404647) ausgegeben. Landratsamt München

Zulassungsbescheinigung Teil II wurde ausgestellt

Nur rechtsgültig auf Papier mit dem Ford Warenzeichen als Wasserzeichen



Bild 1 : Diagonal vorn links



Bild 2 : Diagonal vorn rechts

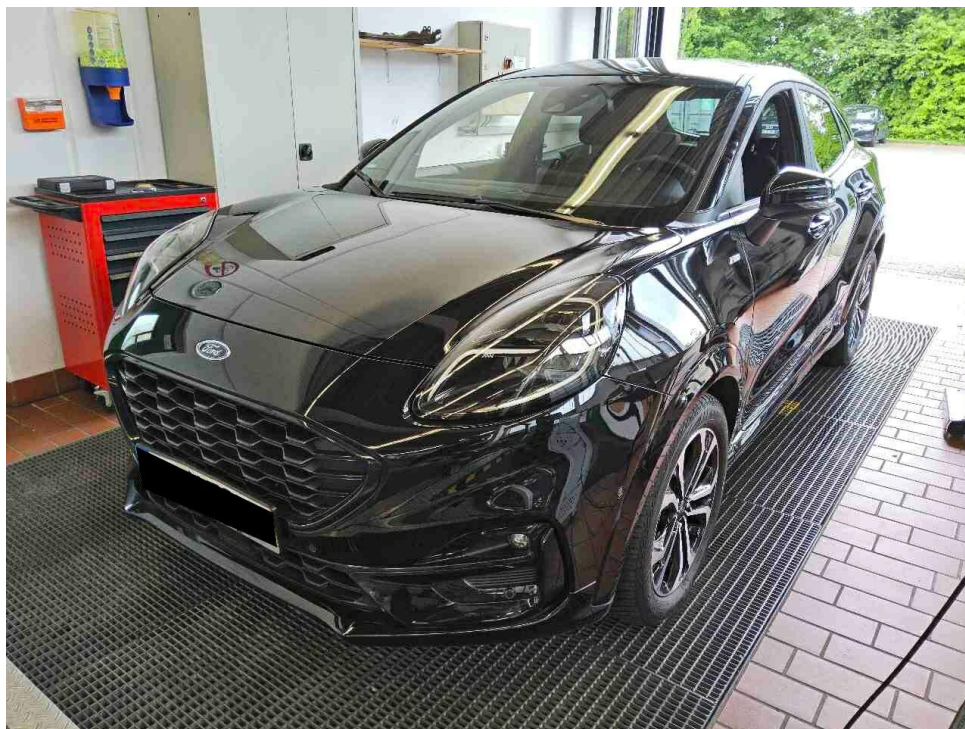

Bild 3 : Diagonal hinten rechts



Bild 4 : Diagonal hinten links

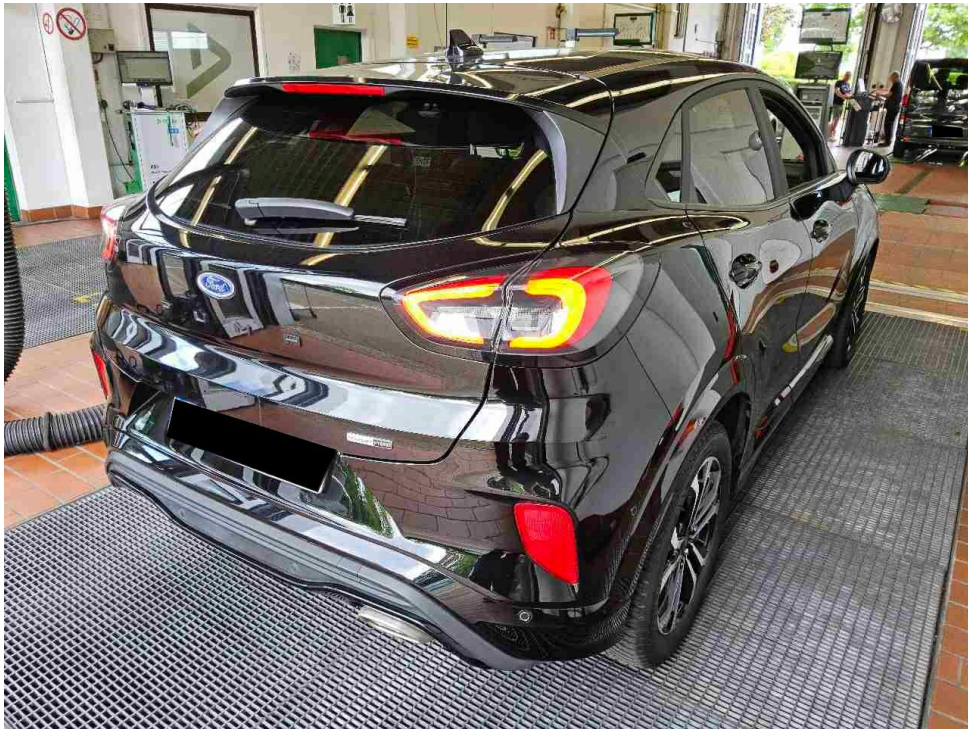

Bild 5 : Fahrzeugunterseite



Bild 6 : Kombiinstrument (betriebsbereit) mit Km-Stand

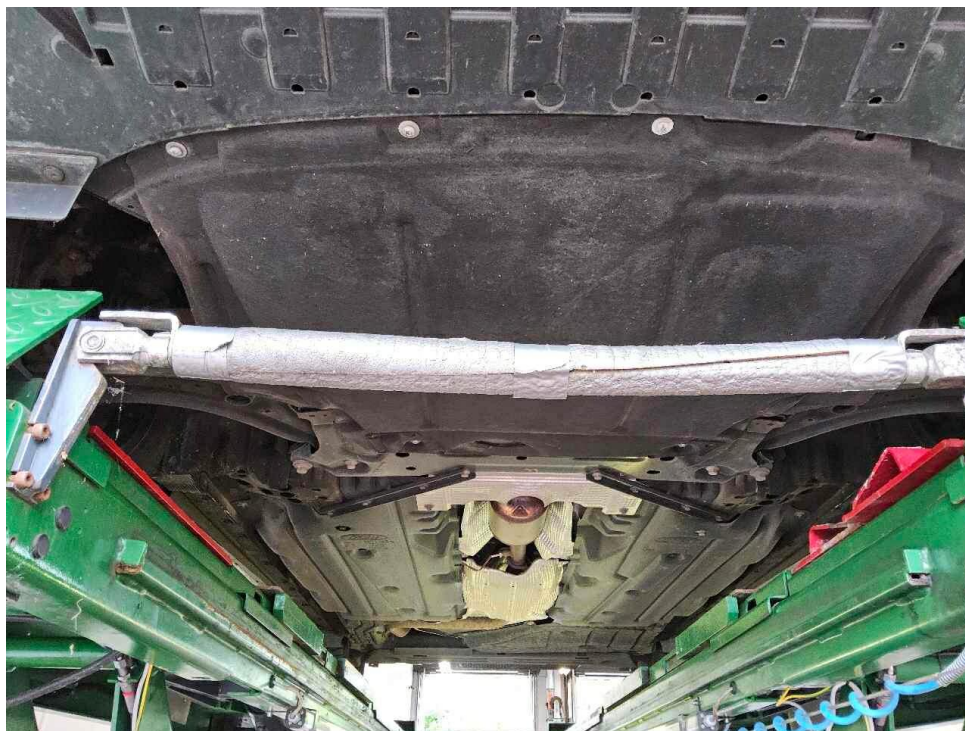

Bild 7 : Serviceintervallanzeige



Bild 8 : Durch geöffnete Fahrertüre: Fahrersitz, Armaturenbrett und Schalthebel



Bild 9 : Durch geöffnete hintere Tür: Rücksitzbank

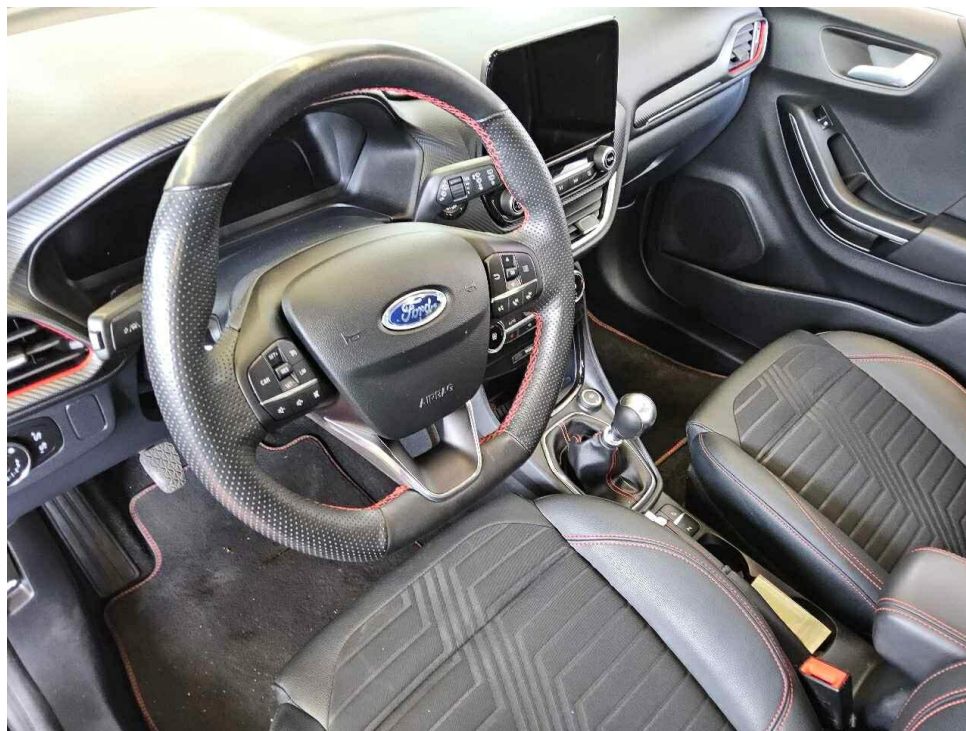

Bild 10 : Mittelkonsole (Radio/Navi eingeschaltet)



Bild 11 : Serviceheft letzter Eintrag, alle Fahrzeugschlüssel, Bordmappe

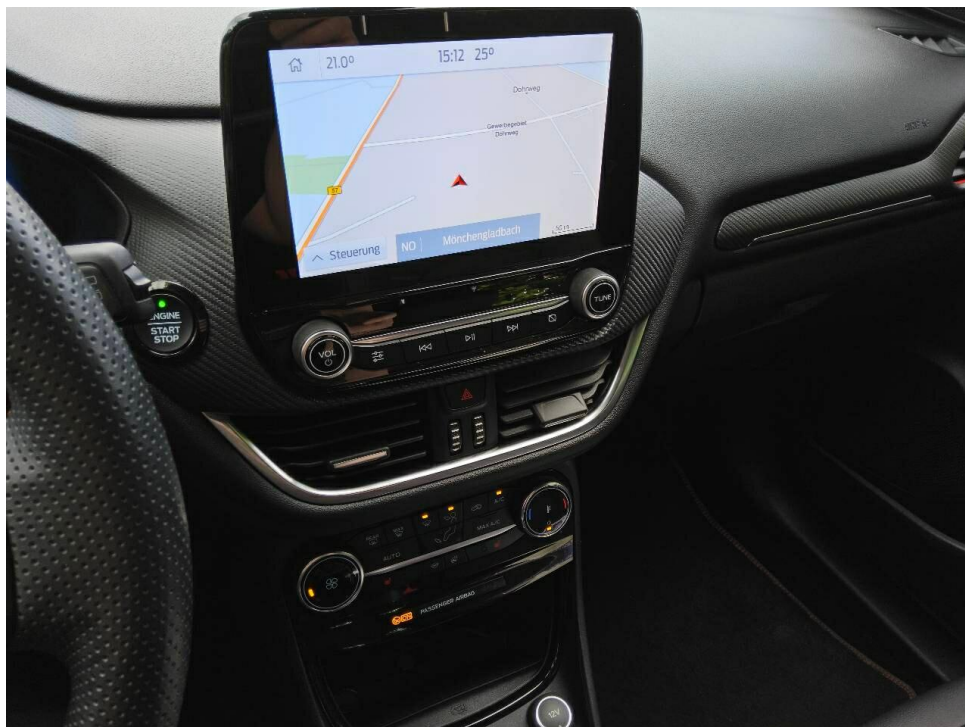

Bild 12 : ZLB Teil 1 (ohne Halterdaten)

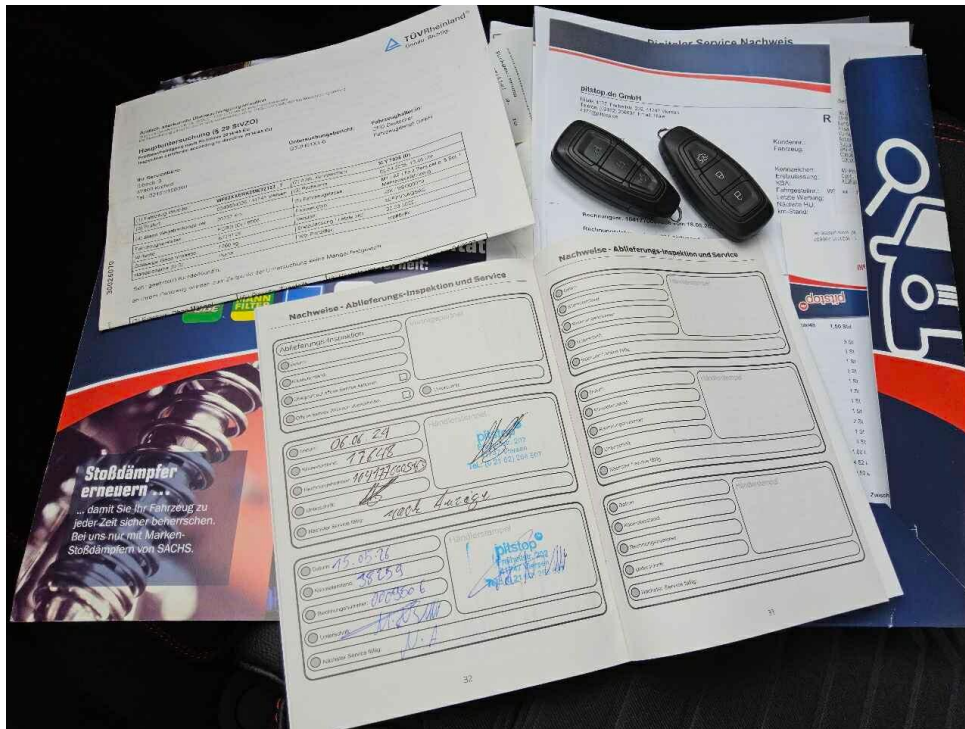

Bild 13 : Fußmatte vorne links beschädigt

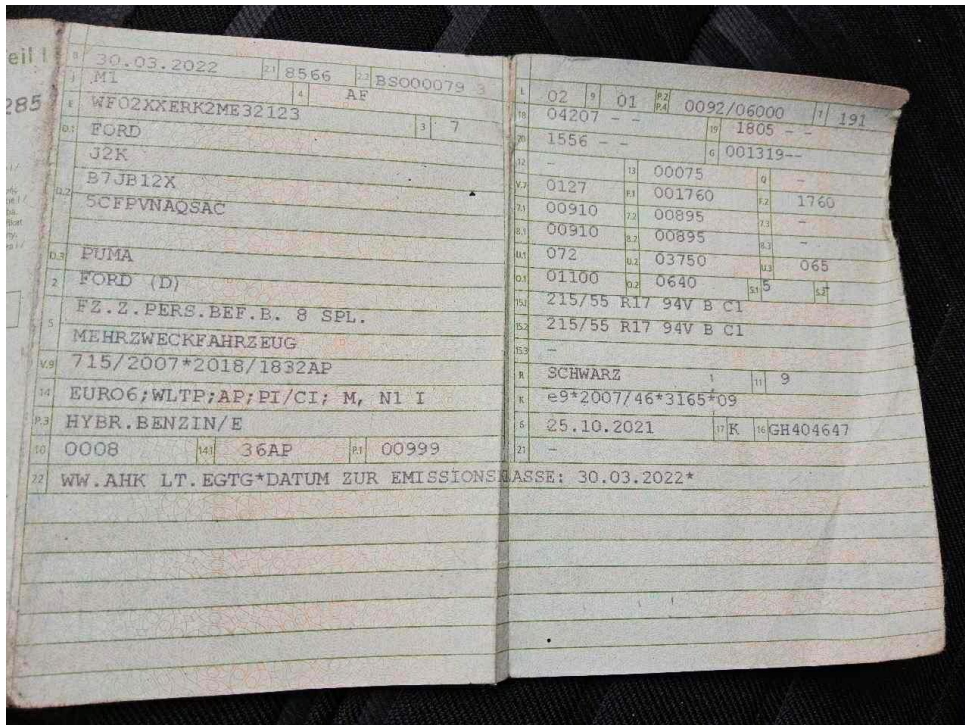

Bild 14 : Türdichtung vorne links beschädigt



Bild 15 : Türeinstieg vorne links verschrammt und eingedellt



Bild 16 : Türeinstieg vorne links verschrammt und eingedellt

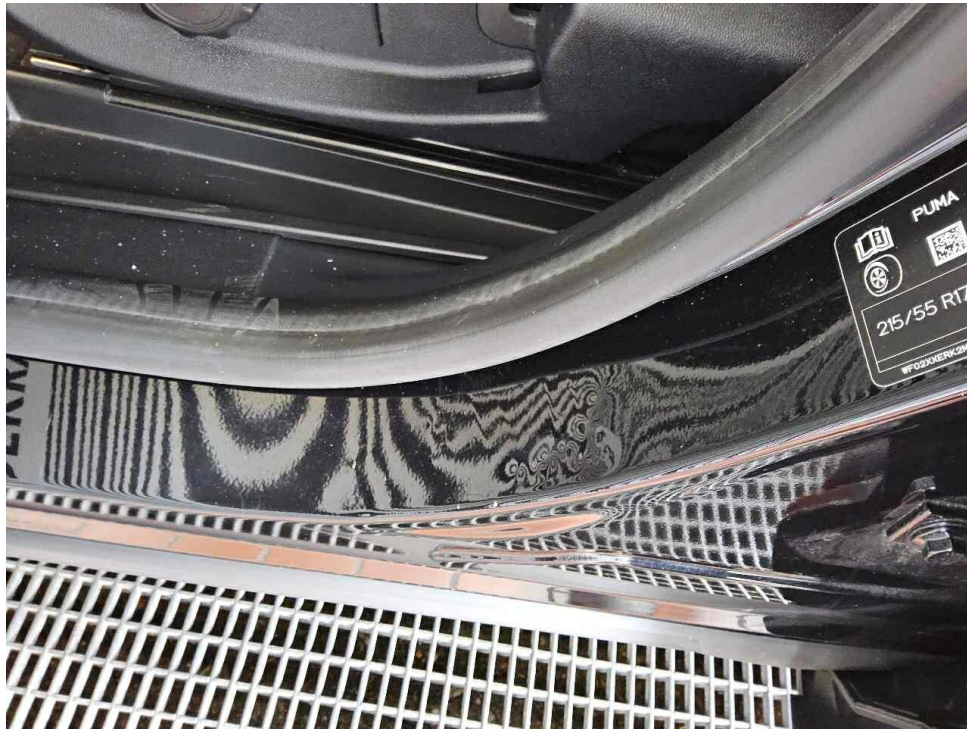

Bild 17 : Tür vorne links innen Dellen/Kratzer



Bild 18 : Tür vorne links innen Dellen/Kratzer



Bild 19 : Halter an der Heckklappenverkleidung fehlt

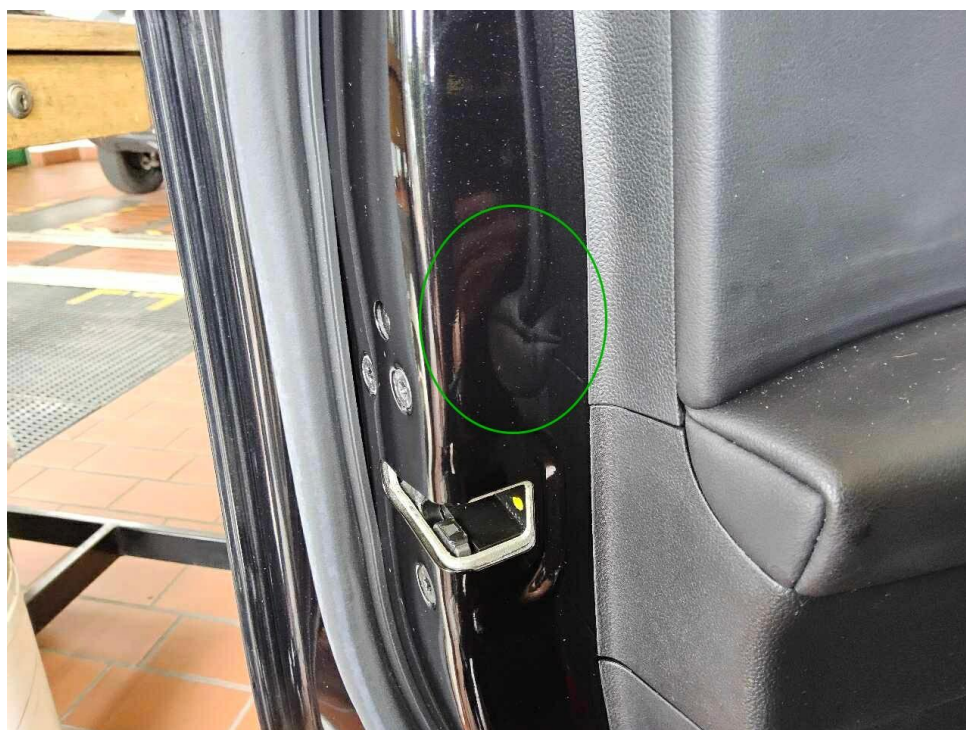

Bild 20 : Motorhaube Delle

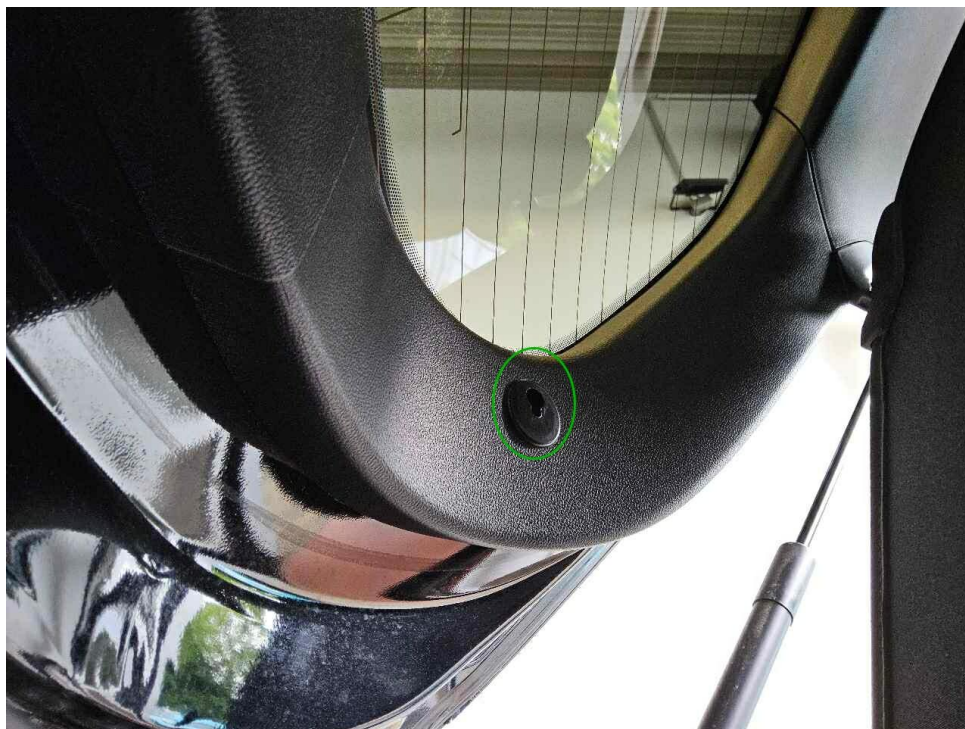

Bild 21 : Radhauszierleiste vorne links und rechts verschrammt

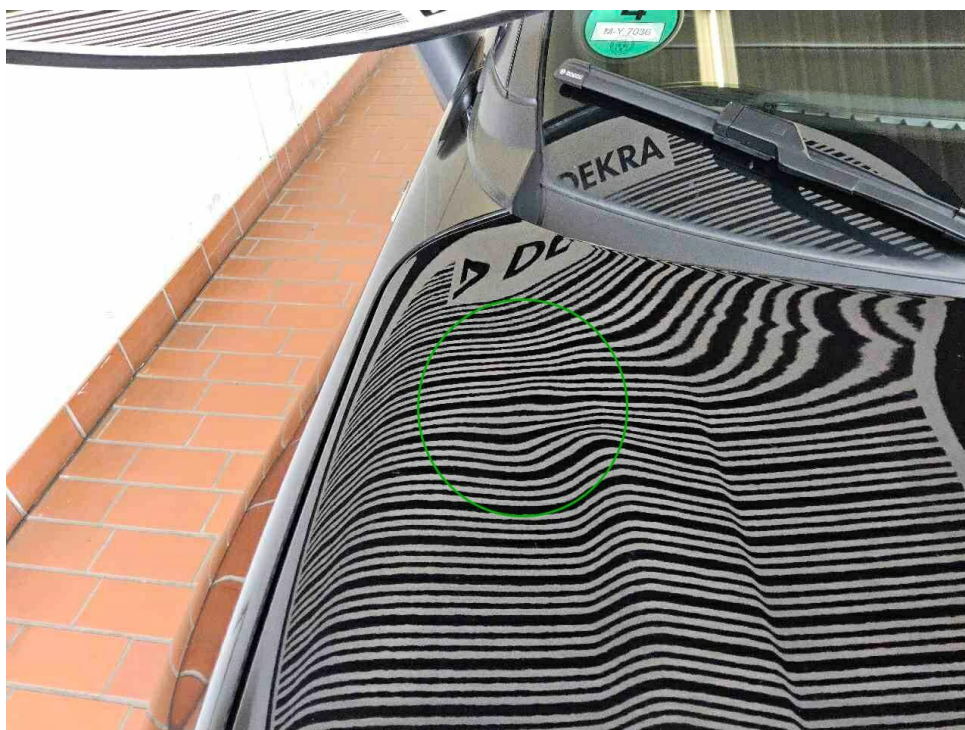

Bild 22 : Radhauszierleiste vorne links und rechts verschrammt

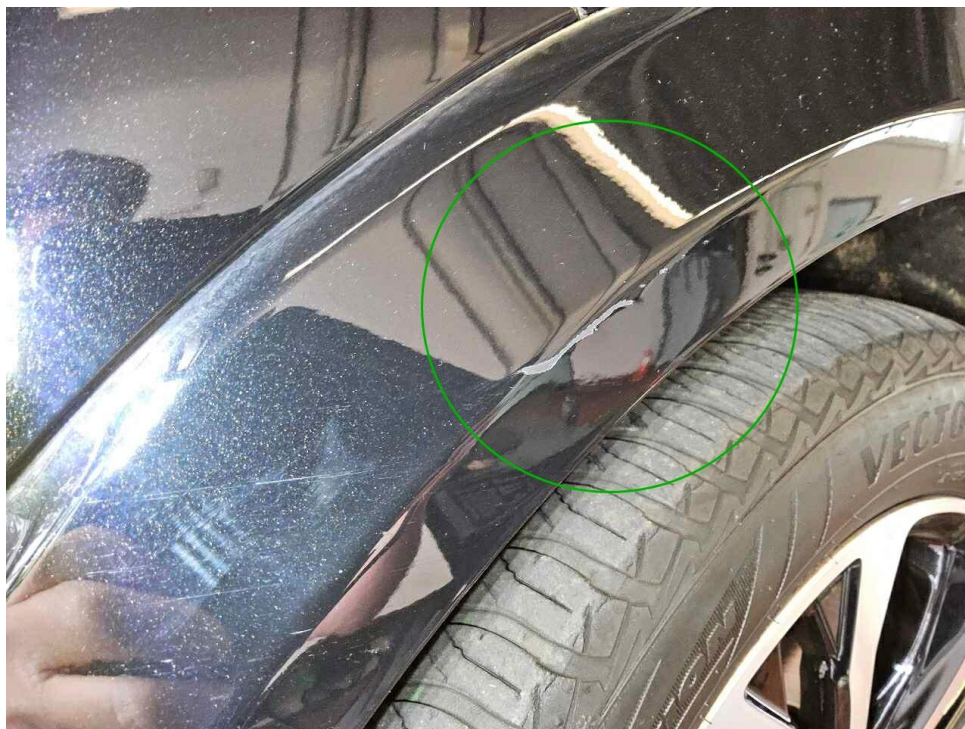

Bild 23 : Radhauszierleiste vorne links und rechts verschrammt

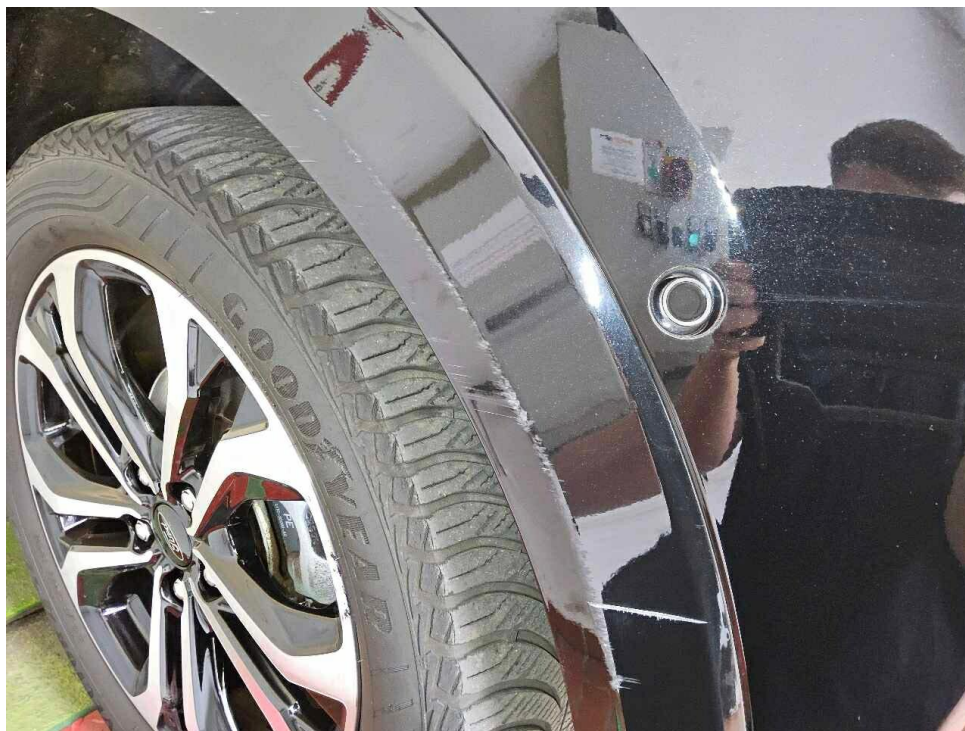

Bild 24 : Stoßfänger vorne verschrammt

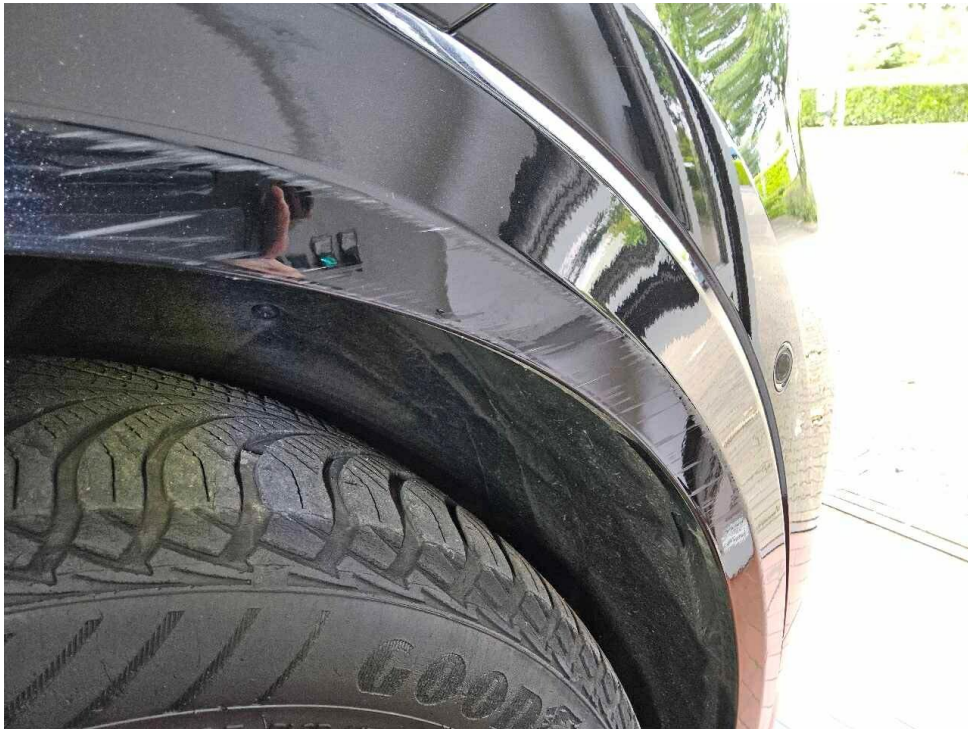

Bild 25 : Radhauszierleiste hinten rechts verschrammt

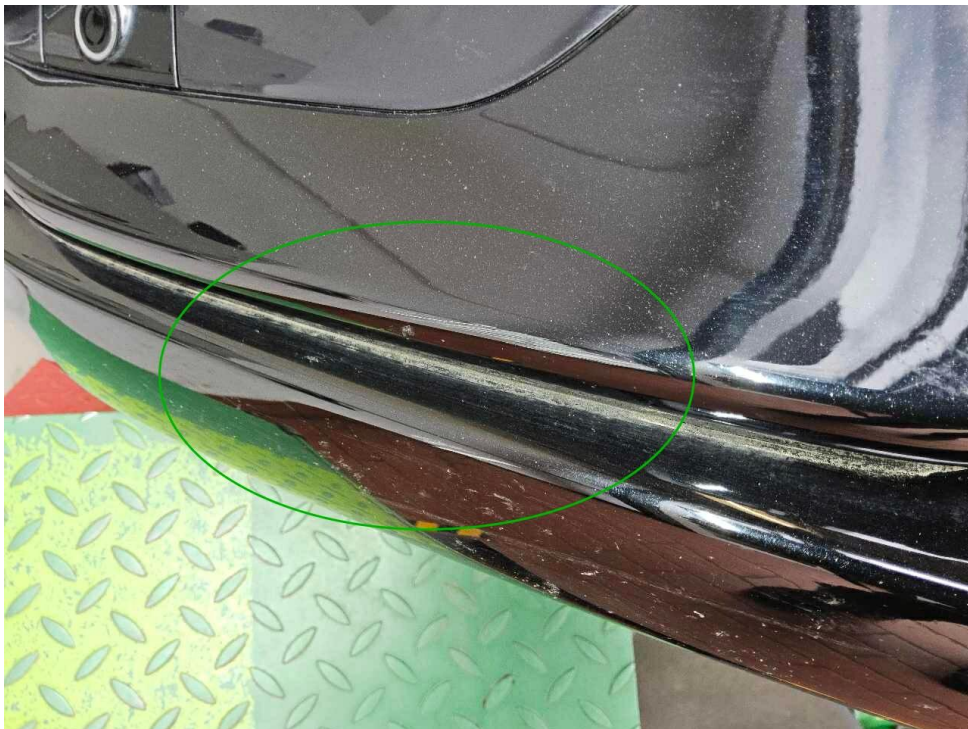

Bild 26 : Heckklappe verschrammt und eingedellt



Bild 27 : Heckklappe verschrammt und eingedellt



Bild 28 : Türkante vorne links verschrammt

Zustandsbericht / Minderwertgutachten

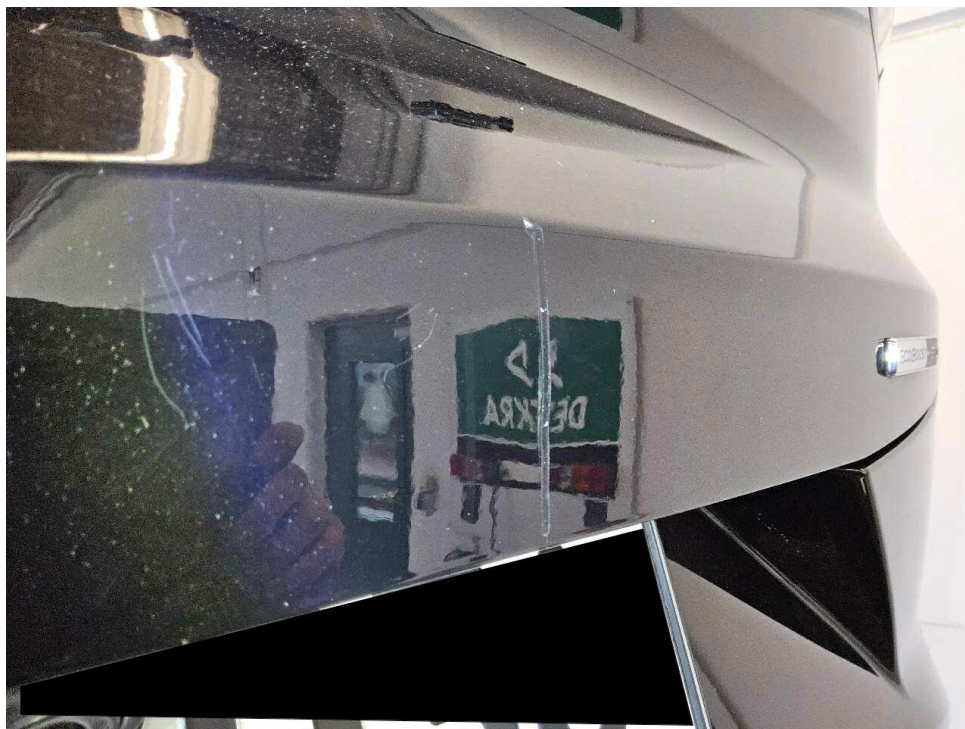
Vorgang

Auftraggeber
Besichtigung

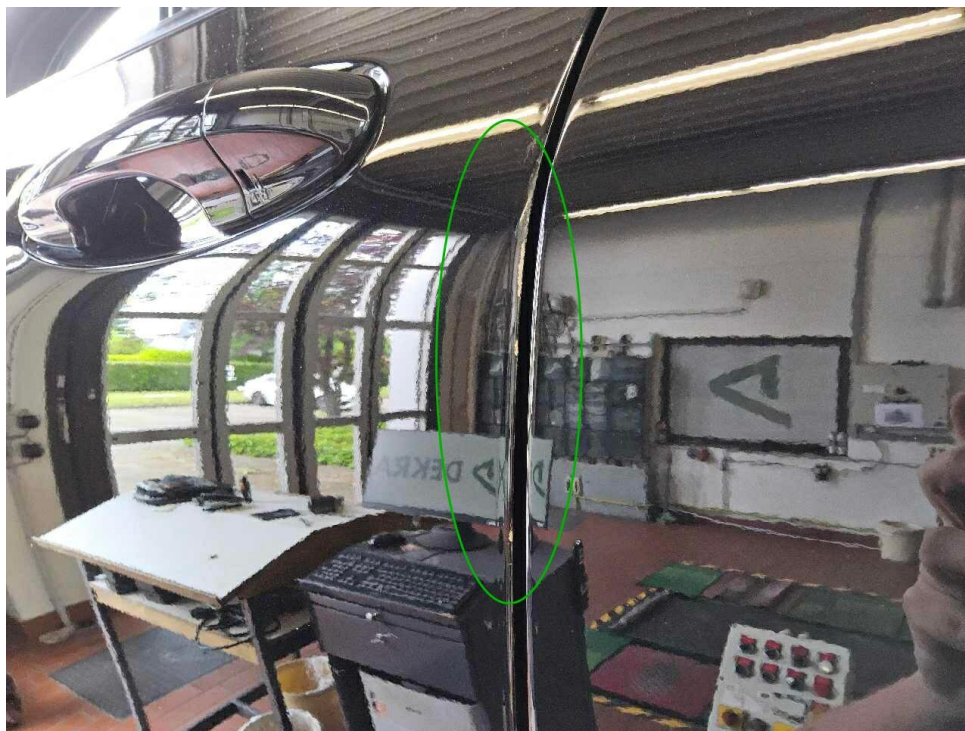
Mobility Concept GmbH, Grünwalder Weg 34, 82041 Oberhaching
01.06.2026

Bemerkungen

Diese Dienstleistung wurde entsprechend den Vorgaben des Auftraggebers (Kriterien der fairen Fahrzeugbewertung) erstellt. Im Einzelfall können Abweichungen zum DEKRA Standard vorliegen.

Bei der Lackschichtdickenmessung wurden bei mindestens drei Messungen pro Bauteil Lackschichtdicken von 86 µm bis 124 µm festgestellt.

Es wurde eine optische Überprüfung auf Vorschäden und eine Lackschichtdickenmessung vorgenommen. Dabei wurden Nachlackierungen an folgenden Karosserieteilen festgestellt:

- Stoßfänger hinten
- Radhauszierleiste hinten links

Die Wartungs- und Servicearbeiten wurden nach vorliegenden Unterlagen nicht bei dem Fahrzeughersteller bzw. in einer Vertragswerkstatt durchgeführt.

Die vorgefundenen Besichtigungsbedingungen waren ausreichend. Das Fahrzeug / Objekt wurde von oben und auf einer Hebebühne von unten besichtigt. Bei der Besichtigung wurde eine Fahrprobe in Verbindung mit einem kurzen Probelauf des Motors durchgeführt.

Für die Bearbeitung des Vorganges standen folgende Unterlagen zur Verfügung: - Fz-Schein/Zul.Beschein. Teil I
Prüfposition/en: Schadenerweiterung nach Diagnose nicht auszuschließen.

2 Hauptschlüssel, 0 Nebenschlüssel vorgelegt.

Fahrzeugdaten

Erstzulassung	30.03.2022	Letzte Zulassung	30.03.2022
Hersteller	FORD	Typ / Verkaufsbez.	Puma 1.0 EcoBoost Hybrid ST-LINE X DESIGN
Aufbauart	SUV	Türen	5
Sitzplätze	5	Fahrzeug-Ident.-Nr.	WF02XXERK2ME32123
HSN / TSN	8566 / BSO	Schlüssel-Nr.	40214915
Km-Stand abgelesen	38274	Nächste HU §29 StVZO	04 / 2027
Energiequelle / Kraftstoff	Hybr.Benzin/E	Zylinderanzahl	3 / Hybridantrieb
Leistung (kW)	92	Hubraum (ccm)	999
Schadstoffklasse:	EURO6;WLTP;AP;PI/CI; M, Antriebsart		Frontantrieb
	N1 I		
Getriebe / Gänge	Schaltgetriebe / 6	Felgen	Leichtmetall
Farbe	Schwarz / Metallic	Polster / Farbe	Teilleder / Schwarz

Es wird unterstellt, dass die Gesamtleistung dem abgelesenen Km-Stand entspricht.

Räder / Reifen

Achse	Reifenbezeichnung	Hersteller/Typ	Art	Profiltiefe
1 links	215 / 55 R 17 94 V	Goodyear / Vector 4Seasons G2 AO	A /O	4 mm
rechts	215 / 55 R 17 94 V	Goodyear / Vector 4Seasons G2 AO	A /O	4 mm
2 links	215 / 55 R 17 94 V	Goodyear / Vector 4Seasons G2 AO	A /O	7 mm
rechts	215 / 55 R 17 94 V	Goodyear / Vector 4Seasons G2 AO	A /O	7 mm
Pannenset				

A/ Ganzjahres; /O Original; /F Runflat;

Serienausstattung

Serie: Ambientebeleuchtung vorn, Antiblockier-Bremssystem (ABS), Außenspiegel elektrisch einstellbar, Beifahrerairbag-Deaktivierung, Bereifung: Reifen-Reparatur-Set, Body-Styling-Kit, Bremsleuchte, dritte, Dachhimmel aus Webstoff, Digitale Instrumententafel 12,3 Zoll (31,2 cm Bildschirmdiagonale), Drehzahlmesser, Elektronisches Sicherheits- und Stabilitätsprogramm (ESP), Fahrwerk: Sportlich abgestimmtes Fahrwerk, Fensterheber vorn und hinten, elektrisch, Ford Easy Fuel, Ford EcoCoach, Ford MegaBox, Ford Power-Startfunktion, FordPass Connect, Gepäckraumbeleuchtung, Geschwindigkeitsregelanlage, Getriebe: 6-Gang-Schaltgetriebe, Haltegriffe für Fahrer- und Beifahrerseite, Handschuhfach, beleuchtet, Heckscheibe beheizbar, Heckscheiben-Wischwaschanlage, ISOFIX-Halterungen inkl. Top-Tether Befestigungspunkte an den äußeren Sitzplätzen der 2. Sitzreihe, Innenbeleuchtung vorn und hinten mit LED-Technik, Innenspiegel, automatisch abblendend, Intelligentes Sicherheits-System (IPS Intelligent Protection System), Kleiderhaken hinten, Klimaanlage mit automatischer Temperaturkontrolle, Kopfstützen hinten (3) höhenverstellbar, Kopfstützen vorn höhenverstellbar, LED Rückleuchten, LED-Nebelscheinwerfer, Lenkrad: ST-Line Lenkrad, 3-Speichen-Design, Sensico in Leder-Optik, Lenksäule, in Höhe- und Reichweite einstellbar, Mittelkonsole vorn mit integrierter Armauflage, MyKey-Schlüsselsystem, Navigationssystem Ford inkl. Ford SYNC 3 mit AppLink und 8"-Touchscreen, Ottopartikelfilter, Pollen- und Staubfilter, Polster: Premium Polsterung Sensico in Leder-Optik/ Stoff in Anthrazit, Radiozubehör: B&O Sound System, Reifendruckkontrollsystem (TPMS - Tyre Pressure Monitoring System), Scheibenwischer mit Regensensor, Scheinwerfer mit LED-Tagfahrlicht und LED-Abblendlicht, Scheinwerfer-Assistent mit Tag/Nacht-Sensor, Seitenscheiben ab 2. Sitzreihe und Heckscheibe, dunkel getönt, Selektiver Fahrmodus-Schalter, Servolenkung, Sitze: Beifahrersitz mit Lendenwirbelstütze, Sitze: Beifahrersitz, manuell höhenverstellbar, Sitze: Fahrersitz höhenverstellbar, Sitze: Rücksitzlehne, umklappbar, 60:40 geteilt, Sitze: Sportsitze vorn mit integrierter Kopfstütze, Sonnenblenden inkl. Make-up-Spiegel, beleuchtet, auf Fahrer- und Beifahrerseite, Start-Stopp-System, Telefon: Induktive Ladestation für mobile Endgeräte, Teppichfußmatten hinten, Teppichfußmatten vorn, Variabler Kühlerlufteinlass, Verzurrösen im Gepäckraum, Wegfahrsperrung, Zentralverriegelung mit Fernbedienung

Sonderausstattung

Code	Bezeichnung
D5PAS	Bereifung: 4 Ganzjahresreifen
D2YBT	Bereifung: 7 J x 17 Leichtmetallräder (4) im 5-Speichen-Design, Schwarz, glanzgedreht
B2KAJ	Fensterheber vorn und hinten elektrisch mit Quickdown-Schaltung inkl. Gesamtschließungsfunktion Lackierung: Agate Black Metallic
JBBA7	LED-Scheinwerfer für Abblend- und Fernlicht
AGKAC	Paket: Fahrerassistenz-Paket I
AGWAB	Paket: Winter

Allgemeinzustand und Wartung

Abgesehen von den beschriebenen Schäden/Mängeln weist das Fahrzeug/Objekt einen, bezogen auf Alter und Nutzung, üblichen Gesamtzustand auf.

Wartungsnachweis: vollständig
letzte Wartung: am 15.05.2025 bei Kilometerstand 38.259
bis Wartung verbleiben: 98 % (zum Besichtigungszeitpunkt)

Nicht akzeptierter Zustand / Ausstehende Reparaturen

Bezeichnung des Schadens / Rep.-Weg

1. Fußmatte vorne links beschädigt, erneuern (Bild 13)
2. Türdichtung vorne links beschädigt, erneuern (Bild 14)
3. Türeinstieg vorne links verschrammt und eingedellt, instandsetzen (Bild 15, 16)
4. Tür vorne links innen Dellen/Kratzer, smart repair (Bild 17, 18)
5. Halter an der Heckklappenverkleidung fehlt, erneuern (Bild 19)
6. Bordmappe fehlt, erneuern
7. Motorhaube Delle, drücken (Bild 20)
8. Radhauszierleiste vorne links und rechts verschrammt, lackieren mit Lackaufbau (Bild 21, 22, 23)
9. Stoßfänger vorne verschrammt, smart repair (Bild 24)
10. Radhauszierleiste hinten rechts verschrammt, lackieren mit Lackaufbau (Bild 25)
11. Heckklappe verschrammt und eingedellt, instandsetzen (Bild 26, 27)
12. Türkante vorne links verschrammt, smart repair (Bild 28)

Akzeptierter Zustand / Gebrauchsspuren

Folgende Schäden sind in Anbetracht des Alters, der Laufleistung und dem Einsatzzweck als Gebrauchsspur einzustufen.

Bezeichnung des Schadens

Dach Kratzer,
Türeinstieg hinten rechts Kratzer,
Tür vorne links Dellen,
Heckscheibe Kratzer, polieren, prüfen und Befund festlegen, Schadenerweiterung möglich
Türkante vorne rechts Lackabplatzer,
Türgriff hinten rechts Kratzer,
Seitenwand hinten rechts Kratzer,
Stoßfänger hinten Kratzer,
Türkante hinten links Lackabplatzer,