



Zustandsbericht

Protokollnummer: 45711703
Auftrags-Nr / Referenz: 24491230
Besichtigungsdatum: 12.05.2026

Angaben zum Fahrzeug

Hersteller / Modell	Volvo XC60 B4 D AWD Geartronic RDesign		
Kennzeichen	ZI-SP 111	Fahrgestellnummer	YV1UZK5VCM1864158
Erstzulassung	02.06.2021	Laufleistung (abgelesen)	104.196 km
HSN/TSN	9101 / BPQ 00020	Kraftstoffart / Zylinder	Hybr.Diesel/E / 4
Fahrzeugart	PKW Kombi	Antriebsart	Allradantrieb
Schadstoffklasse	EURO6;WLTP;AP;PI/CI; M, N...	Getriebe / Anzahl Gänge	Automatik
Farbe	Schwarz Uni	Besichtigungszustand	ausreichend
Leistung / Hubraum	145 kW / 1.969 ccm	Nächste HU	11/2026
Wartungsheft / Nachweis	vorhanden / unvollständig	Restlauf bis Service	84 Tag(e)
Letzte Wartung	08/2025 bei 96.426 km	Polsterart	Leder
Vorschaden	Keine Feststellbar	Polsterfarbe	Schwarz
Nachlackierung	Keine Feststellbar	zul. Gesamtgewicht	2.540 kg
Dokumente	ZB vorhanden	Anzahl Halter	1
Schlüssel soll/ist	2/2	Anzahl Sitze / Türen	5 / 5
Vertragsnummer	41404882	Re-Import	Nein

Zustandsbericht

Hauptbereifung

Achse	Reifengröße	Reifentyp	Hersteller	Profiltiefe	Verkehrstauglichkeit
1	235/55 R19 105V	Sommerreifen auf Leichtmetall	Continental	4mm / 4mm	i.O.
2	235/55 R19 105V	Sommerreifen auf Leichtmetall	Continental	5mm / 5mm	i.O.

Legende: Profiltiefenangabe für Reifen links an erster Stelle, für Reifen rechts an zweiter Stelle der Achse

Ersatz

Typ	Reifengröße	Reifentyp	Hersteller	Profiltiefe	Ablaufdatum
Tirefit					05/2025

Ausstattung

Ausstattung

Bezeichnung
Dachreling
Elektr. Fensterheber
Panoramadach
Schiebedach

Serienausstattung

Bezeichnung
ABS - Anti-Blockier-System mit EBV
Airbag Fahrer- und Beifahrerseite mit zweistufigem Auslösesystem

TÜV SÜD Auto Partner GmbH
Wiesening 2
04159 Leipzig

Besichtigungsort
TÜV SÜD Service-Center Pirna
Heidenauer Straße 106
01796 Pirna

Empfänger
Backoffice
Santander Consumer Leasing GmbH
Santander-Platz 1
41061 Mönchengladbach



Bezeichnung
Airbag, Beifahrerseite abschaltbar
Airbag, Knieairbag für Fahrer
Airbag, Seitenairbags für Fahrer und Beifahrer und Kopf-/schulterairbags (IC) für alle Insassen
Allradantrieb (AWD) über elektronisch gesteuerte Lamellenkupplung (5. Generation) mit Instant Traction
Ambientebeleuchtung Erweiterte Innenbeleuchtung mit: -Ambientebeleuchtung (mehrfarbig) vorn und hinten -Arbeitsleuchte an der Gepäckraumklappe -Ausstiegsleuchten vorn und hinten -beleuchtete Türablagen und Türöffner vorn und hinten -beleuchtete Getränkehalter vorn -Fußraumbelichtung hinten -Leseleuchten hinten
Android Infotainmentsystem - 9"-Touchscreen (22,9-cm-Diagonale) - Bluetooth -Freisprecheinrichtung inkl. Audiostreaming - Digitale Fahrzeugbedienungsanleitung - Digitaler Radioempfang (DAB+) - 2 USB-Anschlüsse (kompatibel mit Apple iPod/iPhone/iPad)
Außenspiegel elektrisch einklappbar
Außenspiegel links und rechts elektrisch verstellbar und beheizbar
Außentemperaturanzeige
Bergabfahrlilfe HDC
Berganfahrassistent Hill Start Assist (HSA)
Beschlagsensor zur automatischen Aktivierung der Defrosterfunktion
Blinkleuchten (LED) in Außenspiegel integriert
Bordcomputer mit Fahrzeugkontrollfunktionen
Bremsleuchte, dritte
CleanZone Luftqualitätssystem mit Aktivkohlefilter - automatischer Umluftschaltung und Vorbelüftung des Innenraums bei Fahrzeugentriegelung
Dachhimmel in Anthrazit
Dachkantenspoiler
Dachreling in hochglänzendem Schwarz (integriert)
Dieselpartikelfilter
Digitale Instrumentierung 12,3" großes vollgrafisches Display (31,2-cm-Diagonale) mit zwei variablen Rundinstrumenten und Infodisplay (z. B. für Navigations-Kartenansicht)
Drive Mode Fahrmoduseinstellungen für Motor, Getriebe, Lenkung, Bremsen und Fahrwerk: Comfort, Eco, Dynamic, Off Road, Individual
Einlage Aluminiumeinlage Metal Mesh
Einparkhilfe, hinten mit automatischem Bremsengriff (hinten)
Einstiegsleisten aus Aluminium mit Volvo Schriftzug vorn
Electronic Stability Control (ESC) - Elektronische Stabilitätskontrolle
Elektronische Differentialsperre
Fensterheber elektrisch vorn und hinten mit Auto-Down- und Auto-Up-Funktion
Fensterumrandung in hochglänzendem Schwarz
Gepäckraum-Trennnetz
Geschwindigkeitsregelanlage und Geschwindigkeitsbegrenzung (variabel)
Getriebe: 8-Gang Geartronic Automatikgetriebe
Google Services mit Navigationsfunktion Navigationsfunktion über Google Maps, Google Assistant, Google Play Store und unbegrenztes Datenvolumen (beinhaltet Datenvolumen für Kartenaktualisierungen, App-Downloads und Streaming-Dienste) für die ersten 4 Jahre
Heckklappenautomatik elektrisch
Heckscheibe, beheizbar
IDIS - Intelligentes Fahrerinformationssystem - verzögert in drohenden Gefahrensituationen eingehende Anrufe oder Fahrzeuginformationen
Innen- und Außenspiegel automatisch abblendend
Innenraumbelichtung Dachhimmel, Leseleuchten vorn, Ambientebeleuchtung vorn, Fußraum vorn, Ablagefach hinter Mittelkonsole, Handschuhfach und Gepäckraum

TÜV SÜD Auto Partner GmbH
Wiesening 2
04159 Leipzig

Besichtigungsort
TÜV SÜD Service-Center Pirna
Heidenauer Straße 106
01796 Pirna

Empfänger
Backoffice
Santander Consumer Leasing GmbH
Santander-Platz 1
41061 Mönchengladbach



Bezeichnung
ISOFIX-Aufnahme für die äußeren Rücksitze
Keyless Drive (elektronisches Zugangssystem) mit sensorgesteuerter Heckklappe, beleuchteten Türgriffen und Bodenleuchten
Keyless Start elektronisches Motorstartsystem
Kindersicherung (Türen hinten)
Klimaautomatik mit getrennter Temperaturregelung für Fahrer und Beifahrer und zusätzlichen Belüftungsdüsen für die 2. Sitzreihe (in B-Säule integriert)
Kopfstützen (5) vorn und hinten
Kopfstützen hinten umklappbar elektrisch
Lackierung: Uni
Ladebox unter dem Laderaumboden
Ladekantenschutz im Gepäckraum aus Edelstahl
Laderaumrollo
LED-Scheinwerfer "Thors Hammer" mit Fernlichtassistent und integriertem LED-Tagfahrlicht
Lenkrad höhen- und längseinstellbar
Lenkrad: Multifunktionstasten am Lenkrad
Lenkrad: Sportlenkrad
Make-up-Spiegel für Fahrer und Beifahrer, beleuchtet
Mittelarmlehne hinten (klappbar) mit Getränkehaltern
Mittelarmlehne vorn mit integriertem Staufach und Getränkehaltern
Notfall-Bremsleuchten bei starker Verzögerung schnelles Aufleuchten der Bremsleuchten; bei Geschwindigkeiten unter 10 km/h automatische Aktivierung der Warnblinkanlage
Paket: Winter-Paket - Sitzheizung vorn - Lenkradheizung
Parkbremse (elektrisch)
Polsterung: Teil-Leder/Mesh-Textil Sportsitze inkl. Mittelarmlehne hinten
Radio: Audiosystem High Performance Sound - 330 Watt Leistung - 10 Lautsprecher
Radiozubehör: Digitaler Radioempfang (DAB+)
Radiozubehör: Zwei USB-C Schnittstellen an der Rückseite der Tunnelkonsole
Regensensor
Reifendruckkontrollsystem mit reifenindividueller Druckverlustmeldung
Run-off Road Protection Präventiv-Schutzsystem bei unbeabsichtigtem Verlassen der Straße oder drohenden Überschlägen inkl. Voraktivierung der Gurtstraffer, Deaktivierung der Batterie (nur Plug-in Hybrid) und Türentriegelung
Räder: Leichtmetallfelgen 19"-5-Doppelspeichen Sport-Design Diamantschnitt/Hochglanzschwarz Reifen 235/55 R19 mit Felgen 7,5 x 19"
Räder: Reifendichtmittel Inkl. 12-Volt Kompressor, Höchstgeschwindigkeit 80 km/h
Rücksitze im Verhältnis 40/60 oder komplett umlegbar mit Durchladefunktion
Safety Assistance - Automatisches Notbremssystem - Connected Safety - Driver Alert - Aufmerksamkeitswarner - Distanzwarner (nur in Verbindung mit Head-up Display) - Geschwindigkeitsbegrenzer (variabel) - Geschwindigkeitsregelanlage- - Lane Keeping Aid (LKA)- Aktiver Spurhalteassist - Oncoming Lane Mitigation - Ready to Drive notification - Road Edge Detection - Road Sign Information (RSI) - Verkehrszeichenerkennung (nur in Verbindung mit Navigation)
Servolenkung, geschwindigkeitsabhängig
Sicherheitsbremssystem mit Scheibenbremsen rundum (innenbelüftet) automatischer Bremssystemvorspannung, Bremsassistent und automatischer Haltefunktion
Sicherheitsgurte - Aktiv-Sicherheitsgurte mit Gurtstraffer voraktivierung der Gurtstraffer nur in Verbindung mit IntelliSafe Surround - Gurthöheneinstellung vorn - Warnton/-anzeige bei nicht angelegten Sicherheitsgurten (für alle Sitzplätze)
Sitze: Beinauflage einstellbar (elektrisch) für Fahrer/ und Beifahrersitz
Sitze: Fahrer- und Beifahrersitz höheneinstellbar (elektrisch) inkl. manueller Neigungseinstellung

TÜV SÜD Auto Partner GmbH
Wiesenring 2
04159 Leipzig

Besichtigungsort
TÜV SÜD Service-Center Pirna
Heidenauer Straße 106
01796 Pirna

Empfänger
Backoffice
Santander Consumer Leasing GmbH
Santander-Platz 1
41061 Mönchengladbach



Bezeichnung
Sitze: Fahrersitz elektrisch einstellbar mit Memoryfunktion für Fahrersitz- und Außenspiegeleinstellung (in Funkfernbedienung gespeichert)
Sitze: Lendenwirbelstütze (4-Wege elektrisch einstellbar) für Fahrer- und Beifahrersitz
Sport Außenspiegel in hochglänzendem Schwarz
Sport Front- und Heckschürze
Sport Frontgrill mit horizontalen Streben und Einfassung in hochglänzendem Schwarz
Sportpedale
Start-/Stop-Technologie
Steckdose 12 Volt-Anschluss im Gepäckraum
Steckdose 12 Volt-Anschluss vorn
Telefon: Induktives Smartphone-Ladesystem Lädt Smartphones, die den Qi-Standard unterstützen, auf einer Ladefläche kabellos auf
Textilfußmatten: Sport Textilfußmatten vorn und hinten
Verbandskasten und Warndreieck
Verglasung: Colorverglasung
Verzurrösen im Gepäckraum (klappbar)
Volvo On Call mit WLAN-Hotspot inkl. integriertem Modem, Aussenantenne und WLAN-Hotspot für mobile Endgeräte Umfang von Volvo On Call: automatische Notruf-funktion mit Übermittlung von Fahrzeugposition und .daten sowie Alarmierung des Volvo On Call Service-Centers per Knopfdruck (10 Jahre Nutzungsdauer). Zusätzlich diverse Komfortdienste über die Smartphone App (3 Jahre Nutzungsdauer und auf Wunsch verlängerbar; inkl. Verlängerung der Notruf-funktion)
Vorbereitung für Anhänger-Stabilisierungskontrolle (TSA)
Wegfahrsperre
WHIPS Schleudertrauma-Schutzsystem inkl. Durchtauchschutz auf allen Sitzplätzen und energieabsorbierende Sitzpolsterungen vorn
Zentralverriegelung mit zwei Funkfernbedienungen und integrierten Notschlüsseln - automatischer Verriegelung der Türen während der Fahrt (deaktivierbar) - Komfortöffnung / -schließung der Seitenfenster und ggf. Schiebedach per Funkfernbedienung - Panikfunktion in Funkfernbedienung integriert

Sonderausstattung

Bezeichnung
Frontscheibenheizung
Paket: Parkassistent-Paket - Einparkhilfe vorne und hinten - Rückfahrkamera
Panorama Glas-Schiebedach mit Hebefunktion (elektrisch) mit integriertem, stufenlos einstellbarem Sonnenschutz
Sitze: Sitzheizung hinten (äußere Sitze der 2. Sitzreihe)
Standheizung mit Timer (kraftstoffbetrieben)



Wertmindernde Faktoren

Nr.	Bauteilgruppe	Beschreibung
1	Ausrüstung	Tirefit Füllmittel (05.2025) - abgelaufen - erneuern
2	Verkleidungen/Abdeckungen	Teppichboden hinten rechts - beklebt/ beschriftet - aufbereiten
3	Seitenwand links	Seitenwand - verkratzt / verschürft - auslegen / polieren
4	Tür hinten links	Tür - verkratzt / verschürft - auslegen / polieren
5	Heckklappe/-tür	Heckklappe (Beschriftung VOLVO (L)) - fehlt - erneuern
6	Rad/Reifen	Leichtmetallfelge hinten links (Glanzgedreht / Optischer Schaden) - Kratzer - Wertminderung
7	Rad/Reifen	Leichtmetallfelge vorn rechts (Glanzgedreht / Optischer Schaden) - verkratzt / verschürft - Wertminderung
8	Seitenwand links	Seitenwand - Delle(n) - sanft instandsetzen
9	Kotflügel links	Kotflügel links - Delle / Lackschaden - instandsetzen und lackieren
10	Tür hinten links	Zierleiste unten - Abrieb - erneuern
11	Tür hinten rechts	Zierleiste unten (Abrieb) - verkratzt / verschürft - erneuern
12	Heckklappe/-tür	Heckklappe (Blende unterhalb) - verkratzt / verschürft - lackieren
13	Stoßfänger hinten	Stoßfänger hinten - verkratzt / verschürft - lackieren
14	Stoßfänger vorn	Stoßfänger vorn - verkratzt / verschürft - lackieren
15	Tür hinten rechts	Tür (verformt) - verkratzt / verschürft - instandsetzen und lackieren
16	Verglasung	Frontscheibe - Steinschlag - erneuern
17	Tür vorn rechts	Tür (unterhalb) - verformt - instandsetzen und lackieren

Gebrauchsspuren

Nr.	Bauteilgruppe	Beschreibung
1	Hinterachse	Differential (Oelfeucht) - kein Abzug
2	Seitenwand rechts	Einstieg - Delle(n) - kein Abzug
3	Verkleidungen/Abdeckungen	Teppichboden vorn rechts - verschmutzt - kein Abzug
4	Sitz vorn	Sitzbezug rechts - Abrieb - kein Abzug
5	Heckklappe/-tür	Heckspoiler - Kratzer - kein Abzug

Fehlteile

Fehlteil
Interieur - Zigarettenanzünder (Blende)
Unterlagen - HU Bescheinigung
Summe (netto)

Festgestellte Nachlackierungen

Nr.	Ort	Wertminderung
	Keine feststellbar	

Der Verschleißzustand sowie evtl. Schäden an der Bereifung sind wertmäßig berücksichtigt.

Bemerkungen

Das Fahrzeug befand sich zum Besichtigungszeitpunkt in beschädigten, nicht demontierten Zustand. Schadenausweitung möglich, Zusatzkosten können entstehen.



Hinweise zum Gutachten

Angaben zum Auftrag und zum Begutachtungsumfang:

Es wurde der Auftrag erteilt, eine Fahrzeugbewertung über das beschriebene Fahrzeug zu erstellen.

Fahrzeug-Identifizierung:

- Die Fahrzeug-Identifizierungsnummer (FIN) wurde am Fahrzeug abgelesen und die Übereinstimmung im Verlauf der Besichtigung durch den Unterzeichner mit den vorgelegten Unterlagen festgestellt.

Besichtigungsbedingungen:

- Die Besichtigungsbedingungen waren zur Beurteilung des Fahrzeuges ausreichend.
- Zur Untersuchung des Fahrzeuges standen Hubmittel bzw. eine Grube zur Verfügung.

Probefahrt / Probelauf von Motor und Aggregaten:

- Es wurde eine kurze Bewegungs- und Rangierfahrt auf dem Betriebsgelände durchgeführt.
- Ein Probelauf des Motors wurde durchgeführt.
Bemerkung: .

Verkehrssicherheit:

- Augenscheinlich konnte zum Zeitpunkt der Besichtigung keine Beeinträchtigungen zur Betriebs- bzw. Verkehrssicherheit festgestellt werden.
Dies hat folgenden Grund: .

Vorschäden:

- Am Fahrzeug konnten augenscheinlich keine reparierten Vorschäden festgestellt werden.

Weitere Hinweise und Feststellungen:

- Die getroffene Feststellung beinhalten weder eine Fahrzeugabnahme im Sinne der StVZO, noch im Sinne des Gewährleistungsrechtes.
- Werden Schäden oder Mängel welche erst im Rahmen von Zerlege-/ Diagnosearbeiten oder durch erweiterte Kenntnisse festgestellt, sowie durch verschwiegene Mängel oder arglistige Täuschung hervorgerufen, wird um sofortige Benachrichtigung des Sachverständigen gebeten.
Eine Nachbesichtigung des Fahrzeuges zur Feststellung des Umfanges der Reparaturenerweiterung und damit verbundenen Kostenausweitung wird in diesem Fall durch den Sachverständigen umgehend durchgeführt. Die für die Schadenerweiterung ursächlichen Altteile sind bis zur Nachbesichtigung durch den Sachverständigen aufzubewahren.

TÜV SÜD Auto Partner GmbH
Wiesening 2
04159 Leipzig

Besichtigungsort
TÜV SÜD Service-Center Pirna
Heidenauer Straße 106
01796 Pirna

Empfänger
Backoffice
Santander Consumer Leasing GmbH
Santander-Platz 1
41061 Mönchengladbach



Übersichtsfotos



Abbildung 1: Schräg vorne



Abbildung 2: Schräg hinten



Abbildung 3: Laderaum



Abbildung 4: Motorraum



Abbildung 5: FIN

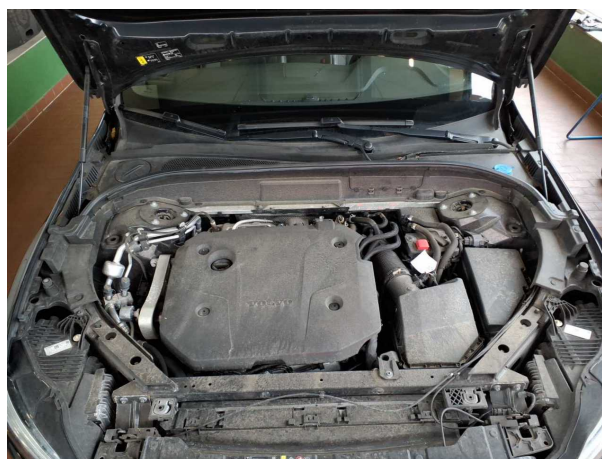

Abbildung 6: Innenraum vorne

TÜV SÜD Auto Partner GmbH
Wiesenring 2
04159 Leipzig

Besichtigungsort
TÜV SÜD Service-Center Pirna
Heidenauer Straße 106
01796 Pirna

Empfänger
Backoffice
Santander Consumer Leasing GmbH
Santander-Platz 1
41061 Mönchengladbach



Abbildung 7: Kombiinstrument



Abbildung 8: Laufleistung



Abbildung 9: Instrumententafel



Abbildung 10: Zulassungsdokument(e)



Abbildung 11: Innenraum hinten

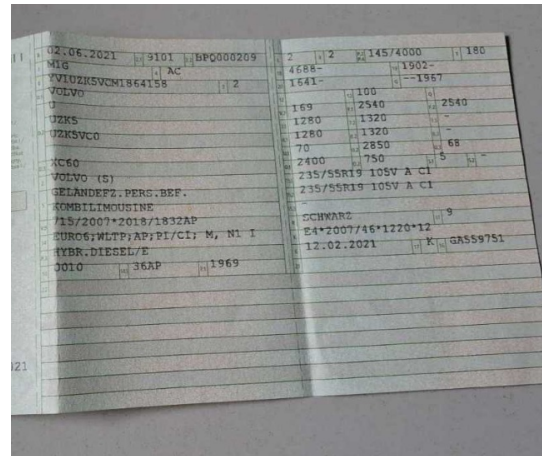

Abbildung 12: Montierte Bereifung

TÜV SÜD Auto Partner GmbH
Wiesenring 2
04159 Leipzig

Besichtigungsort
TÜV SÜD Service-Center Pirna
Heidenauer Straße 106
01796 Pirna

Empfänger
Backoffice
Santander Consumer Leasing GmbH
Santander-Platz 1
41061 Mönchengladbach

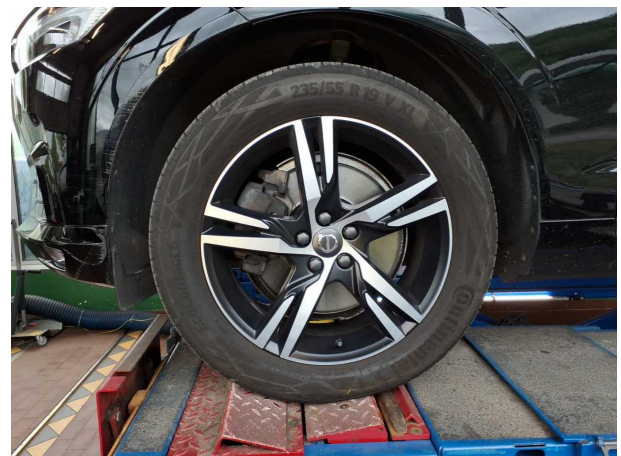

Abbildung 13: Ladebuchse/Tankstutzen



Abbildung 14: Sonstiges



Abbildung 15: Sonstiges

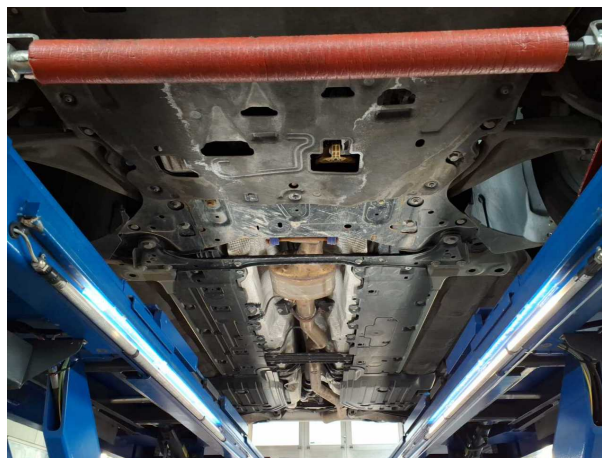

Abbildung 16: Sonstiges

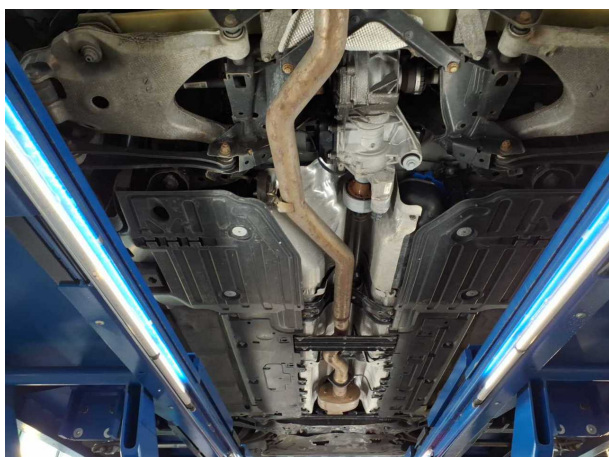

Abbildung 17: Sonstiges



Abbildung 18: Sonstiges

TÜV SÜD Auto Partner GmbH
 Wiesenring 2
 04159 Leipzig

Besichtigungsort
 TÜV SÜD Service-Center Pirna
 Heidenauer Straße 106
 01796 Pirna

Empfänger
 Backoffice
 Santander Consumer Leasing GmbH
 Santander-Platz 1
 41061 Mönchengladbach

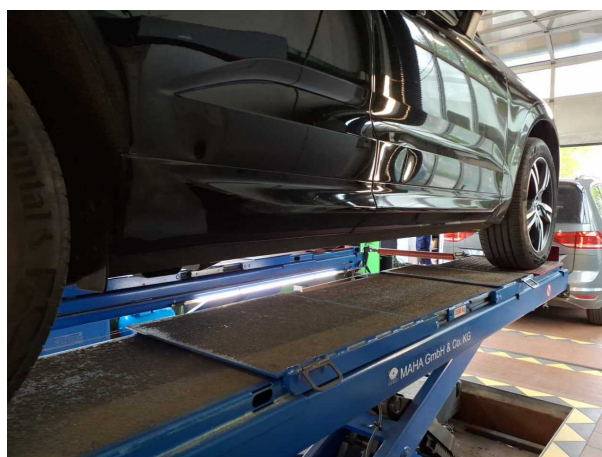

Abbildung 19: Sonstiges



Abbildung 20: Sonstiges



Abbildung 21: Sonstiges



Abbildung 22: Sonstiges



Abbildung 23: Sonstiges

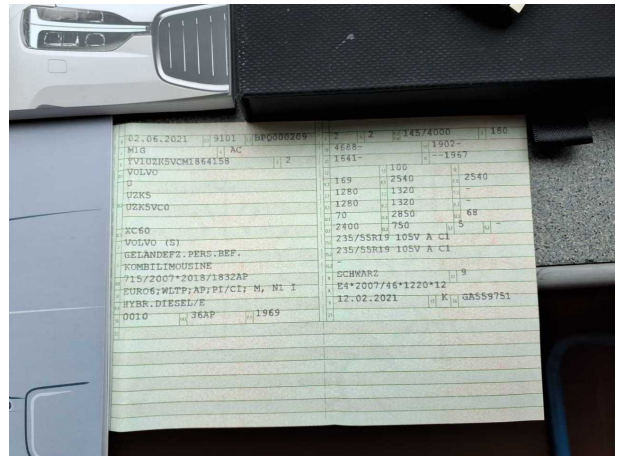

Abbildung 24: Sonstiges

TÜV SÜD Auto Partner GmbH
 Wiesenring 2
 04159 Leipzig

Besichtigungsort
 TÜV SÜD Service-Center Pirna
 Heidenauer Straße 106
 01796 Pirna

Empfänger
 Backoffice
 Santander Consumer Leasing GmbH
 Santander-Platz 1
 41061 Mönchengladbach

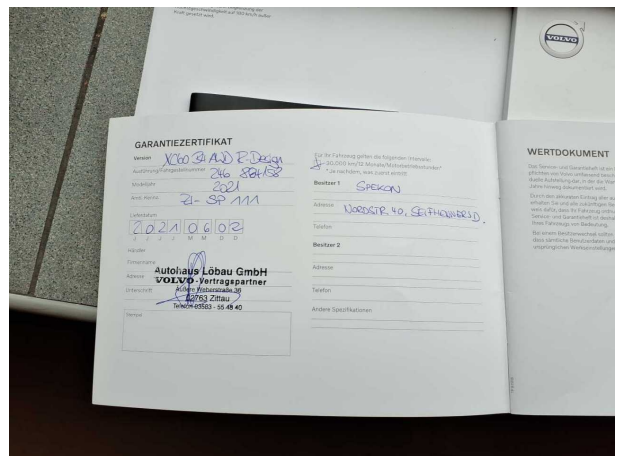

Abbildung 25: Sonstiges



Abbildung 26: Sonstiges

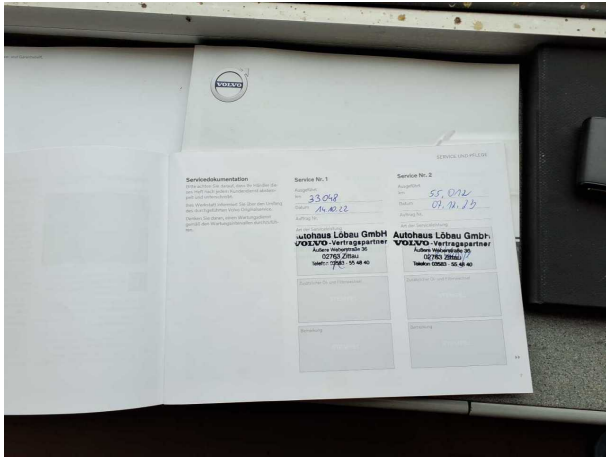

Abbildung 27: Sonstiges

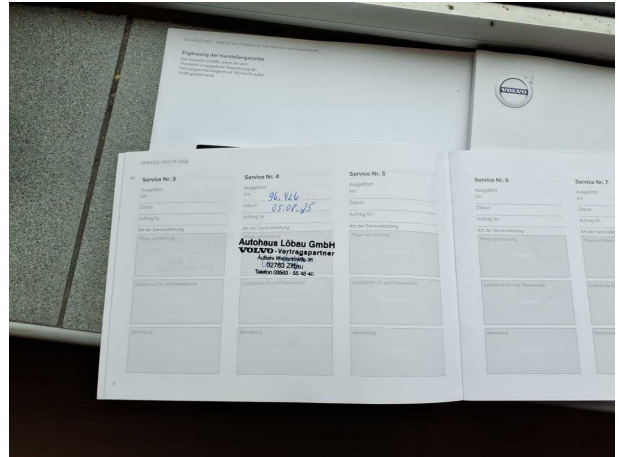

Abbildung 28: Sonstiges



Abbildung 29: Sonstiges

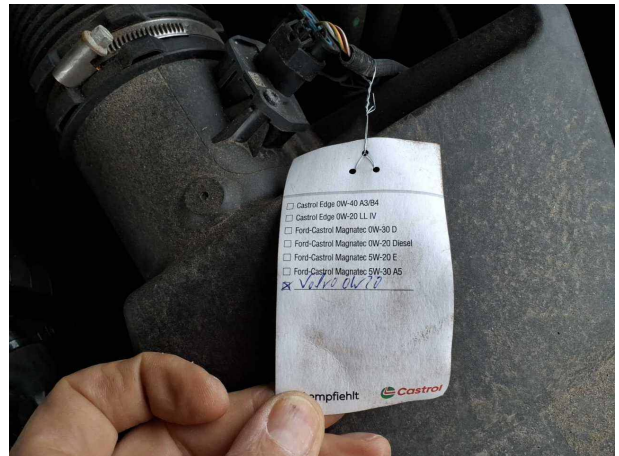

Abbildung 30: Sonstiges



Beschädigungsfotos



Beschädigung #1: Ausrüstung: Tirefit Füllmittel (05.2025) - abgelaufen - erneuern



Beschädigung #2: Verkleidungen/Abdeckungen: Teppichboden hinten rechts - beklebt/ beschriftet - aufbereiten

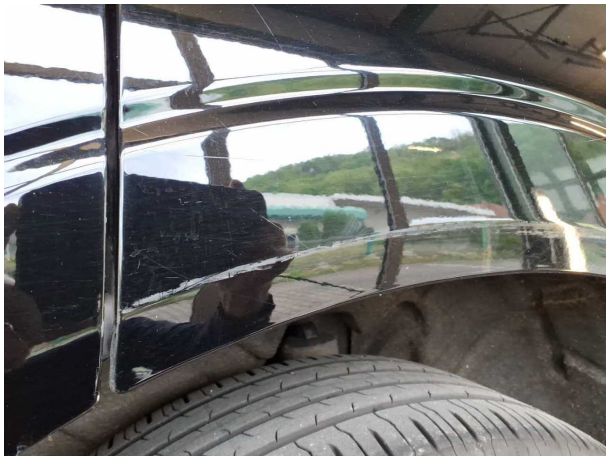

Beschädigung #3: Seitenwand links: Seitenwand - verkratzt / verschürft - auslegen / polieren



Beschädigung #3: Seitenwand links: Seitenwand - verkratzt / verschürft - auslegen / polieren



Beschädigung #3: Seitenwand links: Seitenwand - verkratzt / verschürft - auslegen / polieren



Beschädigung #4: Tür hinten links: Tür - verkratzt / verschürft - auslegen / polieren

TÜV SÜD Auto Partner GmbH
Wiesenring 2
04159 Leipzig

Besichtigungsort
TÜV SÜD Service-Center Pirna
Heidenauer Straße 106
01796 Pirna

Empfänger
Backoffice
Santander Consumer Leasing GmbH
Santander-Platz 1
41061 Mönchengladbach



Beschädigung #4: Tür hinten links: Tür - verkratzt / verschürft - auslegen / polieren



Beschädigung #5: Heckklappe/-tür: Heckklappe (Beschriftung VOLVO (L)) - fehlt - erneuern



Beschädigung #5: Heckklappe/-tür: Heckklappe (Beschriftung VOLVO (L)) - fehlt - erneuern

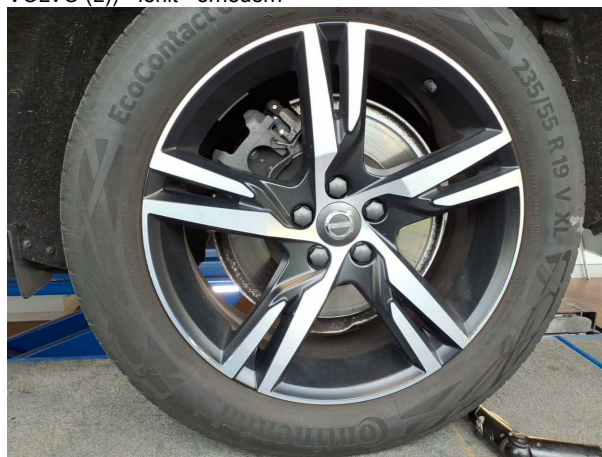

Beschädigung #6: Rad/Reifen: Leichtmetallfelge hinten links (Glanzgedreht / Optischer Schaden) - Kratzer - Wertminderung



Beschädigung #6: Rad/Reifen: Leichtmetallfelge hinten links (Glanzgedreht / Optischer Schaden) - Kratzer - Wertminderung



Beschädigung #6: Rad/Reifen: Leichtmetallfelge hinten links (Glanzgedreht / Optischer Schaden) - Kratzer - Wertminderung

TÜV SÜD Auto Partner GmbH
Wiesenring 2
04159 Leipzig

Besichtigungsort
TÜV SÜD Service-Center Pirna
Heidenauer Straße 106
01796 Pirna

Empfänger
Backoffice
Santander Consumer Leasing GmbH
Santander-Platz 1
41061 Mönchengladbach

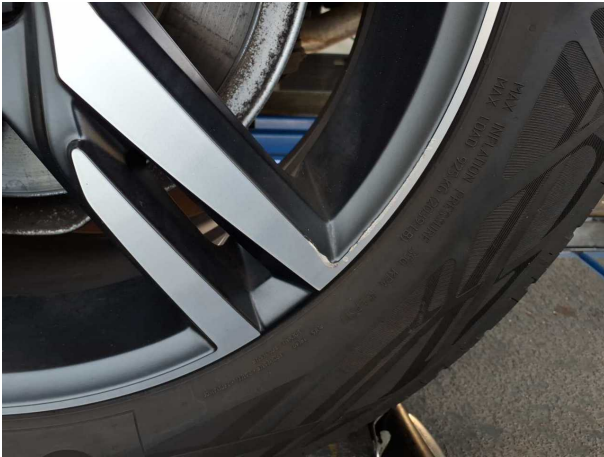

Beschädigung #6: Rad/Reifen: Leichtmetallfelge hinten links (Glanzgedreht / Optischer Schaden) - Kratzer - Wertminderung



Beschädigung #7: Rad/Reifen: Leichtmetallfelge vorn rechts (Glanzgedreht / Optischer Schaden) - verkratzt / verschürft -



Beschädigung #7: Rad/Reifen: Leichtmetallfelge vorn rechts (Glanzgedreht / Optischer Schaden) - verkratzt / verschürft -



Beschädigung #7: Rad/Reifen: Leichtmetallfelge vorn rechts (Glanzgedreht / Optischer Schaden) - verkratzt / verschürft -

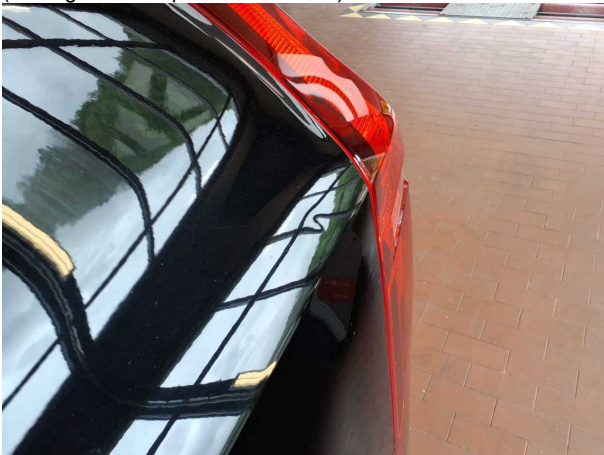

Beschädigung #8: Seitenwand links: Seitenwand - Delle(n) - sanft instandsetzen

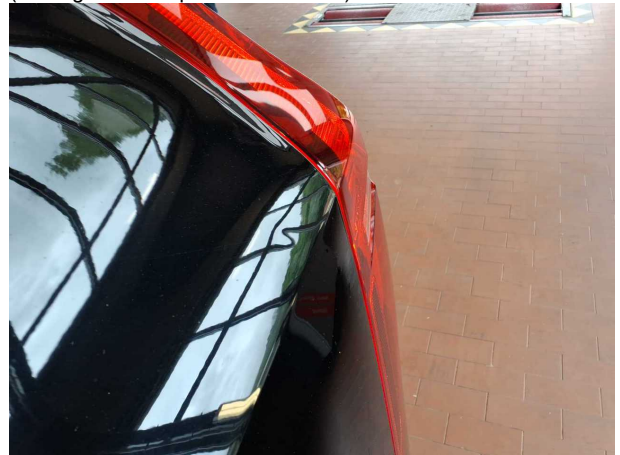

Beschädigung #8: Seitenwand links: Seitenwand - Delle(n) - sanft instandsetzen

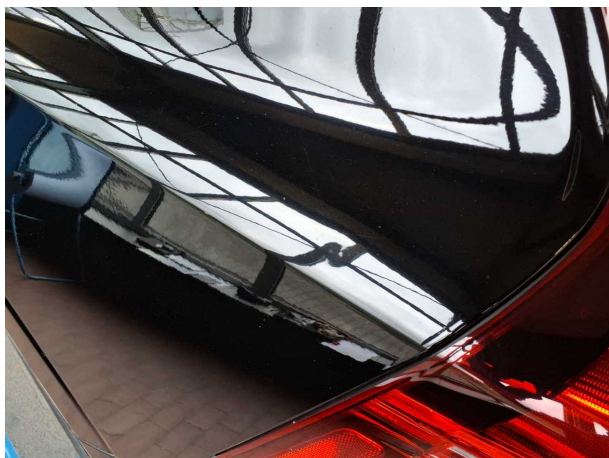

Beschädigung #8: Seitenwand links: Seitenwand - Delle(n) - sanft instandsetzen



Beschädigung #9: Kotflügel links: Kotflügel links - Delle / Lackschaden - instandsetzen und lackieren



Beschädigung #9: Kotflügel links: Kotflügel links - Delle / Lackschad... - instandsetzen und lackieren

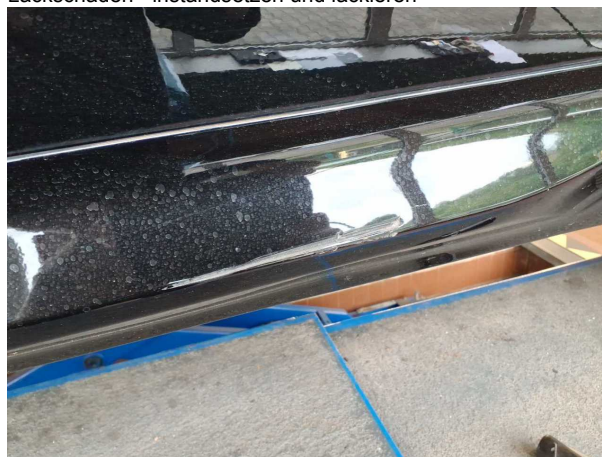

Beschädigung #10: Tür hinten links: Zierleiste unten - Abrieb - erneuern

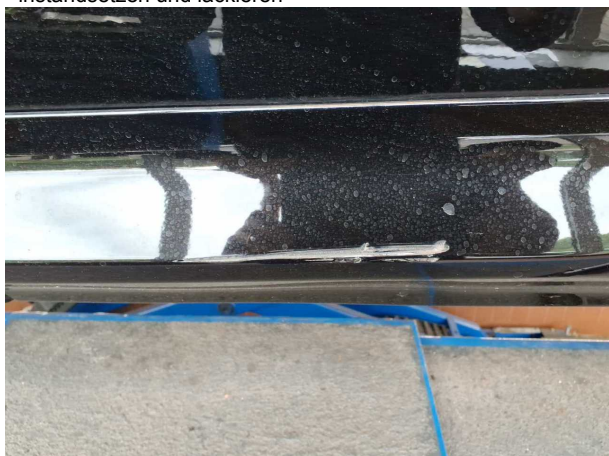

Beschädigung #10: Tür hinten links: Zierleiste unten - Abrieb - erneuern



Beschädigung #11: Tür hinten rechts: Zierleiste unten (Abrieb) - verkratzt / verschürft - erneuern

TÜV SÜD Auto Partner GmbH
Wiesenring 2
04159 Leipzig

Besichtigungsort
TÜV SÜD Service-Center Pirna
Heidenauer Straße 106
01796 Pirna

Empfänger
Backoffice
Santander Consumer Leasing GmbH
Santander-Platz 1
41061 Mönchengladbach



Beschädigung #11: Tür hinten rechts: Zierleiste unten (Abrieb) - verkratzt / verschürft - erneuern



Beschädigung #11: Tür hinten rechts: Zierleiste unten (Abrieb) - verkratzt / verschürft - erneuern



Beschädigung #12: Heckklappe/-tür: Heckklappe (Blende unterhalb) - verkratzt / verschürft - lackieren



Beschädigung #12: Heckklappe/-tür: Heckklappe (Blende unterhalb) - verkratzt / verschürft - lackieren



Beschädigung #12: Heckklappe/-tür: Heckklappe (Blende unterhalb) - verkratzt / verschürft - lackieren



Beschädigung #13: Stossfänger hinten: Stossfänger hinten - verkratzt / verschürft - lackieren

TÜV SÜD Auto Partner GmbH
Wiesenring 2
04159 Leipzig

Besichtigungsort
TÜV SÜD Service-Center Pirna
Heidenauer Straße 106
01796 Pirna

Empfänger
Backoffice
Santander Consumer Leasing GmbH
Santander-Platz 1
41061 Mönchengladbach

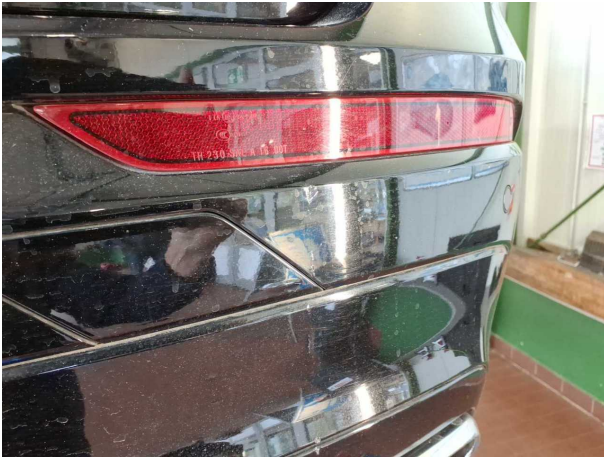

Beschädigung #13: Stossfänger hinten: Stossfänger hinten - verkratzt / verschürft - lackieren

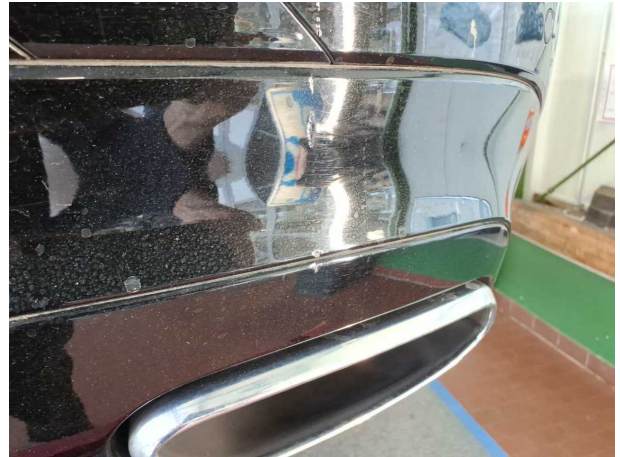

Beschädigung #13: Stossfänger hinten: Stossfänger hinten - verkratzt / verschürft - lackieren



Beschädigung #13: Stossfänger hinten: Stossfänger hinten - verkratzt / verschürft - lackieren



Beschädigung #13: Stossfänger hinten: Stossfänger hinten - verkratzt / verschürft - lackieren



Beschädigung #13: Stossfänger hinten: Stossfänger hinten - verkratzt / verschürft - lackieren



Beschädigung #14: Stossfänger vorn: Stossfänger vorn - verkratzt / verschürft - lackieren

TÜV SÜD Auto Partner GmbH
Wiesenring 2
04159 Leipzig

Besichtigungsort
TÜV SÜD Service-Center Pirna
Heidenauer Straße 106
01796 Pirna

Empfänger
Backoffice
Santander Consumer Leasing GmbH
Santander-Platz 1
41061 Mönchengladbach



Beschädigung #14: Stossfänger vorn: Stossfänger vorn - verkratzt / verschürft - lackieren



Beschädigung #14: Stossfänger vorn: Stossfänger vorn - verkratzt / verschürft - lackieren



Beschädigung #14: Stossfänger vorn: Stossfänger vorn - verkratzt / verschürft - lackieren

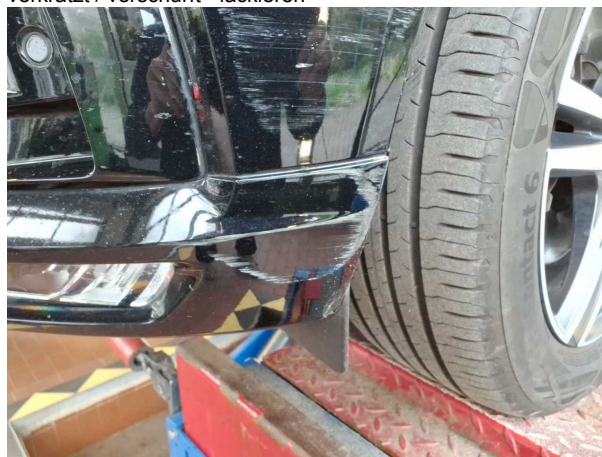

Beschädigung #14: Stossfänger vorn: Stossfänger vorn - verkratzt / verschürft - lackieren

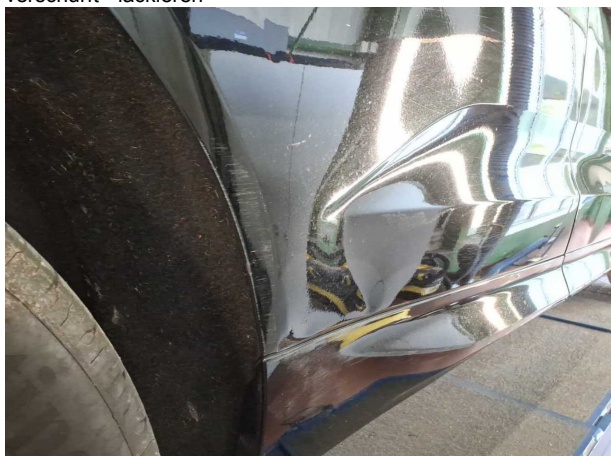

Beschädigung #15: Tür hinten rechts: Tür (verformt) - verkratzt / verschürft - instandsetzen und lackieren

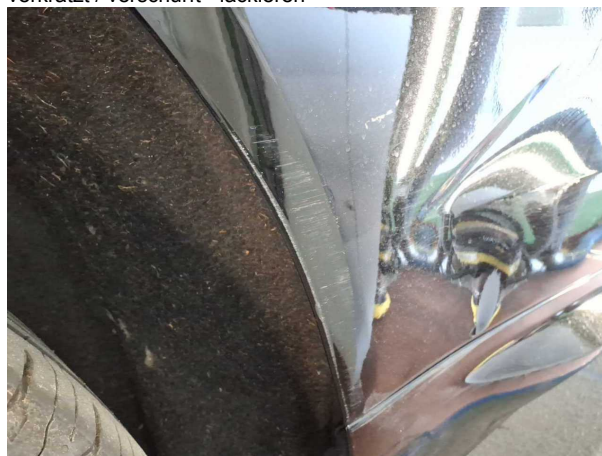

Beschädigung #15: Tür hinten rechts: Tür (verformt) - verkratzt / verschürft - instandsetzen und lackieren

TÜV SÜD Auto Partner GmbH
Wiesenring 2
04159 Leipzig

Besichtigungsort
TÜV SÜD Service-Center Pirna
Heidenauer Straße 106
01796 Pirna

Empfänger
Backoffice
Santander Consumer Leasing GmbH
Santander-Platz 1
41061 Mönchengladbach

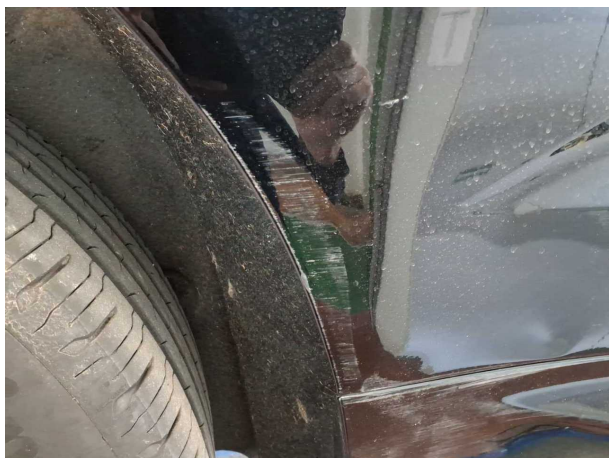

Beschädigung #15: Tür hinten rechts: Tür (verformt) - verkratzt / verschürft - instandsetzen und lackieren

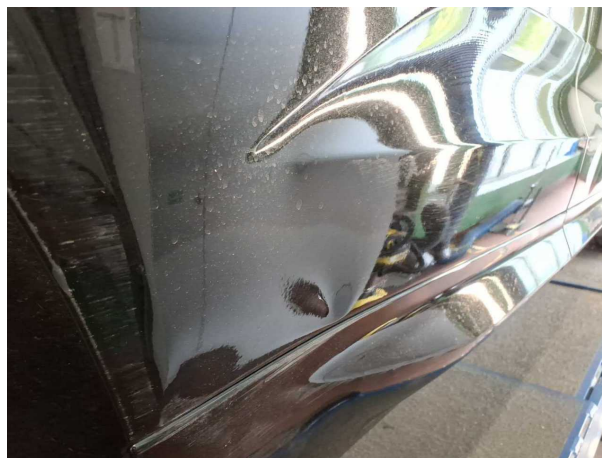

Beschädigung #15: Tür hinten rechts: Tür (verformt) - verkratzt / verschürft - instandsetzen und lackieren

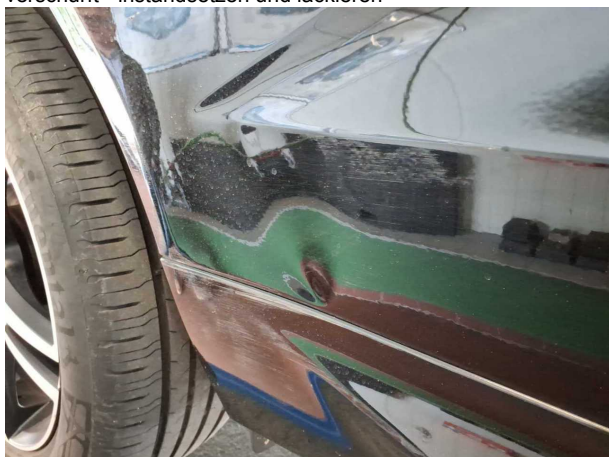

Beschädigung #15: Tür hinten rechts: Tür (verformt) - verkratzt / verschürft - instandsetzen und lackieren

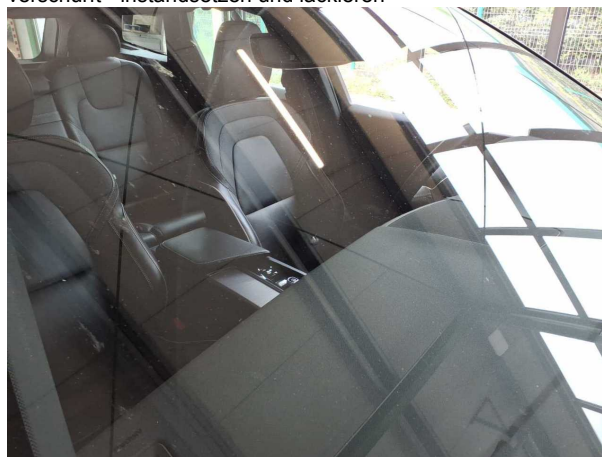

Beschädigung #16: Verglasung: Frontscheibe - Steinschlag - erneuern



Beschädigung #16: Verglasung: Frontscheibe - Steinschlag - erneuern

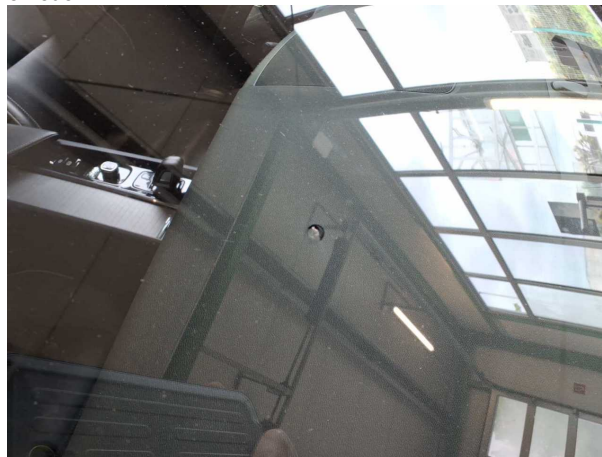

Beschädigung #16: Verglasung: Frontscheibe - Steinschlag - erneuern

TÜV SÜD Auto Partner GmbH
Wiesenring 2
04159 Leipzig

Besichtigungsort
TÜV SÜD Service-Center Pirna
Heidenauer Straße 106
01796 Pirna

Empfänger
Backoffice
Santander Consumer Leasing GmbH
Santander-Platz 1
41061 Mönchengladbach

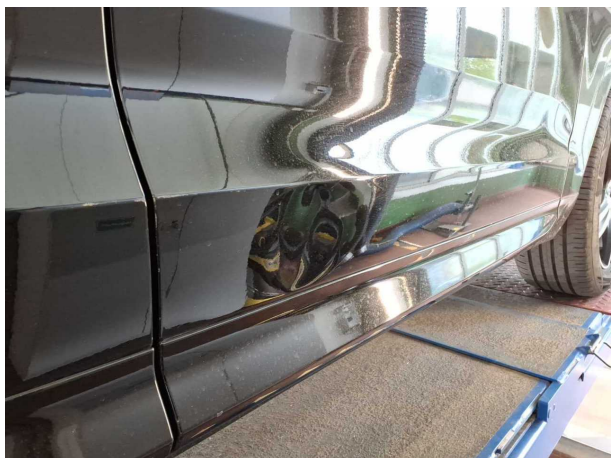

Beschädigung #17: Tür vorn rechts: Tür (unterhalb) - verformt - instandsetzen und lackieren

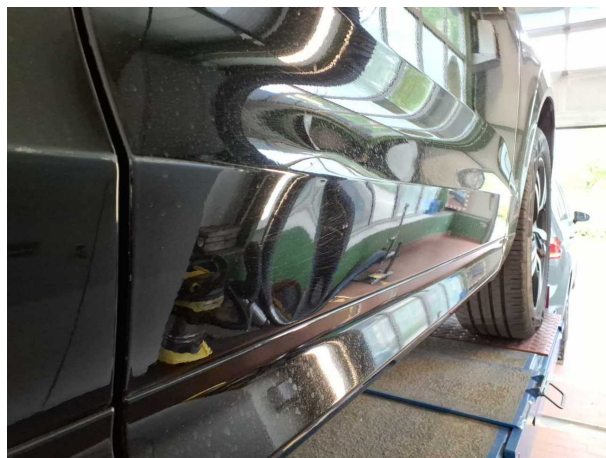

Beschädigung #17: Tür vorn rechts: Tür (unterhalb) - verformt - instandsetzen und lackieren

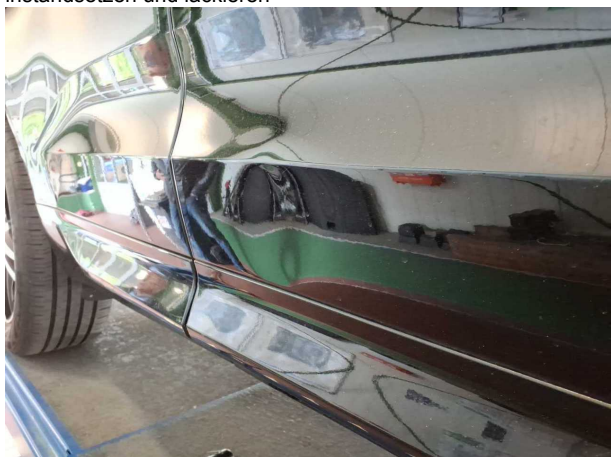

Beschädigung #17: Tür vorn rechts: Tür (unterhalb) - verformt - instandsetzen und lackieren

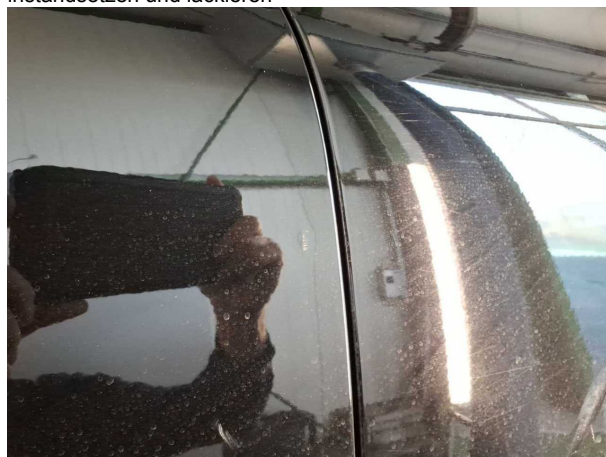

Beschädigung #17: Tür vorn rechts: Tür (unterhalb) - verformt - instandsetzen und lackieren

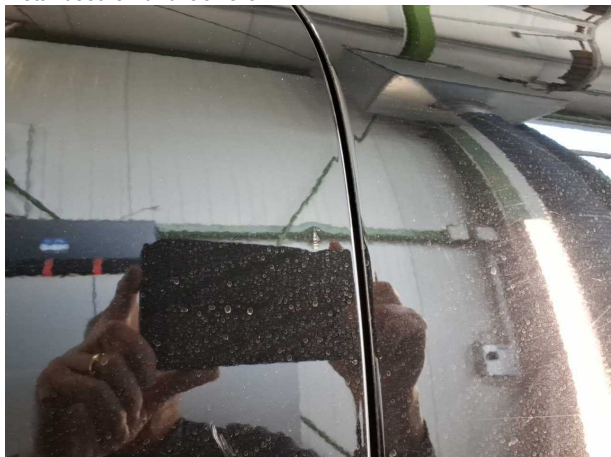

Beschädigung #17: Tür vorn rechts: Tür (unterhalb) - verformt - instandsetzen und lackieren