

## » Übersicht

**Auftrags-Nr:** 1002414480  
**Besichtigt am:** 16.04.2026 21:13  
**Berichts-Nr:** 10440753  
**FIN:** WVGZZA1ZPV610140



Fahrzeugansicht - diagonal  
vorne links



Fahrzeugansicht - diagonal  
hinten rechts



Innenraum - Cockpit mit  
Laufleistung

## » Fahrzeugdaten

<b>Fahrzeugkategorie:</b>	Personenkraftwagen
<b>Fahrzeugart:</b>	SUV
<b>Hersteller:</b>	Volkswagen
<b>Modell:</b>	T-Roc
<b>HSN / TSN:</b>	0603 / CMK
<b>Erstzulassungsdatum:</b>	30.03.2023
<b>Laufleistung:</b>	60.171 km
<b>Nachweis Kilometerstand:</b>	Abgelesen
<b>Farbe:</b>	Pure White
<b>Farbe Dach:</b>	Pure White
<b>Antriebsart:</b>	Frontantrieb
<b>Motorisierung/Kraftstoff:</b>	Benzin
<b>Hubraum:</b>	1.000 ccm
<b>Leistung:</b>	81 kW (111 PS)
<b>Fahrzeuglänge:</b>	
<b>Fahrzeughöhe:</b>	
<b>Fahrzeugbreite:</b>	
<b>Zulässiges Gesamtgewicht:</b>	
<b>Radstand:</b>	
<b>Anzahl Achsen:</b>	2
<b>Zylinder:</b>	3
<b>Schadstoffklasse:</b>	Euro 6
<b>Anzahl Türen:</b>	4
<b>Anzahl Sitze:</b>	5
<b>Getriebe:</b>	Schaltgetriebe 6-Gang
<b>Polsterart:</b>	Stoff
<b>Interieurfarbe:</b>	Grau-Titanschwarz-Silbergrau/ Titanschwarz/Schwarz/Perlgrau
<b>Anzahl vorhandene Schlüssel:</b>	2

## » Dokumente & Wartung

<b>Nächste HU:</b>	03.2028
<b>Zulassungsbescheinigung (ZBT1 Original) vorhanden:</b>	Ja
<b>Zulassungsbescheinigung entgegengenommen:</b>	Ja
<b>Kennzeichen entgegengenommen:</b>	Keine
<b>Wartungsheft:</b>	Digital
<b>Wartungsnachweis:</b>	Nicht prüfbar
<b>Datum der letzten Wartung:</b>	
<b>Km-Stand bei letzter Wartung:</b>	
<b>Restlauf bis Service:</b>	18.500 KM

## » Fahrzeugausstattung

"MOVE"	Digitaler Radioempfang DAB+
2 LED-Leseleuchten vorn und 2 hinten	Diversity-Antenne für FM-Empfang
2 USB-C-Schnittstellen vorn, 2 USB-C-Ladebuchsen an der Mittelkonsolehinten; Ladeleistung bis zu 45 W	Drehstromgenerator 140 A
3 Kopfstützen hinten	Dreipunkt-Automatiksicherheitsgurte mit Gurtstraffer für die äußeren Rücksitzplätze
3-Zylinder-Ottomotor 1,0 l	Dreipunkt-Automatiksicherheitsgurte vornmit Höheneinstellung und Gurtstraffer
3-Zylinder-Ottomotor 1,0 l TSI, 81 kW	ECO-Funktion
4 Leichtmetallräder "Zürich" 7 J x 17	Einführungsvolumen
4 Türen	Einstiegsleisten für Sondermodell
6 Lautsprecher	Einton-Signalhorn
6-Gang-Schaltgetriebe	Elektronische Parkbremse inkl. Auto-Hold-Funktion
Abdeckungen für Leichtmetallräder	Elektronisches Stabilisierungsprogramm mit Gegenlenkunterstützung, ABS, ASR, EDS, MSR und Spannungstabilisierung
Abgasendrohr hinten (Standard)	Entfall der Kühlmöglichkeit des Handschuhfaches
Abgasnorm EU6 AP	Entfall des Schriftzugs für die Motorbezeichnung auf der Gepäckraumklappe
Airbag für Fahrer und Beifahrer, mit Beifahrerairbag-Deaktivierung	Entriegelung Heckklappe/Deckel hinten von außen
Aktivkohlebehälter (EVAP)	Fahrlichtschaltung automatisch, mit LED-Tagfahrlicht sowie "Coming home"- und "Leaving home"-Funktion
Ambientebeleuchtung weiß	Fahrprofilauswahl
App-Connect inkl. App-Connect Wireless für Apple CarPlay und Android Auto	Fahrzeuge mit besonderen Produktaufwertungsmaßnahmen
Außen-Sound Standard	Fahrzeugklassen-Differenzierung -2GA-
Außenspiegel elektrisch einstell-, anklapp-, beheizbar, mit Memory-Funktion	Federbereich 01 nur Einbausteuerung keine Bedarfsprognose
Außenspiegel Fahrerseite asphärisch, Beifahrerseite konvex	Fensterheber elektrisch
Außenspiegelgehäuse in Dachfarbe	Fernlichtassistent "Light Assist"
Basis-Komfortausstattung	Fertigungsablauf Standard
Batterie 380A (59Ah) EFB+	Frontantrieb
Batterie/Generator Kapazität Standard	Frontscheibe in Verbundsicherheitsglas, wärmedämmend
Bauteilesatz ohne länderspezifische Bauvorschrift	Fußgängererkennung
Beifahrersitzlehne nicht umklappbar	Gepäckraumboden höheneinstell- und herausnehmbar
Berganfahrassistent	Gewichtsbereich 4 nur Einbausteuerung keine Bedarfsprognose
Betriebserlaubnis Nachtrag	Heckscheibenwischer mit Intervallschaltung
Betriebsspannung 12 V	Hinterachse "Standard"
Bordliteratur in Deutsch (Deutschland)	Innenspiegel automatisch abblendend
Bordwerkzeug und Wagenheber	ISOFIX-Halteösen (Vorrichtung zur Befestigung von 2 Kindersitzen auf der Rücksitzbank)
Bremsbelagverschleißanzeige	Kältemittel R1234yf
Chrom-Applikationen an Lichtdreh-, Spiegeleinstell-, Fensterheberschaltern; Ausströmer mit Chromrahmen	Kein Sonderfahrzeug, Standard-Ausführung
Dachhimmel	Klimaanlage "Air Care Climatronic" mit 2-Zonen-Temperaturregelung und Allergen-Filter
Dachreling schwarz	Kombi-Instrument mit elektronischem Tachometer, Kilometer- und Tageskilometerzähler, Drehzahlmesser
Dämpfung hinten, Hochstandsfahrwerk	Komfortsitze vorn
Dämpfung vorn	Kopfairbagsystem für Front- und Fondpassagiere inkl. Seitenairbags vorn
Dekoreinlagen für Sondermodell	
Digital Cockpit Pro, mehrfarbig, verschiedene Info-Profile wählbar	

Kraftstoffsystem Otto-Einspritzer	Ohne Vorbereitung Einbau Funkgerät
Kurzheck	Ohne Wärmespeicher/Zusatzheizung
Landesverkaufsprogramm Deutschland	Ohne zus. Triebwerks-Unterschutz
LED-Rückleuchten dunkelrot	Ohne Zusatz-/Standheizung
LED-Scheinwerfer	Online-Dienst, mit OCU, mit Head Unit Codierung, ohne WFS-Verbund
Leuchte im Fußraum vorn	Parklenkassistent "Park Assist" inkl. Einparkhilfe
Leuchtweitenregulierung	Pedale in Edelstahl gebürstet
Linkslenker	Radio
Make-up-Spiegel beleuchtet in den Sonnenblenden	Radschrauben Standard
MIB3 Steuerung	Radstand
Mittelarmlehne vorn	Raucherausführung
Modul Boden hinten Ausführung 7	Rechtsverkehr
MOVE	Regensensor
Müdigkeitserkennung	Regionscode " ECE " für Radio
Multifunktionskamera	Reifen 215/55 R 17, rollwiderstandsoptimiert
Multifunktionslenkrad in Leder	Reifen ohne Festlegung der Reifenmarke
Nebelschlusslicht einseitig, Rückfahrlicht beidseitig	Reifenkontrollanzeige
Nicht Heissland	Rückfahrkamera "Rear View"
Normal-Lackierung	Rücksitzlehne asymmetrisch geteilt umklappbar, mit Mittelarmlehne
Notbremsassistent "Front Assist"	Rückstrahler in allen Türen
Notruf-Service; keine Registrierung notwendig, Dienst ist bei Auslieferung aktiviert	Schaltgetriebe MQ200_GA
Ohne alternativ-Antriebssystem	Schalthebelknauf in Leder
Ohne Ambientebeleuchtung außen	Scheibenbremsen hinten
Ohne Anhängervorrichtung	Scheibenbremsen vorn
Ohne Aufkleber und Embleme	Scheibenwaschdüsen vorn automatisch beheizt
Ohne besondere Karosseriemaßnahmen	Schublade unter dem rechten Vordersitz
Ohne Dacheinsatz (Volldach)	Seitenscheiben hinten und Heckscheibe abgedunkelt
Ohne Elektromotor ( Hybrid )	Serienkraftstoff-Erstbefüllung
Ohne erweitertem Sicherheitssystem	Serviceanzeige 30000 km oder 2 Jahre ( flexibel )
Ohne Feuerlöscher	Servolenkung elektromechanisch, geschwindigkeitsabhängig geregelt
Ohne Geschwindigkeitsregelanlage (GRA)	Sicherheitsoptimierte Kopfstützen vorn
Ohne Klapp Tisch an Vordersitzlehne	Sitzbezüge für Sondermodell
Ohne Ladedose	Spezielles Typschild für EG für M1-Pkw
Ohne Ladekabel	Sprachbedienung
Ohne Lendenwirbelstütze in den Sitzlehnen	Spurhalteassistent "Lane Assist"
Ohne Nebelscheinwerfer	Stabilisator vorn
Ohne Scheinwerferreinigungsanlage	Standard-Klimazonen
Ohne Spurwechselassistent	Start-Stopp-System mit Bremsenergie-Rückgewinnung
Ohne Stabilisator hinten	Stoßfänger in Wagenfarbe, mit Chromelementen
Ohne Steckdose	Telefonschnittstelle
Ohne Trennwand	Textilfußmatten vorn und hinten
Ohne Verkehrszeichenerkennung	Tire Mobility Set: 12-Volt-Kompressor und Reifendichtmittel

Trägerfrequenz 433,92 bis 434,42 MHz  
Transportschutzfolie (Mindestschutz) mit zus.  
Transportschutzmaßnahmen  
Tür und Seitenverkleidung  
Türunterteile schwarz  
Typprüfstand Deutschland  
Umfeldbeleuchtung mit Logoprojektion  
Variante Grundausstattung  
Verbandtasche, Warndreieck und Warnweste  
Vorbereitet für "We Connect" und "We Connect Plus"  
Vorbereitet für spätere Freischaltung: Navigationsfunktion  
"Discover Media" inkl. "Streaming & Internet"  
Vordersitze beheizbar  
Vordersitze mit Höheneinstellung  
Warnleuchte für Waschwasserstand  
Warnton und -leuchte für nicht angelegte Gurte vorn und hinten  
Wartungsintervallverlängerung  
Wegfahrsperrung elektronisch  
Winterräder (zusätzlich), 4 Stahlräder 6 J x 16, Winterreifen  
205/60 R 16 H  
Winterräder (zusätzlich), 4 Stahlräder 6 J x 16, Winterreifen  
205/60 R 16 H, Radvollblenden  
Zentralverriegelung ohne Safe-Sicherung, mit  
Funkfernbedienung und 2 Funkklappschlüsseln

## » Bereifung

### MONTIERTE BEREIFUNG

Hersteller	Ort	Position	Typ	Felge	Dimension	Profiltiefe
Michelin	Vorne	Links	Winter	Stahl	205/60 R 16 92 H	5,0 mm
Michelin	Vorne	Rechts	Winter	Stahl	205/60 R 16 92 H	5,0 mm
Michelin	Hinten	Links	Winter	Stahl	205/60 R 16 92 H	6,0 mm
Michelin	Hinten	Rechts	Winter	Stahl	205/60 R 16 92 H	6,0 mm

Reifen zulässig: Ja

Reifen verkehrssicher: Ja

### ZUSÄTZLICHE BEREIFUNG

Hersteller	Ort	Position	Typ	Felge	Dimension	Profiltiefe
Michelin			Sommer	Aluminium	215/55 R 17 94 V	4,0 mm
Michelin			Sommer	Aluminium	215/55 R 17 94 V	4,0 mm
Michelin			Sommer	Aluminium	215/55 R 17 94 V	5,0 mm
Michelin			Sommer	Aluminium	215/55 R 17 94 V	5,0 mm

Reifen zulässig: Ja

Reifen verkehrssicher: Ja

### ERSATZ-/NOTRAD & ZUBEHÖR

Bordwerkzeug vorhanden: Ja

Tirefit vorhanden: Ja

Tirefit Ablaufdatum: 10.2026

Kompressor vorhanden: Ja

Wagenheber vorhanden: Ja

**» Wertmindernde Faktoren**

<b>Nr</b>	<b>Bauteil</b>	<b>Schadensbeschreibung</b>	<b>Reparaturempfehlung</b>
1	Motorhaube Dämmmatte	Beschädigt	Ersetzen

**» Gebrauchsspuren**

<b>Nr</b>	<b>Bauteil</b>	<b>Schadensbeschreibung</b>	<b>Reparaturempfehlung</b>
1	Dach	Delle(n)	Akzeptabel (Gebrauchsspur)

**» Merkantile Wertminderung**

<b>Vorschäden bekannt:</b>	Nein
<b>Vorschäden feststellbar:</b>	Nein
<b>Nachlackierungen vorhanden:</b>	Nein
<b>Lackschichtdickenmessung durchgeführt:</b>	Ja - ohne Auffälligkeiten/Abweichungen

**ERGEBNISSE DER LACKSCHICHTDICKENMESSUNG**

Die Messwerte lagen im üblichen Bereich.

Pro Bauteil wurden mindestens 3 Messungen durchgeführt.

## » Hinweise zum Zustandsbericht

**Angaben zum Auftrag und zum Bewertungsumfang:**

Es wurde der Auftrag erteilt, einen Zustandsbericht über das beschriebene Fahrzeug zu erstellen.

Die Fahrzeugzustandsbewertung erfolgte auftragsgemäß auf Basis der vom Auftraggeber vorgegebenen Standards für Fahrzeugbewertungen. Die Feststellungen im Einzelfall trifft der Sachverständige aufgrund eigener Sachkunde und nach eigenem sachverständigen Ermessen.

**Fahrzeug-Identifizierung:**

WVGZZA1ZPV610140

FIN abgelesen und stimmt mit Unterlagen überein

**Allgemeinzustand:**

Gereinigt

**Besichtigungsbedingungen:**

Ausreichend

**Hebebühne/Hubmittel benutzt:**

Nein

**Motorenlauf durchgeführt:**

Ja

**Fahrprobe durchgeführt:**

Ja

## » Sonstige Bemerkungen

Vorliegendes Exemplar wurde auf elektronischem Wege erzeugt. Es ist ohne Originalunterschrift gültig.

## » Ansichtsfotos



Fahrzeugansicht - diagonal vorne links



Fahrzeugansicht - diagonal vorne rechts



Fahrzeugansicht - diagonal hinten links



Fahrzeugansicht - diagonal hinten rechts



Innenraum - Cockpit mit Laufleistung



Equipment - Bordwerkzeug

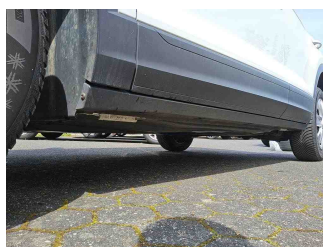

Seitenansicht - Schweller links

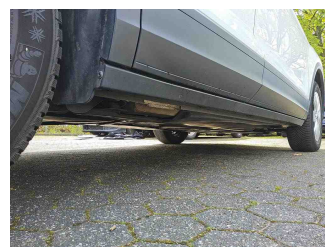

Seitenansicht - Schweller rechts



Fahrzeug - Typenschild/Fahrgestellnummer



Räder - Rad montiert vorne links

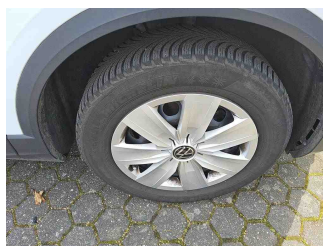

Räder - Rad montiert vorne rechts

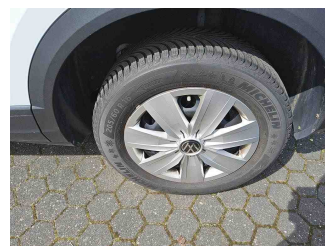

Räder - Rad montiert hinten links

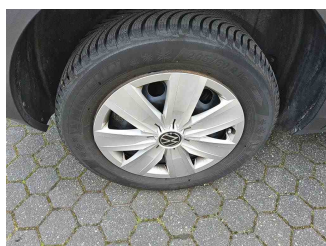

Räder - Rad montiert hinten rechts



Räder - Rad beiliegend #1



Räder - Rad beiliegend #2



Räder - Rad beiliegend #3



Räder - Rad beiliegend #4



Innenraum - Mittelkonsole

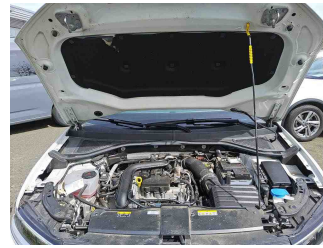

Fahrzeug - Motorraum offen

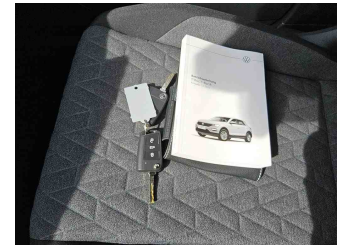

Equipment - Boardmappe/  
Securitybag



Innenraum - Kofferraum

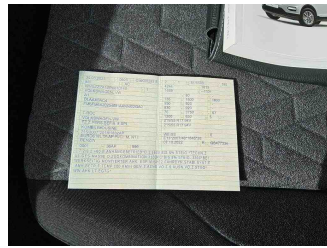

Fahrzeug - abgegebene ZB1



Räder - eingelegt im Fahrzeug



Fahrzeug - Serviceunterlagen /  
Wartungsnachweis



Innenraum - vorne

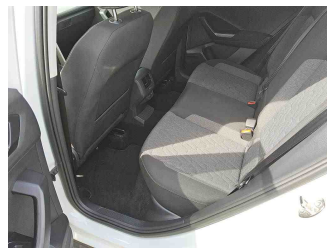

Innenraum - hinten

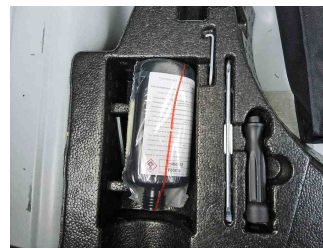

Räder - Haltbarkeitsdatum  
Tirefit



Innenraum -  
Navigationsgerät/Radio

» **Beschädigungsfotos**

**WERTMINDERNDE FAKTOREN**

1 - Motorhaube Dämmmatte - Beschädigt - Ersetzen



**GEBRAUCHSSPUREN**

1 - Dach - Delle(n) - Akzeptabel (Gebrauchsspur)

