



PROTOKOLLNUMMER: 45320460



Bei Rückfragen bitte Protokollnummer und Datum angeben

Datum: 07.05.2026

# Gutachten

**Betreff**

[REDACTED]

**Auftrag durch**

[REDACTED]  
[REDACTED]  
[REDACTED]

**Besichtigungsdatum / Ort**

28.04.2026

**Fahrzeug-Identnummer**

WDC1660741B101544

[REDACTED]

[REDACTED]

[REDACTED]

[REDACTED]

[REDACTED]

[REDACTED]

[REDACTED]

[REDACTED]

[REDACTED]

[REDACTED]

[REDACTED]

[REDACTED]

[REDACTED]

PROTOKOLLNUMMER: 45320460

Bei Rückfragen bitte Protokollnummer und Datum angeben



Datum: 07.05.2026

## Gutachten

<b>Betreff</b>	[REDACTED]
<b>Auftrag durch</b>	[REDACTED] [REDACTED] [REDACTED]
<b>Besichtigungsdatum / Ort</b>	28.04.2026
<b>Fahrzeugart</b>	PKW Kombi
<b>Hersteller</b>	Mercedes-Benz
<b>Modell / Verkaufsbezeichnung</b>	Mercedes-AMG GLE 63 4MATIC
<b>Schlüssel-Nummern HSN / TSN</b>	1313 HBJ 00002
<b>Fahrzeug-Identnummer</b>	WDC1660741B101544
<b>Anzahl Besitzer</b>	2
<b>Erstzulassung / Letzte Zulassung</b>	08.10.2018 / 17.12.2021
<b>Nächste HU</b>	01/2026
<b>Fahrzeug Dokumente</b>	Zum Zeitpunkt der Besichtigung lagen die Zulassungsbescheinigung Teil 1 (Schein) sowie die Zulassungsbescheinigung Teil 2 (Brief) vor. (Kopie)
<b>Nummer ZB2</b>	FC276835
<b>Laufleistung</b>	185.613 km / abgelesen
<b>Farbe / Farbcode</b>	Grau Metallic
<b>Antriebsart</b>	Allradantrieb
<b>Kraftstoffart</b>	Benzin
<b>Hubraum / Leistung</b>	5.461 ccm/ 410 kW
<b>Zylinder / Schadstoffklasse</b>	8 / EURO6;W;PI/CI; M, N1 I
<b>zul. Gesamtgewicht (kg)</b>	3.050
<b>Anzahl Türen / Anzahl Sitze</b>	5 / 5
<b>Getriebe</b>	Automatik
<b>Anzahl Gänge</b>	7



PROTOKOLLNUMMER: 45320460



Bei Rückfragen bitte Protokollnummer und Datum angeben

Datum: 07.05.2026

<b>Polster / Farbe</b>	Leder / Schwarz
<b>Anzahl Schlüssel</b>	2 von 2 Schlüsseln vorhanden
<b>Wartungsheft / Wartungsnachweis</b>	digitaler Nachweis / unvollständig
<b>Restlauf bis Service</b>	-307 Tag(e)
<b>Durchgeführte Wartungen</b>	26.06.2024 bei 163.260 km
<b>Probefahrt</b>	nicht durchgeführt
<b>Vorschaden</b>	Feststellbar
<b>Nacklackierung</b>	Feststellbar

**Bereifung / Felge**

Achse / Größe	Hersteller	Bereifung	Profil [mm]
#1 295/35 R21 107V	Sonstige	Winterreifen auf Leichtmetall	5 / 5
#2 295/35 R21 107V	Sonstige	Winterreifen auf Leichtmetall	5 / 5

**Ersatzrad**

Ablauf: 12/2027 Tirefit vorhanden

**Zulässigkeit Räder** Nicht nachweisbar an Hauptbereifung, Achse 1 und 2.

**Verkehrssicherheit Räder** Nicht verkehrssicher

Der Verschleißzustand sowie evtl. Schäden an der Bereifung sind wertmäßig berücksichtigt.



## Fahrzeugausstattung

Code	Ausstattung
215	Fahrwerk mit adaptivem Dämpfungssystem ADS PLUS
233	Abstands-Pilot DISTRONIC mit Lenk-Pilot
235	Park-Pilot mit PARKTRONIC
253	PRE-SAFE® PLUS
266	Lenk-Pilot
268	Aktiver Brems-Assistent mit Kreuzungsfunktion
269	Bremsassistent PLUS Querverkehr (BAS+Q)
271	PRE-SAFE® PLUS
281	AMG Performance Lenkrad in Leder Nappa schwarz/Mikrofaser DINAMICA
282	Durchlademöglichkeit über Armlehne im Fond
293	Sidebags im Fond links und rechts
294	Kneebag für Fahrer
300	Aktiver Brems-Assistent mit Kreuzungsfunktion
351	Mercedes-Benz Notrufsystem
367	Live Traffic Information
427	7G-TRONIC PLUS inklusive DIRECT SELECT Wählhebel und DIRECT SELECT Lenkradschaltpaddles
468	ACTIVE CURVE SYSTEM mit aktiver Wankstabilisierung
501	Park-Pilot mit 360°-Kamera
502	3 Jahre kostenfreie Kartendaten-Updates
513	Verkehrszeichen-Assistent
518	Media Interface Kabel Kit
531	COMAND Online
541	Laderaumabdeckung inklusive EASY-PACK Sicherheitsnetz (herausnehmbar)
581	Klimatisierungsautomatik THERMOTRONIC
628	Adaptiver Fernlicht-Assistent Plus
642	LED Intelligent Light System



PROTOKOLLNUMMER: 45320460



Bei Rückfragen bitte Protokollnummer und Datum angeben

Datum: 07.05.2026

<b>Code</b>	<b>Ausstattung</b>
689	53,3 cm (21") AMG Leichtmetallräder im Kreuzspeichen-Design
739	Zierelemente Aluminium mit Längsschliff hell
776	AMG Kotflügelverbreiterung
815	DVD-Player
840	Wärmedämmend dunkel getöntes Glas rundum ab B-Säule
866	Vorrüstung für Fond-Entertainment
872	Sitzheizung im Fond
873	Sitzheizung für Fahrer und Beifahrer
876	Ambientebeleuchtung
883	Servoschließen für Türen vorn und hinten
890	EASY-PACK Heckklappe mit elektrischer Betätigung zum Öffnen und Schließen
893	KEYLESS-GO Start-Funktion
915	Kraftstofftank mit grösserem Inhalt (93L)
B06	Bremssättel silberfarben lackiert mit "AMG" Schriftzug
B51	TIREFIT mit Reifenfüllkompressor
B59	DYNAMIC SELECT
E16	Radsicherungssatz für Leichtmetallräder mit 4 Radsicherungen und einem Schlüssel
E60	Chromfinten für Motorhaube
K11	Adaptives Bremslicht blinkend
U09	Verkleidung in Ledernachbildung ARTICO mit Ziernähten
U10	Automatische Beifahrerairbag-Abschaltung
U21	AMG Performance-Abgasanlage mit sportlicherer Klangcharakteristik
U22	4-Wege -Lordosstütze
U26	AMG Fußmatten mit "AMG" Schriftzug

## Wertmindernde Faktoren

<b>Nr.</b>	<b>Bauteilgruppe</b>	<b>Beschreibung</b>	<b>Rep.Kosten</b>	<b>Minderwert</b>
1	Scheibenreinigung	Scheibenwischerblatt hinten - gebrochen / gerissen - erneuern	30,00 €	3,00 €



PROTOKOLLNUMMER: 45320460



Bei Rückfragen bitte Protokollnummer und Datum angeben

Datum: 07.05.2026

Nr.	Bauteilgruppe	Beschreibung	Rep.Kosten	Minderwert
2	elektronische Systeme	elektronische Systeme (Luftqualitätssensor erneuern) - elektrischer Fehler - instandsetzen	████████	████████
3	Stoßfänger vorn	Stoßfänger mit Parktronic - Kratzer - Smart Repair	████████	████████
4	Sonstiges	Hauptuntersuchung - fällig - durchführen	████████	████████
5	Tür vorn links	Tür - Delle / Lackschaden - Smart Repair	████████	████████
6	Verkleidungen/ Abdeckungen	Zierleiste / Dekorleiste (Stoßfänger vorn links, vorn rechts ausgeblichen) - gebrochen / gerissen - erneuern	████████	████████
7	elektrisches System	Batterie - defekt - erneuern	████████	████████
8	Sonstiges	Inspektion/Wartung - fällig - durchführen	████████	████████
9	Tür hinten rechts	Tür - Kratzer - lackieren	████████	████████
10	elektronische Systeme	elektronische Systeme (Kamera 360°- Kamera Front ers. - lt. Wkst) - elektrischer Fehler - instandsetzen	████████	████████
11	Tür vorn rechts	Tür - Kratzer - lackieren	████████	████████
12	Verglasung	Heckscheibe - Kratzer - erneuern	████████	████████
13	Verglasung	Frontscheibe mit Spurhalteassistent - Steinschlag - erneuern	████████	████████
14	Rad/Reifen	Leichtmetallfelge hinten links (Materialabtrag) - verkratzt / verschürft - erneuern	████████	████████
15	Rad/Reifen	Leichtmetallfelge hinten rechts - Kratzer - erneuern	████████	████████
16	Rad/Reifen	Leichtmetallfelge vorn links (Materialabtrag) - verkratzt / verschürft - erneuern	████████	████████
17	Rad/Reifen	Leichtmetallfelge vorn rechts - verkratzt / verschürft - erneuern	████████	████████
18	Rad/Reifen	Reifensatz komplett - abweichend Auslieferungszustand - erneuern	████████	████████
Summe (netto):			████████	████████



PROTOKOLLNUMMER: 45320460



Bei Rückfragen bitte Protokollnummer und Datum angeben

Datum: 07.05.2026

## Gebrauchsspuren

Nr.	Bauteilgruppe	Beschreibung	Rep.Kosten	Minderwert
1	Motorhaube	Motorhaube - Steinschlag - kein Abzug	■	■
2	Rad/Reifen	Reifen vorn links - gebrochen / gerissen - kein Abzug	■	■
3	Rad/Reifen	Reifen hinten rechts - gebrochen / gerissen - kein Abzug	■	■
4	Stoßfänger hinten	Stoßfänger mit Parktronic - Kratzer - kein Abzug	■	■
Summe (netto):			■	■

## Nacklackierungen

Nr.	Ort	Wertminderung
1	Heckklappe/-tür	

## Lackschichtdicke

Nr.	Ort	Messung
1	Heckklappe/-tür	183 µm

## Hinweise zum Gutachten

### Angaben zum Auftrag und zum Begutachtungsumfang:

Es wurde der Auftrag erteilt, ein Minderwertgutachten über das beschriebene Fahrzeug zu erstellen. Das vorliegende Gutachten beinhaltet auftragsgemäß:

- eine Fahrzeugzustandsbewertung
- Auftragsgemäß erfolgte die Fahrzeugzustandsbewertung in demontagefreien Zustand. Grundlage dieses Produktes stellt der Leitfaden für Fahrzeugrücknahmen und Bewertungen gemäß des Schädengrenzmusterkatalog des Auftraggebers dar. Die expliziten Feststellungen im Einzelfall trifft der Sachverständige objektiv im Rahmen der vorgegebenen Standards aufgrund eigener Sachkunde.



- Schäden oder Mängel, die aus einer normalen Nutzung bzw. Abnutzung des Fahrzeuges entstanden sind, werden akzeptiert und sind daher bei der Zustandsbewertung nicht in Abzug gebracht worden.
- Schäden oder Mängel, die nicht mehr einer normalen Nutzung bzw. Abnutzung zugeordnet werden können, werden in der Zustandsbewertung aufgelistet und in Anrechnung gebracht
- Dabei wird zwischen Schäden, die sich zu 100 % der Kosten auswirken und Schäden, die anteilig nach dem Fahrzeugalter und der Laufleistung bemessen werden, unterschieden.
- Schäden, die mit 100 % in Anrechnung gebracht werden, sind Unfallschäden, fehlende Teile und/oder Schäden, die den Erhalt der Betriebs- und Verkehrssicherheit beeinträchtigen.
- Anteilig dem Fahrzeugalter und der Laufleistung sind Schäden und Mängel bewertet, die den optischen und/oder funktionalen Zustand des Fahrzeugs beeinträchtigen und damit den Preis eines potentiellen Käufers beeinflussen.

#### **Fahrzeug-Identifizierung:**

- Die Fahrzeug-Identifizierungsnummer (FIN) wurde am Fahrzeug abgelesen und die Übereinstimmung im Verlauf der Besichtigung durch den Unterzeichner mit den vorgelegten Unterlagen festgestellt.

#### **Besichtigungsbedingungen:**

- Die Besichtigungsbedingungen waren zur Beurteilung des Fahrzeuges ausreichend.
- Zur Untersuchung des Fahrzeuges standen Hubmittel bzw. eine Grube zur Verfügung.

#### **Probefahrt / Probelauf von Motor und Aggregaten:**

- Es wurde bei der Besichtigung des Fahrzeuges keine Probefahrt/keine Rangierfahrt durchgeführt.
- Ein Probelauf des Motors wurde durchgeführt.

PROTOKOLLNUMMER: 45320460



Bei Rückfragen bitte Protokollnummer und Datum angeben

Datum: 07.05.2026

### Verkehrssicherheit:

- Das Fahrzeug war zum Zeitpunkt der Besichtigung, aufgrund des unter Unfall oder wertmindernden Faktoren aufgeführten Schadenmerkmals, nicht betriebs bzw. verkehrssicher.  
Dies hat folgenden Grund: Frontscheibe

### Weitere Hinweise und Feststellungen:

- Die im Gutachten errechneten und angegebenen Minderwerte beziehen sich nur auf festgestellte Schäden oder Mängel, die über die normale Abnutzung entsprechend Fahrzeug-Alter und Laufleistung bzw. über das übliche Verschleißmaß hinausgehen. Beschädigungen, die durch normalen Gebrauch während der Dauer der Nutzung entstanden sind, wurden nicht berücksichtigt (Gebrauchsspuren).
- Die getroffene Feststellung beinhalten weder eine Fahrzeugabnahme im Sinne der StVZO, noch im Sinne des Gewährleistungsrechtes.
- Werden Schäden oder Mängel welche erst im Rahmen von Zerlege-/ Diagnosearbeiten oder durch erweiterte Kenntnisse festgestellt, sowie durch verschwiegene Mängel oder arglistige Täuschung hervorgerufen, wird um sofortige Benachrichtigung des Sachverständigen gebeten.  
Eine Nachbesichtigung des Fahrzeuges zur Feststellung des Umfanges der Reparaturерweiterung und damit verbundenen Kostenausweitung wird in diesem Fall durch den Sachverständigen umgehend durchgeführt. Die für die Schadenerweiterung ursächlichen Altteile sind bis zur Nachbesichtigung durch den Sachverständigen aufzubewahren.

Anlagen: 27 Übersichtsfotos, 42 Beschädigungsfotos



## Übersichtsfotos



**Abbildung 1:** Schräg vorne (links)



**Abbildung 2:** Schräg vorne (rechts)

PROTOKOLLNUMMER: 45320460



Bei Rückfragen bitte Protokollnummer und Datum angeben

Datum: 07.05.2026



**Abbildung 3:** Schräg hinten (rechts)



**Abbildung 4:** Schräg hinten (links)

PROTOKOLLNUMMER: 45320460



Bei Rückfragen bitte Protokollnummer und Datum angeben

Datum: 07.05.2026



**Abbildung 5:** Innenraum

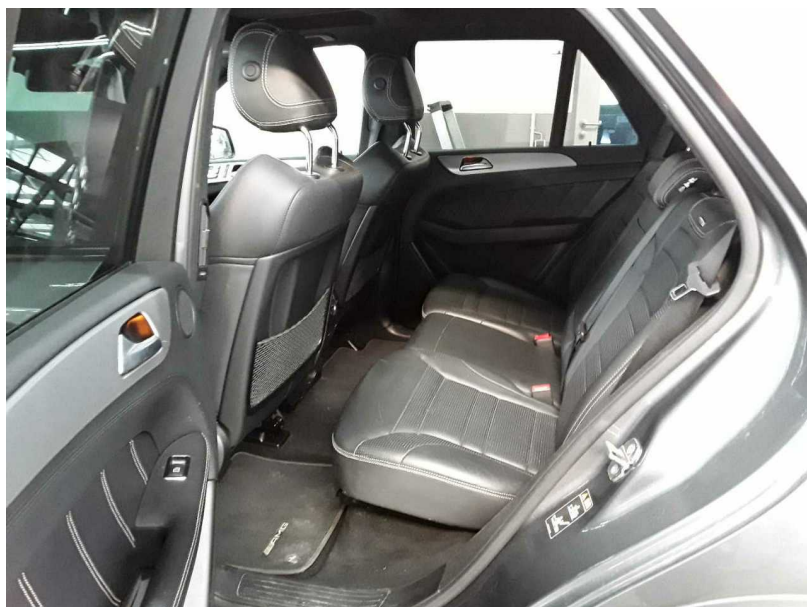

**Abbildung 6:** Innenraum

PROTOKOLLNUMMER: 45320460



Bei Rückfragen bitte Protokollnummer und Datum angeben

Datum: 07.05.2026



Abbildung 7: Innenraum



Abbildung 8: Innenraum

PROTOKOLLNUMMER: 45320460



Bei Rückfragen bitte Protokollnummer und Datum angeben

Datum: 07.05.2026



Abbildung 9: Innenraum



Abbildung 10: Kombiinstrument

PROTOKOLLNUMMER: 45320460



Bei Rückfragen bitte Protokollnummer und Datum angeben

Datum: 07.05.2026



Abbildung 11: Laufleistung



Abbildung 12: Instrumententafel

PROTOKOLLNUMMER: 45320460



Bei Rückfragen bitte Protokollnummer und Datum angeben

Datum: 07.05.2026



**Abbildung 13:** Montierte Bereifung



**Abbildung 14:** Montierte Bereifung

PROTOKOLLNUMMER: 45320460



Bei Rückfragen bitte Protokollnummer und Datum angeben

Datum: 07.05.2026



Abbildung 15: Dokumente



Abbildung 16: Dokumente

PROTOKOLLNUMMER: 45320460

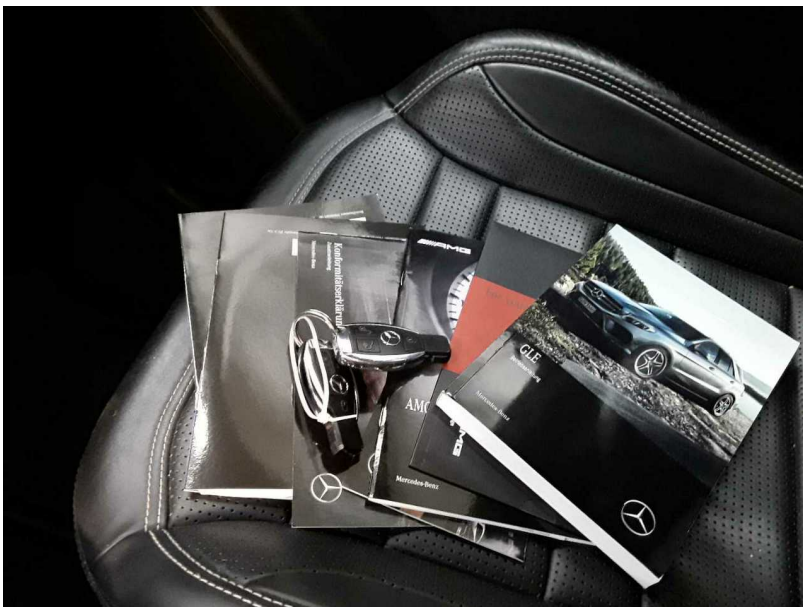

Bei Rückfragen bitte Protokollnummer und Datum angeben

Datum: 07.05.2026



Abbildung 17: FIN



Abbildung 18: FIN

PROTOKOLLNUMMER: 45320460



Bei Rückfragen bitte Protokollnummer und Datum angeben

Datum: 07.05.2026



Abbildung 19: Zubehör



Abbildung 20: Unterboden

PROTOKOLLNUMMER: 45320460

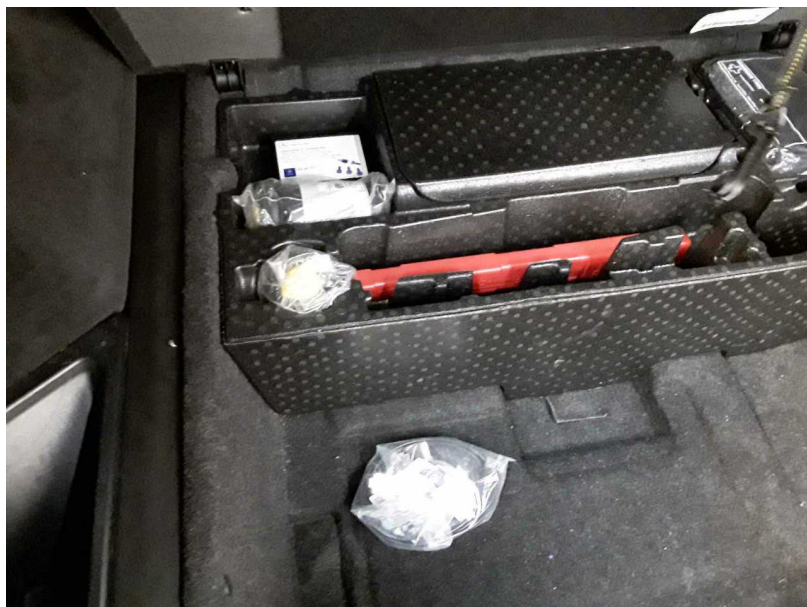

Bei Rückfragen bitte Protokollnummer und Datum angeben

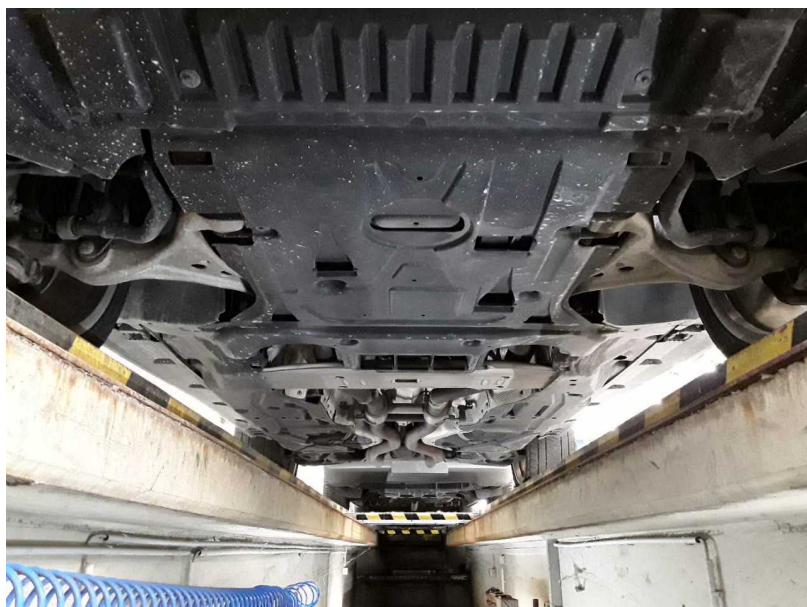
Datum: 07.05.2026



Abbildung 21: Unterboden



Abbildung 22: Sonstiges

PROTOKOLLNUMMER: 45320460



Bei Rückfragen bitte Protokollnummer und Datum angeben

Datum: 07.05.2026



Abbildung 23: Sonstiges



Abbildung 24: Sonstiges

PROTOKOLLNUMMER: 45320460



Bei Rückfragen bitte Protokollnummer und Datum angeben

Datum: 07.05.2026



Abbildung 25: Sonstiges



Abbildung 26: Sonstiges

PROTOKOLLNUMMER: 45320460



Bei Rückfragen bitte Protokollnummer und Datum angeben

Datum: 07.05.2026



Abbildung 27: Sonstiges

## Beschädigungsfotos



**Beschädigung #1:** Scheibenreinigung: Scheibenwischerblatt hinten - gebrochen / gerissen - erneuern

PROTOKOLLNUMMER: 45320460



Bei Rückfragen bitte Protokollnummer und Datum angeben

Datum: 07.05.2026

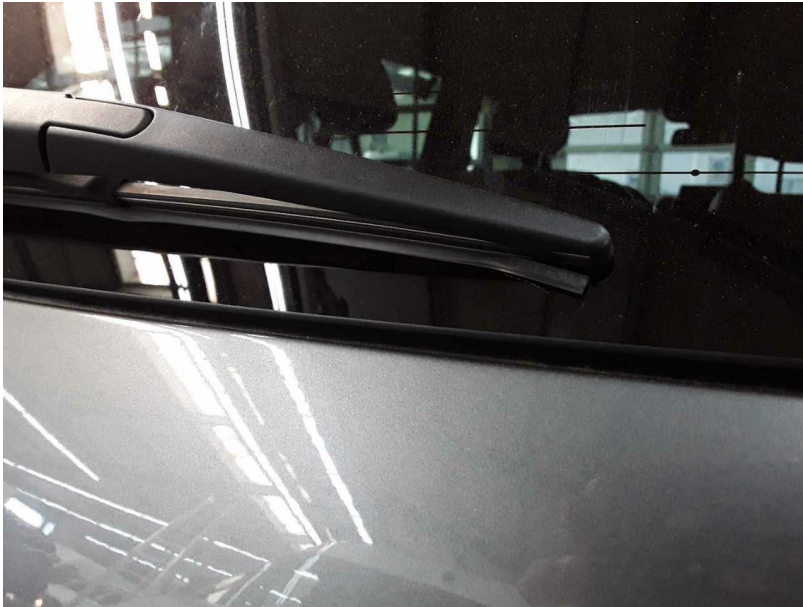

**Beschädigung #1:** Scheibenreinigung: Scheibenwischerblatt hinten - gebrochen / gerissen - erneuern

Diagnosekennung		Steuergerätevariante		Status
000200		12_Channel_SOP_1		15/08 00
<b>A105 - Touchpad (TPAD)</b>				
Typ	Teilenummer	Lieferant	Version	Status
Hardware	205 901 72 10	Continental	15/07 00	✓
Software	205 902 74 11	Continental	19/40 00	
Software	205 902 25 05	Continental	19/40 00	
Boot-Software	000 000 00 00	Continental	15/07 00	
Boot-Software	---	---	15/07 00	
Diagnosekennung		Steuergerätevariante		Status
000007		Series_007_X_14_0		
<b>N22/7 - Klimaanlage (KLA)</b>				
Typ	Teilenummer	Lieferant	Version	Status
Hardware	166 901 61 02	Continental	10/44 00	-F
Software	166 902 76 07	Continental	19/34 00	
Boot-Software	---	---	12/08 00	
Diagnosekennung		Steuergerätevariante		Status
004317		ECE 3_Zonen_23		
Fehler	Text	Status		
912749	Der Luftqualitätssensor hat Funktionsstörung. Es liegt ein interner elektrischer Fehler vor	A+S		
	Name	Erstes Auftreten	Letztes Auftreten	
	Häufigkeitszähler	---	1.00	
	Gesamtwegstrecke	185600.00km	185600.00km	
	Anzahl der Zündungszyklen seit dem letzten Auftreten des Fehlers	---	0.00	
A+S=AKTUELL und GESPEICHERT				
<b>N72/2 - Hinteres Bedienfeld (HBF)</b>				
Typ	Teilenummer	Lieferant	Version	Status
Hardware	166 820 75 10	Kostal	09/21 00	✓
Software	166 902 27 03	Kostal	11/47 01	
Boot-Software	---	---	09/03 01	
Diagnosekennung		Steuergerätevariante		Status
000405		000405		
<b>N69/1 - Vordertür links (TSG-VL)</b>				
Typ	Teilenummer	Lieferant	Version	Status
Hardware	---	---	---	✓

**Beschädigung #2:** elektronische Systeme: elektronische Systeme (Luftqualitätssensor erneuern) - elektrischer Fehler - instandsetzen

PROTOKOLLNUMMER: 45320460



Bei Rückfragen bitte Protokollnummer und Datum angeben

Datum: 07.05.2026



**Beschädigung #3:** Stossfänger vorn: Stossfänger mit Parktronic - Kratzer - Smart Repair



**Beschädigung #3:** Stossfänger vorn: Stossfänger mit Parktronic - Kratzer - Smart Repair

PROTOKOLLNUMMER: 45320460



Bei Rückfragen bitte Protokollnummer und Datum angeben

Datum: 07.05.2026



**Beschädigung #5:** Tür vorn links: Tür - Delle / Lackschaden - Smart Repair

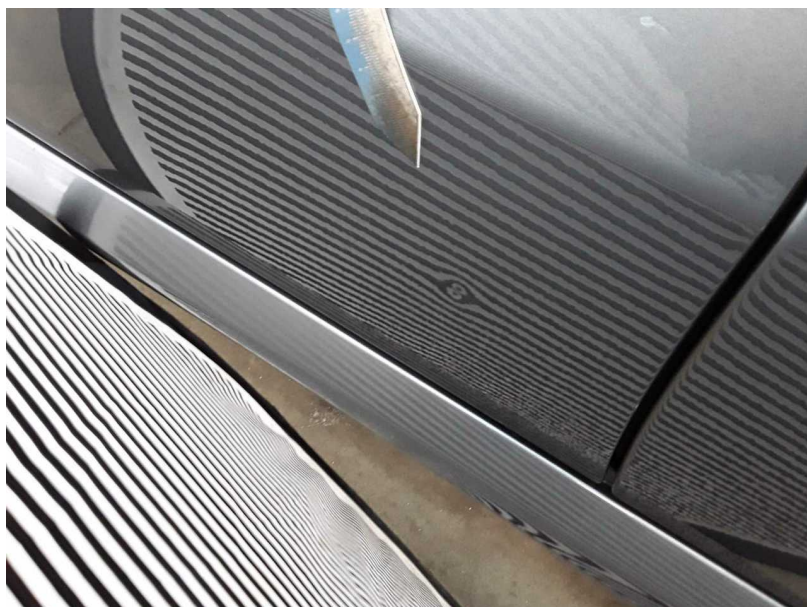

**Beschädigung #5:** Tür vorn links: Tür - Delle / Lackschaden - Smart Repair

PROTOKOLLNUMMER: 45320460



Bei Rückfragen bitte Protokollnummer und Datum angeben

Datum: 07.05.2026



**Beschädigung #5:** Tür vorn links: Tür - Delle / Lackschaden - Smart Repair



**Beschädigung #5:** Tür vorn links: Tür - Delle / Lackschaden - Smart Repair

PROTOKOLLNUMMER: 45320460



Bei Rückfragen bitte Protokollnummer und Datum angeben

Datum: 07.05.2026



**Beschädigung #6:** Verkleidungen/Abdeckungen: Zierleiste / Dekorleiste (Stoßfänger vorn links, vorn rechts ausgeblinden) - gebrochen / gerissen - erneuern

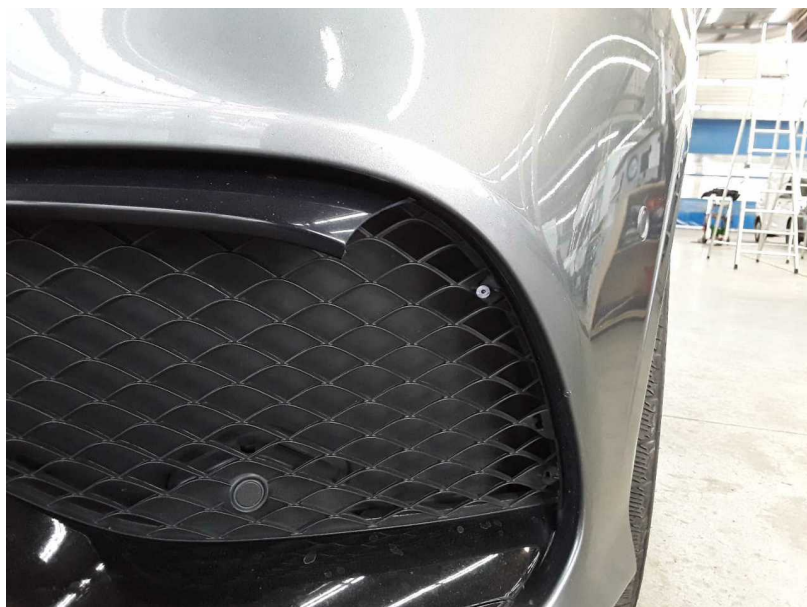

**Beschädigung #6:** Verkleidungen/Abdeckungen: Zierleiste / Dekorleiste (Stoßfänger vorn links, vorn rechts ausgeblinden) - gebrochen / gerissen - erneuern

PROTOKOLLNUMMER: 45320460



Bei Rückfragen bitte Protokollnummer und Datum angeben

Datum: 07.05.2026



**Beschädigung #6:** Verkleidungen/Abdeckungen: Zierleiste / Dekorleiste (Stoßfänger vorn links, vorn rechts ausgeblinden) - gebrochen / gerissen - erneuern



**Beschädigung #6:** Verkleidungen/Abdeckungen: Zierleiste / Dekorleiste (Stoßfänger vorn links, vorn rechts ausgeblinden) - gebrochen / gerissen - erneuern

PROTOKOLLNUMMER: 45320460



Bei Rückfragen bitte Protokollnummer und Datum angeben

Datum: 07.05.2026

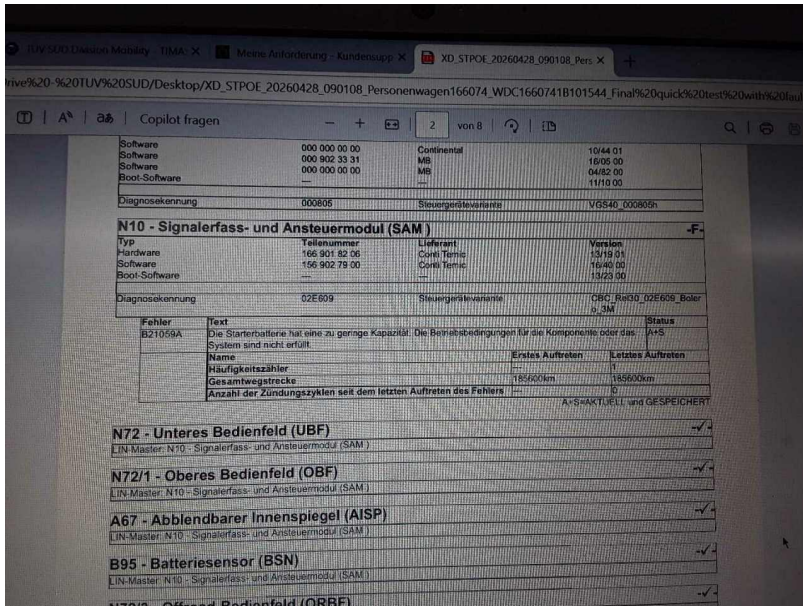

Beschädigung #7: elektrisches System: Batterie - defekt - erneuern



Beschädigung #8: Sonstiges: Inspektion/Wartung - fällig - durchführen

PROTOKOLLNUMMER: 45320460



Bei Rückfragen bitte Protokollnummer und Datum angeben

Datum: 07.05.2026



**Beschädigung #9:** Tür hinten rechts: Tür - Kratzer - lackieren



**Beschädigung #9:** Tür hinten rechts: Tür - Kratzer - lackieren

PROTOKOLLNUMMER: 45320460



Bei Rückfragen bitte Protokollnummer und Datum angeben

Datum: 07.05.2026

Mercedes-Benz XENTRY

N148 - 360°-Kamera			
Typ	Teilenummer	Lieferant	Version
Hardware	207 901 40 00	Valeo	1330 00
Software	166 902 78 00	Valeo	1628 00
Boot-Software	---	---	1330 00
Diagnosekennung	000310	Steuergervariante	SVS207 000310
<b>Fehler</b>			
BTFB254	Das Steuergerät '360°-Kamera' hat Funktionsstörung. Die Kalibrierung fehlt.		Status
			A+S
	Name	Erstes Auftreten	Letztes Auftreten
	Häufigkeitszähler	---	1,00
	Gesamtwegstrecke	185600 00km	185600 00km
	Anzahl der Zündungszyklen seit dem letzten Auftreten des Fehlers	---	1,00
BTBFD4	Die 360°-Kamera im Frontbereich hat Funktionsstörung. Es liegt ein interner Fehler vor.		Status
			A+S
	Name	Erstes Auftreten	Letztes Auftreten
	Häufigkeitszähler	---	1,00
	Gesamtwegstrecke	185600 00km	185600 00km
	Anzahl der Zündungszyklen seit dem letzten Auftreten des Fehlers	---	1,00
			A+S=AKTUELL und GESPEICHERT
<b>N88 - Reifendruckkontrolle (RDK)</b>			
Typ	Teilenummer	Lieferant	Version
Hardware	000 901 78 03	Schrader	1427 00
Software	000 902 04 17	Schrader	1423 00
Boot-Software	---	---	1208 00
Diagnosekennung	003007	Steuergervariante	Serie Corax3_07
<b>N51/6 - Wankregelung (WR)</b>			
Typ	Teilenummer	Lieferant	Version
Hardware	166 901 05 00	Temic	10116 00
Software	292 902 56 00	Temic	1532 00
Boot-Software	---	---	0944 00
Diagnosekennung	004005	Steuergervariante	Serie_ARS_004005

**Beschädigung #10:** elektronische Systeme: elektronische Systeme (Kamera 360°-Kamera Front ers. - lt. Wkst) - elektrischer Fehler - instandsetzen



**Beschädigung #11:** Tür vorn rechts: Tür - Kratzer - lackieren

PROTOKOLLNUMMER: 45320460



Bei Rückfragen bitte Protokollnummer und Datum angeben

Datum: 07.05.2026



**Beschädigung #11:** Tür vorn rechts: Tür - Kratzer - lackieren

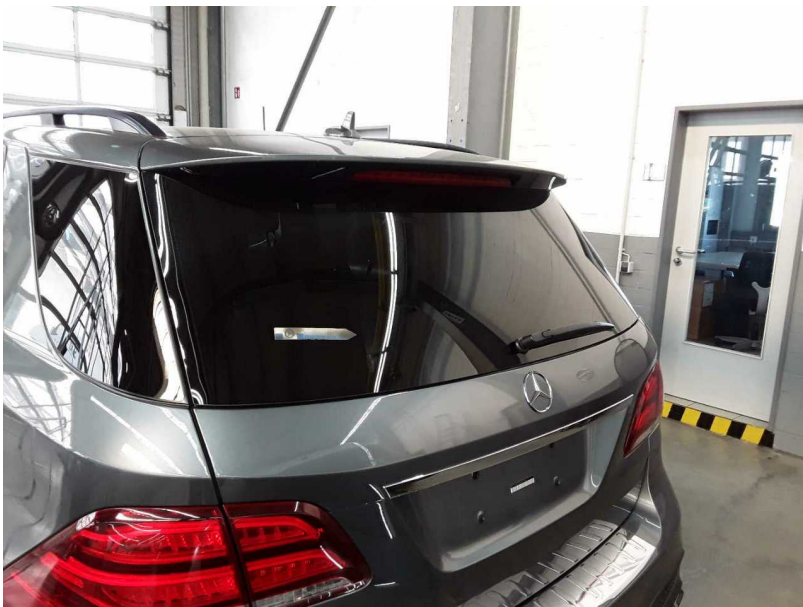

**Beschädigung #12:** Verglasung: Heckscheibe - Kratzer - erneuern

PROTOKOLLNUMMER: 45320460



Bei Rückfragen bitte Protokollnummer und Datum angeben

Datum: 07.05.2026



**Beschädigung #12:** Verglasung: Heckscheibe - Kratzer - erneuern

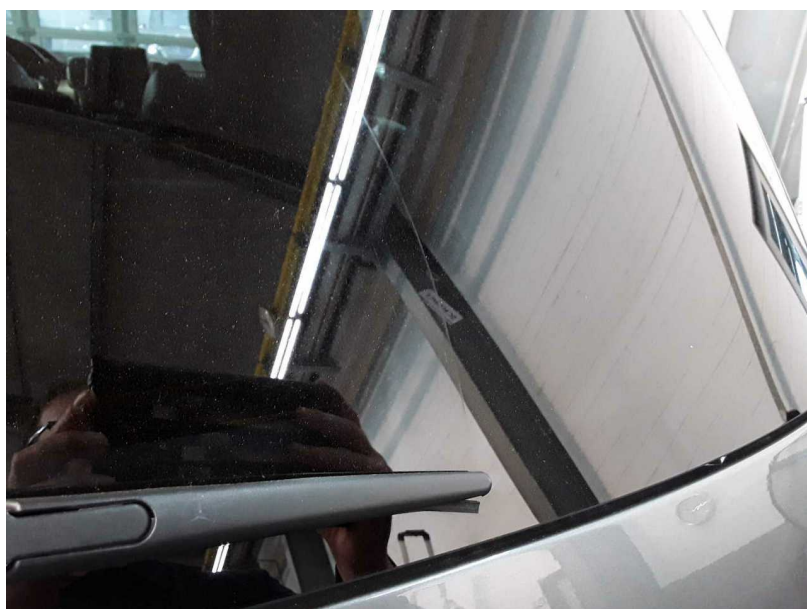

**Beschädigung #12:** Verglasung: Heckscheibe - Kratzer - erneuern

PROTOKOLLNUMMER: 45320460



Bei Rückfragen bitte Protokollnummer und Datum angeben

Datum: 07.05.2026



**Beschädigung #13:** Verglasung: Frontscheibe mit Spurhalteassistent - Steinschlag - erneuern



**Beschädigung #13:** Verglasung: Frontscheibe mit Spurhalteassistent - Steinschlag - erneuern

PROTOKOLLNUMMER: 45320460



Bei Rückfragen bitte Protokollnummer und Datum angeben

Datum: 07.05.2026



**Beschädigung #14:** Rad/Reifen: Leichtmetallfelge hinten links (Materialabtrag) - verkratzt / verschürft - erneuern



**Beschädigung #14:** Rad/Reifen: Leichtmetallfelge hinten links (Materialabtrag) - verkratzt / verschürft - erneuern

PROTOKOLLNUMMER: 45320460



Bei Rückfragen bitte Protokollnummer und Datum angeben

Datum: 07.05.2026



**Beschädigung #14:** Rad/Reifen: Leichtmetallfelge hinten links (Materialabtrag) - verkratzt / verschürft - erneuern



**Beschädigung #15:** Rad/Reifen: Leichtmetallfelge hinten rechts - Kratzer - erneuern

PROTOKOLLNUMMER: 45320460



Bei Rückfragen bitte Protokollnummer und Datum angeben

Datum: 07.05.2026



**Beschädigung #15:** Rad/Reifen: Leichtmetallfelge hinten rechts - Kratzer - erneuern



**Beschädigung #15:** Rad/Reifen: Leichtmetallfelge hinten rechts - Kratzer - erneuern

PROTOKOLLNUMMER: 45320460



Bei Rückfragen bitte Protokollnummer und Datum angeben

Datum: 07.05.2026



**Beschädigung #15:** Rad/Reifen: Leichtmetallfelge hinten rechts - Kratzer - erneuern



**Beschädigung #16:** Rad/Reifen: Leichtmetallfelge vorn links (Materialabtrag) - verkratzt / verschürft - erneuern

PROTOKOLLNUMMER: 45320460



Bei Rückfragen bitte Protokollnummer und Datum angeben

Datum: 07.05.2026



**Beschädigung #16:** Rad/Reifen: Leichtmetallfelge vorn links (Materialabtrag) - verkratzt / verschürft - erneuern



**Beschädigung #16:** Rad/Reifen: Leichtmetallfelge vorn links (Materialabtrag) - verkratzt / verschürft - erneuern

PROTOKOLLNUMMER: 45320460



Bei Rückfragen bitte Protokollnummer und Datum angeben

Datum: 07.05.2026



**Beschädigung #17:** Rad/Reifen: Leichtmetallfelge vorn rechts - verkratzt / verschürft - erneuern



**Beschädigung #17:** Rad/Reifen: Leichtmetallfelge vorn rechts - verkratzt / verschürft - erneuern

PROTOKOLLNUMMER: 45320460



Bei Rückfragen bitte Protokollnummer und Datum angeben

Datum: 07.05.2026



**Beschädigung #17:** Rad/Reifen: Leichtmetallfelge vorn rechts - verkratzt / verschürft - erneuern

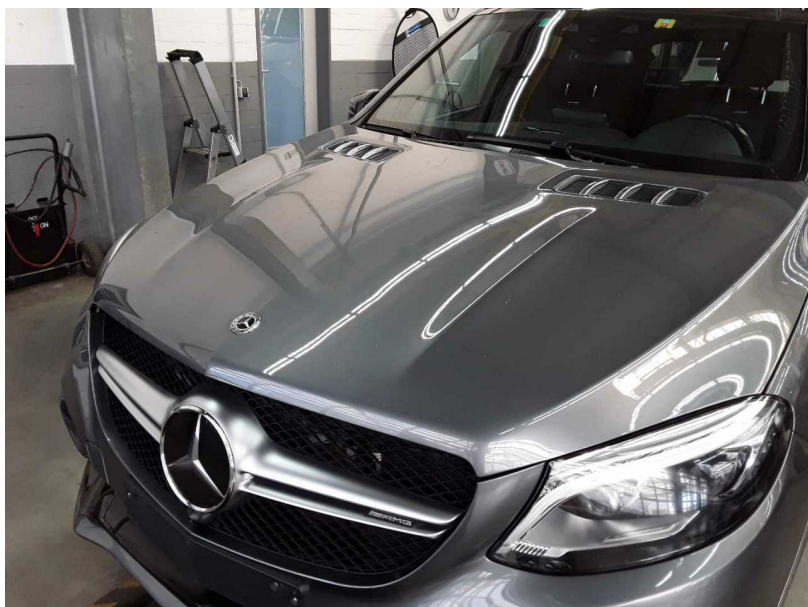

**Gebrauchsspur #1:** Motorhaube: Motorhaube - Steinschlag - kein Abzug

PROTOKOLLNUMMER: 45320460



Bei Rückfragen bitte Protokollnummer und Datum angeben

Datum: 07.05.2026



**Gebrauchsspur #2:** Rad/Reifen: Reifen vorn links - gebrochen / gerissen - kein Abzug



**Gebrauchsspur #3:** Rad/Reifen: Reifen hinten rechts - gebrochen / gerissen - kein Abzug

PROTOKOLLNUMMER: 45320460



Bei Rückfragen bitte Protokollnummer und Datum angeben

Datum: 07.05.2026



**Gebrauchsspur #4:** Stossfänger hinten: Stossfänger mit Parktronic - Kratzer - kein Abzug