

19.06.2026

## Fahrzeugbeschreibung

**Fahrzeug:** PEUGEOT 3008 PureTech 130 Active Pack Sports Utility Vehicle 5-türig 1199 ccm 131 PS / 96 KW bleifrei 6-Gang Manuell

Amtliches Kennzeichen:	HD -DA 0345	Fahrgestell-Nummer:	VF3MRHNSMNS027582
Vertrags-Nummer:	78727080	Erstzulassung:	24.02.2022
Internes KZ:	15039272	Kilometer-Stand:	0

Unfall/Schaden: Dem Verkäufer wurden keine unfallbedingten Beschädigungen am Fahrzeug angezeigt.

---

### Ausstattung:

**PEUGEOT 3008 PureTech 130 Active Pack Sports Utility Vehicle 5-türig 1199 ccm 131 PS / 96 KW bleifrei 6-Gang Manuell**

Lackierung: \_\_\_\_\_ Polsterung: \_\_\_\_\_ Telefontyp: \_\_\_\_\_

**Listenpreis ohne Sonderausstattung in EUR (vor Mwst.) 0,00**

Sonderausstattung in EUR (vor Mwst.):

**Listenpreis gesamt in EUR (vor Mwst.) 0,00**

## Technische Daten

(Angaben basieren auf Herstellerangaben\*)

Fahrzeug:	PEUGEOT 3008 PureTech 130 Active Pack Sports Utility Vehicle5-türig 1199 ccm 131 PS / 96 KW bleifrei 6-Gang Manuell		
Modelljahr:	2022		
kW / PS:	96 / 131	Hubraum:	1199
Getriebe:	Manuell	Anzahl Gänge:	6
Emissionsgruppe:	I2	CO2 (g/km):	0
durchschn. Verbr./100 Km:	0,0000	Tankinhalt:	53
Max. Km/h:	188	Beschl. 0-100 Km/h in Sec.:	9,500
Leergewicht (kg):	1395	zul. Gewicht (kg):	1910

\* Angaben ohne Gewähr

**Unfall-/Schadenspiegel**

**Vertrags-Nummer:** 78727080  
**Amtliches Kennzeichen:** HD -DA 0345  
**Übersicht erstellt am:** 19.06.2026

Für das Fahrzeug gem. o.g. Leasingvertrag, Fahrzeugtyp

**PEUGEOT 3008 PureTech 130 Active Pack Sports Utility Vehicle5-türig 1199 ccm 131 PS / 96 KW bleifrei 6-Gang Manuell**

wurden uns während der Vertragslaufzeit nachfolgende Beschädigungen angezeigt:

---

<i>Datum</i>	<i>SNR</i>	<i>Verursacher</i>	<i>Beschädigung</i>	<i>Reparatur erfolgt *</i>	<i>Gutachten vorhanden *</i>
27.05.2026	9059999895	Endabrechnung	Schaden unbekannt	Nein	Nein
24.09.2025	9059961507	Eigenverschulden	Stoßstange vorne Fahrerseite Stoßstange vorne Fahrerseite	Ja	Nein
09.06.2025	9059945480	Eigenverschulden	Schalthebelsack Sitz vorne Fahrerseite	Nein	Nein
26.12.2023	9059873559	Fremdverschulden	Heckklappe Beifahrerseite Stoßstange hinten Beifahrerseite	Ja	Ja

---

\* Sofern für eine Schadennummer mehrere Beschädigungen angegeben sind, gilt der Eintrag in dieser Spalte für die gesamte Schadennummer.

**Unfall-/Schadenspiegel zur Kenntnis genommen:**

\_\_\_\_\_  
Datum und Unterschrift Käufer

29670/29603

**Wartungsreport**

**Vertrags-Nummer:** 78727080  
**Amtliches Kennzeichen:** HD -DA 0345  
**Übersicht erstellt am:** 19.06.2026

Für das Fahrzeug gem. o.g. Leasingvertrag, Fahrzeugtyp

**PEUGEOT 3008 PureTech 130 Active Pack Sports Utility Vehicle5-türig 1199 ccm 131 PS / 96 KW bleifrei 6-Gang Manuell**

wurden uns während der Vertragslaufzeit nachfolgende Wartungen angezeigt:

---

<i>Datum</i>	<i>Km-Stand</i>	<i>Art der Wartung</i>
--------------	-----------------	------------------------

---

**Wartungsreport zur Kenntnis genommen:**

\_\_\_\_\_  
Datum und Unterschrift Käufer



**VF3MRHNSMNS027582**

## Angaben zum Fahrzeug

<b>Halter</b>		<b>Besichtigungszustand</b>	bedingt: Licht/Nässe/Schmutz
<b>Kennzeichen</b>		<b>Laufleistung (abgelesen)</b>	109.198 km
<b>Hersteller</b>	Peugeot	<b>Restlauf bis Service</b>	-400 km
<b>Typ/Modell</b>	3008	<b>HU (Bericht lag vor)</b>	07/2027
<b>Fahrgestellnummer</b>	VF3MRHNSMNS027582	<b>Leistung / Hubraum</b>	96 kW / 1.199 ccm
<b>Erstzulassung</b>	24.02.2022	<b>Polster/Farbe</b>	/
<b>Letzte Wartung</b>	07/2025, 88.825 km	<b>Lackierung</b>	
<b>Kraftstoffart</b>	Benzin	<b>Getriebe</b>	Manuell

## Zustandsbericht

### Wertmindernde Faktoren

Nr.	Bauteilgruppe	Beschreibung
1	2.Radsatz	1 Leichtmetallfelge - verkratzt / verschürft - Wertminderung
2	Heckklappe/-tür	Heckklappe - verkratzt / verschürft - Smart Repair
3	Sitz vorn	Sitzbezug links - gebrochen / gerissen - erneuern
4	Sonstiges	Inspektion/Wartung - fällig - erneuern

### Gebrauchsspuren

Nr.	Bauteilgruppe	Beschreibung
1	Verglasung	Frontscheibe (Steinschläge) - kein Abzug
2	Karosserie	Karosserie (Steinschläge) - Kratzer - kein Abzug

### Fehlteile

Fehlteil
----------

### Vorschäden

Nr.	Vorschaden
1	Front, Heck, Angabe durch Nutzer/Auftraggeber

### Festgestellte Nachlackierungen

Nr.	Ort
1	Heckklappe/-tür, fachgerecht ausgeführt

### Hauptbereifung

Achse	Reifengröße	Hersteller	Reifentyp	Profiltiefe	Verktgl.	Zul.
1	215/65 R17 103H	Pirelli	Winterreifen	7mm - 7mm	i.O.	
2	215/65 R17 103H	Pirelli	Winterreifen	6mm - 6mm	i.O.	

**TÜV SÜD Auto Service GmbH**    **Besichtigungsort**  
Römeräcker 1                    SAP Walldorf  
76351 Linkenheim - Hochstetten                    69190 Walldorf

Besichtigungsdatum: 01.06.2026  
**Protokollnummer: 45715714**  
Anlieferungsdatum: 01.06.2026



---

## Zusatzbereifung

Achse	Reifengröße	Hersteller	Reifentyp	Profiltiefe	Verktgl.	Zul.
1	225/55 R18 102V	Michelin	Sommerreifen	5mm - 5mm	i.O.	
2	225/55 R18 102V	Michelin	Sommerreifen	3mm - 3mm	i.O.	

## Ersatz

Typ	Reifengröße	Hersteller	Reifentyp	Profiltiefe	Ablaufdatum
Tirefit					06/2026

Der Verschleißzustand sowie evtl. Schäden an der Bereifung sind wertmäßig berücksichtigt.

## Bemerkungen

Keine Gewähr auf Vollständigkeit und  
Richtigkeit der angezeigten Ausstattung.  
Techn. Änderungen vorbehalten  
Das Fahrzeug weist dem Alter, der Laufleistung und dem  
Einsatzzweck entsprechende Gebrauchsspuren auf.  
elektr. Komponenten geprüft, i. O.

Lackwerte geprüft, n.i.O

Fahrzeug war zum Zeitpunkt der Besichtigung verschmutzt, weitere Beschädigungen können nicht ausgeschlossen werden.

**TÜV SÜD Auto Service GmbH**    **Besichtigungsort**  
Römeräcker 1                      SAP Walldorf  
76351 Linkenheim - Hochstetten    69190 Walldorf

Besichtigungsdatum: 01.06.2026  
**Protokollnummer: 45715714**  
Anlieferungsdatum: 01.06.2026



---

## Angaben zum Fahrzeug

<b>Hersteller</b>	Peugeot	<b>Besichtigungszustand</b>	bedingt: Licht/Nässe/Schmutz
<b>Typ/Modell</b>	3008	<b>Laufleistung (abgelesen)</b>	109.198 km
<b>Fahrgestellnummer</b>	VF3MRHNSMNS027582	<b>Erstzulassung</b>	24.02.2022

### Angaben zum Auftrag:

Auftragsgemäß erfolgte die Fahrzeugzustandsbewertung in demontagefreien Zustand.

### Fahrzeug-Identifizierung:

Die Fahrzeug-Identifizierungsnummer (FIN) wurde am Fahrzeug abgelesen und die Übereinstimmung im Verlauf der Besichtigung durch den Unterzeichner mit den vorgelegten Unterlagen festgestellt.

### Besichtigungsbedingungen:

Eine ordnungsgemäße Sichtprüfung der Lackierung und der Karosserie war wegen unzureichender Lichtverhältnisse/ Nässe oder Verschmutzung nur eingeschränkt möglich.

### Allgemeinzustand:

Das Fahrzeug weist dem Alter und Einsatzzweck entsprechende Gebrauchsspuren auf.

## Übersichtsfotos



Abbildung 1: Schräg vorne



Abbildung 2: Schräg vorne



Abbildung 3: Schräg hinten



Abbildung 4: Schräg hinten



Abbildung 5: Innenraum



Abbildung 6: Innenraum



Abbildung 7: Innenraum



Abbildung 8: Innenraum



Abbildung 9: Innenraum



Abbildung 10: Sonstiges



Abbildung 11: Sonstiges

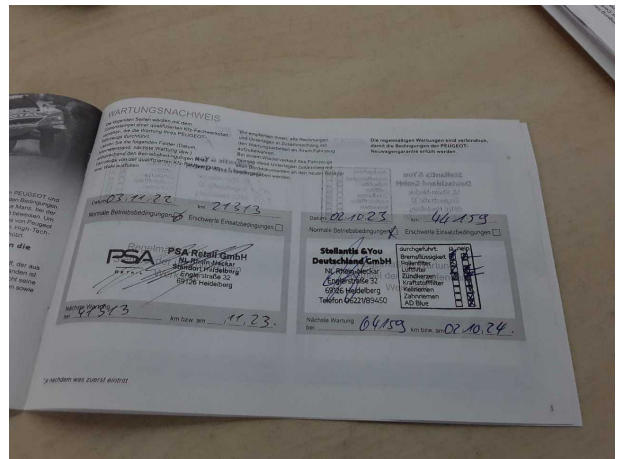

Abbildung 12: Sonstiges

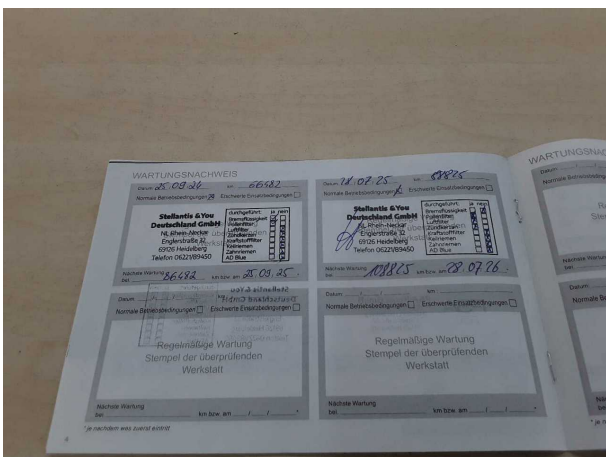

Abbildung 13: Sonstiges



Abbildung 14: Sonstiges



Abbildung 15: Sonstiges

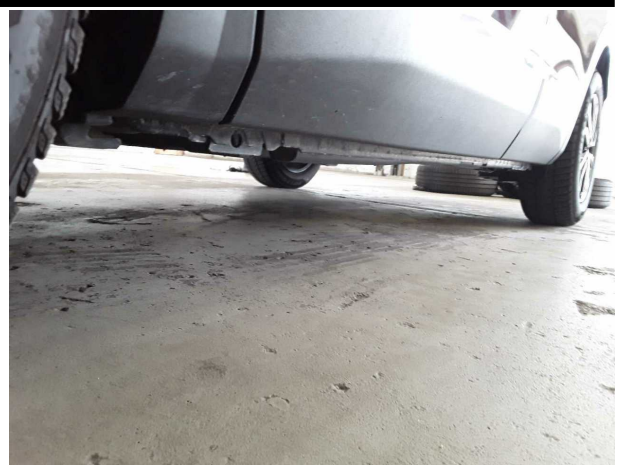

Abbildung 16: Sonstiges



Abbildung 17: Sonstiges



Abbildung 18: Sonstiges



Abbildung 19: Sonstiges



Abbildung 20: Sonstiges



Abbildung 21: Sonstiges



Abbildung 22: Sonstiges



Abbildung 23: Sonstiges

## Beschädigungsfotos

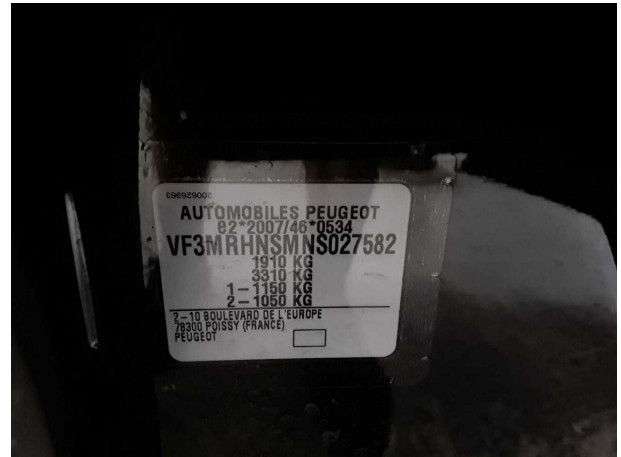

**Beschädigung #1:** 2.Radsatz: 1 Leichtmetallfelge - verkratzt / verschürft - Wertminderung

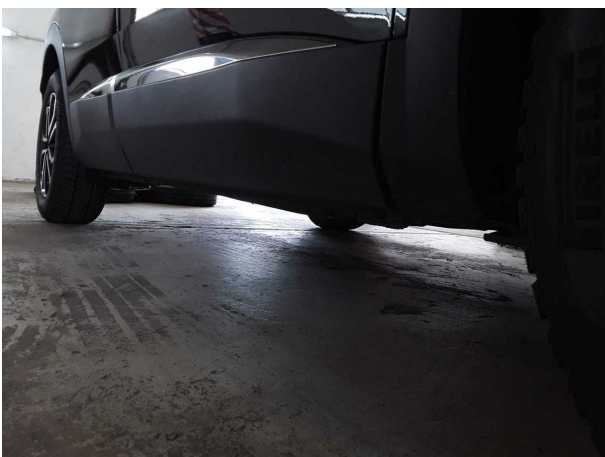

**Beschädigung #1:** 2.Radsatz: 1 Leichtmetallfelge - verkratzt / verschürft - Wertminderung



**Beschädigung #2:** Heckklappe/-tür: Heckklappe - verkratzt / verschürft - Smart Repair



**Beschädigung #2:** Heckklappe/-tür: Heckklappe - verkratzt / verschürft - Smart Repair

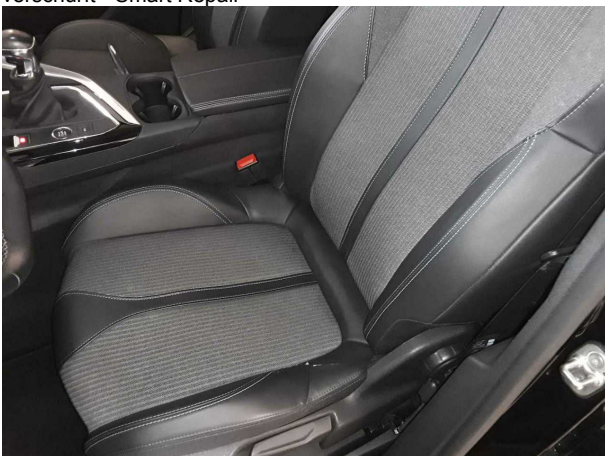

**Beschädigung #3:** Sitz vorn: Sitzbezug links - gebrochen / gerissen - erneuern



**Beschädigung #3:** Sitz vorn: Sitzbezug links - gebrochen / gerissen - erneuern

**TÜV SÜD Auto Service GmbH**  
Römeräcker 1  
76351 Linkenheim - Hochstetten

**Besichtigungsort**  
SAP Walldorf  
69190 Walldorf

Besichtigungsdatum: 01.06.2026  
**Protokollnummer: 45715714**  
Anlieferungsdatum: 01.06.2026



**Beschädigung #4:** Sonstiges: Inspektion/Wartung - fällig - erneuern



## Checkliste

Vorhanden	Name
<input type="checkbox"/>	ABE
<input type="checkbox"/>	Abschleppöse
<input type="checkbox"/>	Anhängekupplung abnehmbar
<input type="checkbox"/>	Antenne
<input type="checkbox"/>	Bordbuchmappe
<input type="checkbox"/>	Bordwerkzeug
<input type="checkbox"/>	Consumer Kabelkit
<input type="checkbox"/>	Fernbedienung Standheizung
<input type="checkbox"/>	Ladekabel
<input type="checkbox"/>	Laderaumabdeckung / Rollo
<input type="checkbox"/>	Leichtmetallfelgensatz komplett
<input type="checkbox"/>	Navigations Datenträger
<input type="checkbox"/>	Schlüssel Anhängerkupplung
<input type="checkbox"/>	Serviceheft
<input type="checkbox"/>	Tirefit Füllmittel
<input type="checkbox"/>	Tirefit komplett
<input type="checkbox"/>	Tirefit Kompressor
<input type="checkbox"/>	Windschott

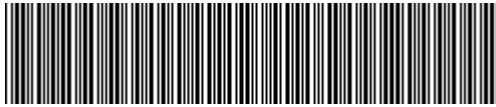

**VF3MRHNSMNS027582**

## Vehicle details

Operator		Inspection condition	Conditional: Light/moisture/dirt
License number		Mileage (Read)	109,198 km
Manufacturer	Peugeot	Next maintenance in	-400 km
Type / Model	3008	Main inspection (Report on hand)	07/2027
Vehicle Identification number	VF3MRHNSMNS027582	Power / Engine displacement	96 kW / 1,199 ccm
First registration	24 Feb 2022	Upholstery/Colour	/
Last maintenance	07/2025, 88,825 km	Paintwork	
Fuel type	Petrol	Gearbox	Manual

## Zustandsbericht

### Value reducing factors

No.	Component group	Description
1	2nd wheel set	1 alloy rim - Scratched - Loss in value
2	Boot lid / rear door	Boot lid - Scratched - Smart repair
3	Seat - front	Seat cover - left side - Broken / torn - Replace
4	Misc.	Inspection / maintenance - Due - Replace

### Wear and tear

No.	Component group	Description
1	Vehicle glazing	Windscreen (Steinschläge) - No deduction
2	Body	Body (Steinschläge) - Scratch(es) - No deduction

### Missing parts

Missing part
--------------

### Previous damages

No.	Previous damage
1	Front, Rear, Provided by user / customer

### Detected repainting

No.	Location
1	Boot lid / rear door, Professionally carried out

### Main tyres

Axle	Tyre size	Manufacturer	Type of tyre	Tread depth	Roadworthy	Permissibility
1	215/65 R17 103H	Pirelli	Winter tyres	7mm - 7mm	o.k.	
2	215/65 R17 103H	Pirelli	Winter tyres	6mm - 6mm	o.k.	

**TÜV SÜD Auto Service GmbH**  
Römeräcker 1  
76351 Linkenheim - Hochstetten

**Inspection location**  
SAP Walldorf  
69190 Walldorf

Inspection date: 1 Jun 2026  
**Protocol number: 45715714**  
Delivery date: 1 Jun 2026



---

## Additional tyres

Axle	Tyre size	Manufacturer	Type of tyre	Tread depth	Roadworthy	Permissibility
1	225/55 R18 102V	Michelin	Summer tyres	5mm - 5mm	o.k.	
2	225/55 R18 102V	Michelin	Summer tyres	3mm - 3mm	o.k.	

## Replacement

Type	Tyre size	Manufacturer	Type of tyre	Tread depth	Expiration date
Tirefit					06/2026

The wear and tear condition and possible damages to the tyres are considered in the value.

## Comments

Keine Gewähr auf Vollständigkeit und  
Richtigkeit der angezeigten Ausstattung.  
Techn. Änderungen vorbehalten  
Das Fahrzeug weist dem Alter, der Laufleistung und dem  
Einsatzzweck entsprechende Gebrauchsspuren auf.  
elektr. Komponenten geprüft, i. O.

Lackwerte geprüft, n.i.O

Fahrzeug war zum Zeitpunkt der Besichtigung verschmutzt, weitere Beschädigungen können nicht ausgeschlossen werden.

**TÜV SÜD Auto Service GmbH**  
Römeräcker 1  
76351 Linkenheim - Hochstetten

**Inspection location**  
SAP Walldorf  
69190 Walldorf

Inspection date: 1 Jun 2026  
**Protocol number: 45715714**  
Delivery date: 1 Jun 2026



---

## Vehicle details

<b>Manufacturer</b>	Peugeot	<b>Inspection condition</b>	Conditional: Light/moisture/dirt
<b>Type / Model</b>	3008	<b>Mileage (Read)</b>	109,198 km
<b>Vehicle Identification number</b>	VF3MRHNSMNS027582	<b>First registration</b>	24 Feb 2022

### Details of the order:

In accordance with the contract, the evaluation of vehicle's condition was performed without the vehicle being disassembled.

### Vehicle identification:

The vehicle identification number (VIN) was read from the vehicle and its conformity with the submitted documents was confirmed by the undersigned during the inspection.

### Inspection conditions:

A proper visual inspection of the paintwork and bodywork was only possible to a limited extent due to insufficient lighting conditions/dampness or dirt.

### General condition:

The vehicle shows traces of wear and tear corresponding to its age and purpose



## Overview pictures



Figure 1: Diagonal front



Figure 2: Diagonal front



Figure 3: Diagonal rear



Figure 4: Diagonal rear



Figure 5: Interior



Figure 6: Interior



Figure 7: Interior



Figure 8: Interior



Figure 9: Interior

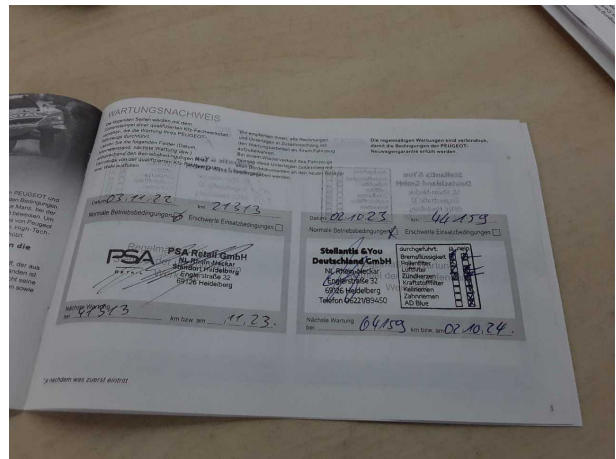

Figure 10: Misc.

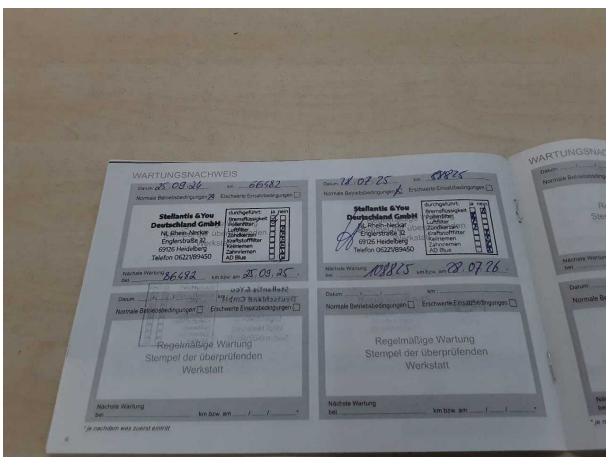

Figure 11: Misc.



Figure 12: Misc.



Figure 13: Misc.



Figure 14: Misc.



Figure 15: Misc.



Figure 16: Misc.



Figure 17: Misc.



Figure 18: Misc.

**TÜV SÜD Auto Service GmbH**  
Römeräcker 1  
76351 Linkenheim - Hochstetten

**Inspection location**  
SAP Walldorf  
69190 Walldorf

Inspection date: 1 Jun 2026  
**Protocol number: 45715714**  
Delivery date: 1 Jun 2026



**Figure 19:** Misc.



**Figure 20:** Misc.



**Figure 21:** Misc.

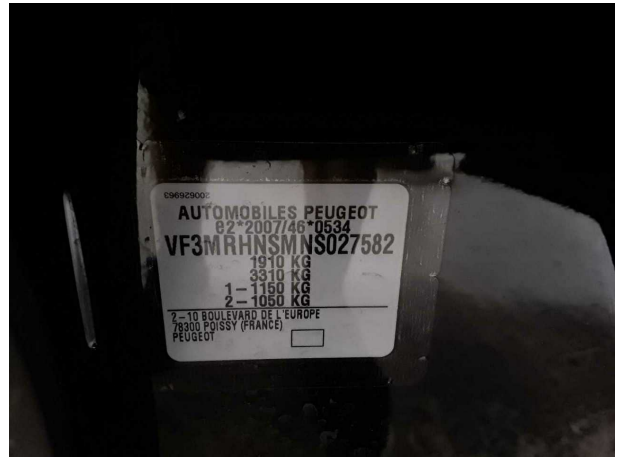

**Figure 22:** Misc.

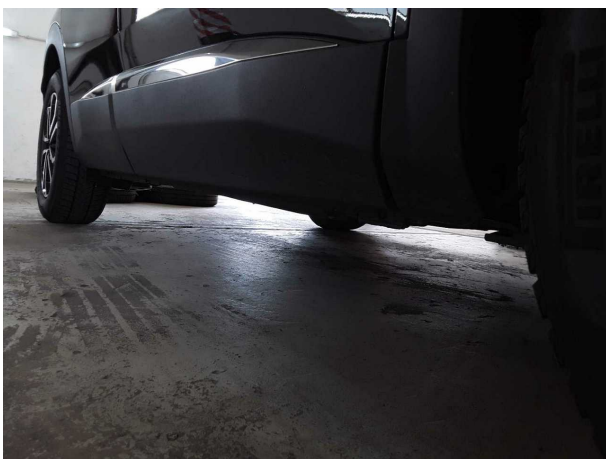

**Figure 23:** Misc.



## Pictures of damage



**Damage #1:** 2nd wheel set: 1 alloy rim - Scratched - Loss in value



**Damage #1:** 2nd wheel set: 1 alloy rim - Scratched - Loss in value



**Damage #2:** Boot lid / rear door: Boot lid - Scratched - Smart repair



**Damage #2:** Boot lid / rear door: Boot lid - Scratched - Smart repair



**Damage #3:** Seat - front: Seat cover - left side - Broken / torn - Replace



**Damage #3:** Seat - front: Seat cover - left side - Broken / torn - Replace

**TÜV SÜD Auto Service GmbH**  
Römeräcker 1  
76351 Linkenheim - Hochstetten

**Inspection location**  
SAP Walldorf  
69190 Walldorf

Inspection date: 1 Jun 2026  
**Protocol number: 45715714**  
Delivery date: 1 Jun 2026



**Damage #4:** Misc.: Inspection / maintenance - Due - Replace