

# INFORME CONTROL VEHÍCULO



18 de marzo de 2026

Nº Expediente: 3426366230

Nº Revisión: WTWS\_613678

Página: 1 de 1

## DATOS DEL VEHÍCULO

MATRÍCULA:	5311-MMX	Nº CHASIS:	TMAJE812DPJ201623
KILOMETROS:	199055	MARCA:	HYUNDAI
F. PERITACIÓN:	15/03/2026	MODELO:	TUCSON 1.6 TGDI PHEV 195KW STYLE AUTO
Seguro:	SI		

## DATOS DE LA INSTALACIÓN

INSTALACIÓN:	CAMPA CEVA MEJORADA PROFESIONAL	FECHA DE ENTRADA:	10/03/2026
DIRECCIÓN:	Antigua carretera de san Fernando, km	PERSONA CONTACTO:	WTWS_6053
LOCALIDAD:	MEJORADA DEL CAMPO	TELEFONO/E-MAIL:	-

## VERIFICACIÓN DE ELEMENTOS

Nº LLAVES:	2	KIT ANTIPINCHAZOS:	SI	RUEDA REPUESTO:	NO
LIBRO MANTENIMIENTO:	NO	Navegador GPS:	GPS INTEGRADO		
Neumático RunFlat:	NO	Vehículo eléctrico híbrido:	NO	Falta Cable carga Rápida:	NO
Falta Cable 220/230:	NO	Neumático Invierno:	NO		

## PERSONALIZACIÓN DEL VEHÍCULO

1 VEHÍCULO SIN PERSONALIZACIÓN

## RESUMEN DE LA VALORACIÓN PERICIAL

Concepto	Importe
Daños Generales	830,17 €
Daños Interiores	531,04 €
<b>Total Valoración</b>	<b>1361,21 €</b>

## VALORACIÓN ELEMENTOS DE INTERIOR

Referencia	Código	Descripción	Unidades	Precio Unidad	Descuento	Importe Total
88160N7500NCY	9508L	Tapizado banqueta dI iz	1,00	505,05	151,52	353,53
		M.O. General	4,30	25,00	0,00	107,50
		REPARAR GUARNECIDO DE PORTON	1,00	55,00	0,00	55,00
		SUSTITUIR TAPIZADO BANQUETA ASIENTO D.I.	0,60	25,00	0,00	15,00

## OBSERVACIONES

<b>Nº Valoración</b>	CMA_613678	<b>Marca - Modelo</b>	HYUNDAI TUCSON HYBRID (J) 5P (20-24)		
<b>Fecha Alta</b>	18/03/2026 13:54:51	<b>CUM</b>	HY01705	<b>Origen</b>	VinQuery
<b>F.Cálculo/Modif.</b>	18/03/2026 14:04:30	<b>Matrícula</b>	5311-MMX		
<b>Código Usuario</b>	CLAIMS MANAGEMENT ADMINISTRATOR, S.L. - USUCAMPA - GTESTIMATE	<b>VIN</b>	TMAJE812DPJ201623		

#### Atributos de la Valoración

Estado Abierta Referencia WTWS\_613678

#### Atributos vehículo

Código color de fabricante SAW  
Kilómetros 199.055

<b>Nº Valoración</b>	CMA_613678	<b>Marca - Modelo</b>	HYUNDAI TUCSON HYBRID (J) 5P (20-24)	
<b>Fecha Alta</b>	18/03/2026 13:54:51	<b>CUM</b>	HY01705	<b>Origen</b> VinQuery
<b>F.Cálculo/Modif.</b>	18/03/2026 14:04:30	<b>Matrícula</b>	5311-MMX	
<b>Código Usuario</b>	CLAIMS MANAGEMENT ADMINISTRATOR, S.L. - USUCAMPA - GTESTIMATE	<b>VIN</b>	TMAJE812DPJ201623	

## Equipamiento

### VIN Query

INSTRUMENTACION CONSOLA SISTEMA CONTROL PRESION NEUMATICOS - 9574A1	INSTRUMENTACION CONSOLA SIST ENCENDIDO OPEN & START - 8196A2
INSTRUMENTACION CONSOLA CUADRO INSTR CUENTA KM - 94M0A1	INSTRUMENTACION CONSOLA APERTURA REMOTA PORTON TR - 8173A4
ADAS CAMARA VISION TR Y LAT - 956MB1	CRISTALES PARABRISAS TINTADO CON BANDA SOMBRA - 8611B4
CRISTALES LUNAS CON PROTECCION ULTRAVIOLETA - 8241A3	ACCESORIOS ESCAPE 2 SALIDAS - 2862A3
POSICION DEL VOLANTE VEHICULO CON VOLANTE A LA IZQUIERDA - L	FECHA FABRICACIÓN 24/05/2023
TODO TERRENO 5 PUERTAS - W5	AUTOMATICO 6 VELOCIDADES - A6MF2H-2
INYECCION MULTIPUNTO 1598CC 195KW (265) HYBRID - G4FP	ADAS SIST APARCAMIENTO INTELIGENTE - 959RD1
SUSPENSION C/CONTROL ELECTRONICO - 5555A1	ADAS CAMARA VISION DL - 956GA1
TRANSMISION CONTROL DESCENSO (HDC) - 589AA1	ADAS REG VELOCIDAD INTELIGENTE - 956AA1
TRANSMISION 4X4 - 940KA1	TRANSMISION CONTROL DE TRACCION - 589PA1
NEUMATICOS 235/50 R 19..V	LLANTAS ALE 7.5JX19" RONAL - 5291XM
FRENOS FRENO ESTACIONAMIENTO ELECTRIC - 5971A4	EQUIPO ELECTRICO PLUG-IN - 371EA3/EV2
EQUIPO ELECTRICO SISTEMA STOP & GO - 3731B4/959AB2	CLIMATIZACIÓN FREON R1234YF - 9768A2
CLIMATIZACIÓN CALEFACCION ADICIONAL - 9719A2	CLIMATIZACIÓN SISTEMA CONTROL INTELIGENTE TEMPERATURA CONFORT - 972QA1
CLIMATIZACIÓN CALEFACCION ZONA TRASERA - 974AA1	ASIENTOS ASIENTO TR PLEGADO ELECTRICO - 89E4A1
ASIENTOS DL C/EXTENSION COJIN ELECTRICO - 8866A1	ASIENTOS SENSOR OCUPACION ASIENTO - 957NA1
ASIENTOS TR CALEFACTADOS - 892WB3	ASIENTOS DL CALEFACTADOS - 8873B4
ASIENTOS CONDUCTOR ELEC C/MEMORIA - 8827A3	ASIENTOS ACOMPAÑANTE CON REGULACION ELEC - 8862A2
ASIENTOS DL REGULACION LUMBAR ELEC - 8828A6	ASIENTOS DL REGULABLE ALTURA - 8857A2
ASIENTOS DELANTEROS VENTILADOS - 885NA1/8841A1	VOLANTE Y MANDOS VOLANTE TERMICO - 561AA1
ACCESORIOS RED PORTAOBJETOS MALETERO - 8579A1	ACCESORIOS PACK ILUMINACION C/LED - 847NA1
ACCESORIOS CORTINILLAS PUERTAS TR - 823BA1	ACCESORIOS TOMA CORRIENTE TR INT - 961RA2
ACCESORIOS ALARMA - 819AA1/9578A1	TECHO BARRAS PORTAEQUIPAJES - 8672A1
TECHO PANORAMICO ELECTRICO - 8161P2	RETROVISORES EXT C/CAMARA - 87A2A1
RETROVISORES EXT C/INDICADOR DIRECCION - 876NA1	RETROVISORES EXT ABATIBLE ELECTRICAMENTE - 876MA1
RETROVISORES EXT ELECTRICO/TERMICO - 8762C4/8763C4	LUCES PILOTO TR C/LEDS - 9242B2
LUCES FAROS LEDS - 9212C1	GENERALES SOPORTE MATRICULA DL ESTANDAR - 8656A1
EMBELLECEDORES MOLDURA ENTRADA PUERTA SPORT - 858RA2	EMBELLECEDORES MOLDURA PARAG COLOR (PINTADA) - 8661A5/8665A3
EMBELLECEDORES ANAGRAMA ESPECIFICO - 863BA1	CRISTALES SENSOR LLUVIA - 9815A1
CRISTALES LUNAS LAT Y TR SOBRETINTADAS - 8791C1/8712C2	CRISTALES PARABRISAS C/SISTEMA ANTIHIELO - 972MA1
VOLANTE Y MANDOS VOLANTE DE CUERO - 5611C3	TAPICERIA/LINEA INT TAPICERIA DE CUERO - 8811E2
INSTRUMENTACION PUERTAS ELEVALUNAS CON ANTIATRAPAMIENTO - 824CA6	INSTRUMENTACION PUERTAS LLAVE INTELIGENTE - 8194S1/819HA1
SEGURIDAD RETROVISOR INTERIOR ANTIDESLUMBRANTE AUTOMATICO - 8511C1	SEGURIDAD AIRBAG COND/ACOMP/LAT/CORTINA - 5695A1
AUDIO/MULTIMEDIA SISTEMA LLAMADA EMERGENCIA - 9655C1	AUDIO/MULTIMEDIA TELEFONO C/CARGA INALAMBRICA - 9556A1
AUDIO/MULTIMEDIA SISTEMA DE SONIDO PREMIUM - 963VA8	AUDIO/MULTIMEDIA SISTEMA AUDIO C/SUBWOOFER - 963WA1/9636A2
AUDIO/MULTIMEDIA RADIO/NAVEGADOR+LCD+RDS+DAB+TMS - 961NTE	INSTRUMENTACION CONSOLA CUADRO INSTRUMENTOS TFT 10" - 9401E3
ADAS ASISTENTE CAMBIO CARRIL - 956EA1/959EA1	INSTRUMENTACION CONSOLA CUADRO INSTR C/ PANTALLA - 958CA2
AUDIO/MULTIMEDIA ALTA VOZ EN TABLERO - 963EA1	ADAS ASISTENTE ANGULO MUERTO - 876KA1
<b>Automático</b>	INTERVALOS SERVICIO INSPECCION KILOMETROS
ESPAÑA ESPAÑA - C17	

<b>Nº Valoración</b>	CMA_613678	<b>Marca - Modelo</b>	HYUNDAI TUCSON HYBRID (J) 5P (20-24)		
<b>Fecha Alta</b>	18/03/2026 13:54:51	<b>CUM</b>	HY01705	<b>Origen</b>	VinQuery
<b>F.Cálculo/Modif.</b>	18/03/2026 14:04:30	<b>Matrícula</b>	5311-MMX		
<b>Código Usuario</b>	CLAIMS MANAGEMENT ADMINISTRATOR, S.L. - USUCAMPA - GTESTIMATE	<b>VIN</b>	TMAJE812DPJ201623		

#### Piezas

	Código	Descripción	Uds.	Precio(€)	I/D	I/D%	Total(€)
	87626N7010	Carcasa retrovisor dr	1,00	66,85			66,85
±	88160N7500NCY	Tapizado banqueta dl iz	1,00	505,05			505,05

#### Mano de obra

	Código	Descripción	Uds.	Precio(€)	I/D	I/D%	Total(€)
T1	87616R0R	Sustituir Carcasa retrovisor dr	0,20 h	25,00			5,00
I	87623R0R	Desmontar y montar Cristal retrovisor dr					
T2	GtT69270	Reparar Embellecedor paragolpes dl	0,40 h	25,00			10,00
T2	GtT6927L	Reparar Embellecedor iz paragolpes dl	0,40 h	25,00			10,00
T2	GtT69550	Reparar Rejilla central paragolpes dl	0,40 h	25,00			10,00
T2	GtT7801R	Reparar Puerta tr dr	2,20 h	25,00			55,00
T2	GtT84D00	Reparar Guarnecido portón/capó tr	0,00 h	0,00			55,00
T2	GtT9056R	Reparar Aleta tr dr c/estribo	0,70 h	25,00			17,50
T2	GtTRC008	Reparar llanta DI pulida	0,00 h	0,00			65,00
T2	GtTRC009	Reparar llanta DD pulida	0,00 h	0,00			65,00
T2	GtTRC010	Reparar llanta TI pulida	0,00 h	0,00			65,00
T1	88171R00	Sustituir Tapizado banqueta dl iz	0,60 h	25,00			15,00
I	88003R00EM	Desmontar y montar Asiento dl iz					
I	88285R00	Desmontar y montar Guarnecido ext banqueta dl iz					
I	88287R00	Desmontar y montar Guarnecido int banqueta dl iz					

#### Pintura

	Código	Descripción	Uds.	Precio(€)	I/D	I/D%	Total(€)
	CHAPA						
	GtP7801L	Puerta tr iz Reparación (S=0) (L=0)					
	GtP7801R	Puerta tr dr Reparación (S=10) (L=0)					
	GtP7101R	Aleta dl dr Reparación (S=0) (L=0)					
	GtP70010	Capó dl Reparación (S=0) (L=0)					
	GtP9056R	Aleta tr dr c/estribo Reparación (S=5) (L=0)					
	PLASTICO						
	GtP7516L	Carcasa retrovisor iz Reparación (S=0) (L=0)					
	GtP8626R	Color Carrocería Completo					
	GtP8105L	Moldura contorno aleta tr dr Reparación (S=0) (L=0) Texturado Completo					
	GtP8105R	Paragolpes tr (zona iz) Reparación (S=0) (L=0) Color Carrocería Completo					
	GtP8105R	Paragolpes tr (zona dr) Reparación (S=0) (L=0) Color Carrocería Completo					
	GtP81A00	Protector paragolpes tr Reparación (S=0) (L=0) Color Carrocería Completo					
	GtP81050	Paragolpes tr Reparación (S=0) (L=0) Texturado Completo					
	GtP69610	Rejilla dl Reparación (S=0) (L=0) Color Carrocería Completo					
	GtP7516R	Carcasa retrovisor dr Sustitución pieza imprimada Color Carrocería Completo					
	GtP69050	Paragolpes dl Reparación (S=0) (L=0) Color Carrocería Completo					

Nº Valoración	CMA_613678	Marca - Modelo	HYUNDAI TUCSON HYBRID (J) 5P (20-24)		
Fecha Alta	18/03/2026 13:54:51	CUM	HY01705	Origen	VinQuery
F.Cálculo/Modif.	18/03/2026 14:04:30	Matrícula	5311-MMX		
Código Usuario	CLAIMS MANAGEMENT ADMINISTRATOR, S.L. - USUCAMPA - GTESTIMATE	VIN	TMAJE812DPJ201623		

## Resumen

Piezas		Mano de obra		Pintura	
Fecha tarifa	03/03/2026	Total I/D MO	0,00 €	Total I/D MO Pintura	0,00 €
Total I/D Piezas	0,00 €	Subtotal Importe MO	250,00 €	Subtotal Importe MO	0,00 €
Subtotal	571,90 €	Subtotal Horas MO	122,50 €	Subtotal Horas MO	208,75 €
Pequeño Material (0,00%)	0,00 €	Total sin descuentos (4,90 h)	372,50 €	Subtotal M.O. (8,35 h)	208,75 €
Material anticorrosivo	0,00 €	Descuento sobre total MO (0,00%)	0,00 €	Descuento sobre MO (0,00%)	0,00 €
Material pintado de bajos	0,00 €	Total	372,50 €	Total mano de obra	208,75 €
Coste envío recambios	0,00 €			Total I/D Material Pintura	0,00 €
Total sin descuentos	571,90 €			Subtotal material	379,62 €
Dto. sobre total piezas (30,00%)	171,57 €			Dto. sobre material (0,00%)	0,00 €
Total	400,33 €			Total del material	379,62 €
				Total sin descuentos	588,37 €
				Descuento sobre total Pintura (0,00%)	0,00 €
				Total	588,37 €

Sistema de pintura: Centro Zaragoza  
Tipo de pintura: Bicapa

Nº colores 1

Total					
Fijo franquicia	0,00 €	Total piezas	400,33 €	Dto. sobre el total (0,00%)	0,00 €
Porcentaje franquicia	0,00%	Total mano de obra	372,50 €	Total Tasas reciclado residuos	0,00 €
Val. max. franquicia	0,00 €	Total pintura	588,37 €	Base del impuesto	1.361,20 €
Val. min. franquicia	0,00 €	SubTotal	1.361,20 €	IVA (21%)	285,85 €
Total Franquicia	0,00 €	Total Varios	0,00 €	Total sin franquicia	1.647,05 €
				Total	<b>1.647,05 €</b>

Sistema de pintura Centro Zaragoza. Coste de materiales basado en los distintos precios comunicados por los fabricantes, estando sujeto a negociación y acuerdo particular.

NOTAS  Manual  No Actualizada  Sin Precio  Documentado por GT Motive  Pieza pre pintada  
± Aproximada | Incluida NI No Incluida C Condicionada por + Lanzada por - Solapada por

## Reportaje Fotográfico

<b>Nº Valoración</b>	CMA_613678	<b>Marca - Modelo</b>	HYUNDAI TUCSON HYBRID (J) 5P (20-24)		
<b>Fecha Alta</b>	18/03/2026 13:54:51	<b>CUM</b>	HY01705	<b>Origen</b>	VinQuery
<b>F.Cálculo/Modif.</b>	18/03/2026 14:04:30	<b>Matrícula</b>	5311-MMX		
<b>Código Usuario</b>	CLAIMS MANAGEMENT ADMINISTRATOR, S.L. - USUCAMPA - GTESTIMATE	<b>VIN</b>	TMAJE812DPJ201623		

### Equipamiento

#### VIN Query

INSTRUMENTACION CONSOLA SISTEMA CONTROL PRESION NEUMATICOS - 9574A1	INSTRUMENTACION CONSOLA SIST ENCENDIDO OPEN & START - 8196A2
INSTRUMENTACION CONSOLA CUADRO INSTR CUENTA KM - 94M0A1	INSTRUMENTACION CONSOLA APERTURA REMOTA PORTON TR - 8173A4
ADAS CAMARA VISION TR Y LAT - 956MB1	CRISTALES PARABRISAS TINTADO CON BANDA SOMBRA - 8611B4
CRISTALES LUNAS CON PROTECCION ULTRAVIOLETA - 8241A3	ACCESORIOS ESCAPE 2 SALIDAS - 2862A3
POSICION DEL VOLANTE VEHICULO CON VOLANTE A LA IZQUIERDA - L	FECHA FABRICACIÓN 24/05/2023
TODO TERRENO 5 PUERTAS - W5	AUTOMATICO 6 VELOCIDADES - A6MF2H-2
INYECCION MULTIPUNTO 1598CC 195KW (265) HYBRID - G4FP	ADAS SIST APARCAMIENTO INTELIGENTE - 959RD1
SUSPENSION C/CONTROL ELECTRONICO - 5555A1	ADAS CAMARA VISION DL - 956GA1
TRANSMISION CONTROL DESCENSO (HDC) - 589AA1	ADAS REG VELOCIDAD INTELIGENTE - 956AA1
TRANSMISION 4X4 - 940KA1	TRANSMISION CONTROL DE TRACCION - 589PA1
NEUMATICOS 235/50 R 19..V	LLANTAS ALE 7.5JX19" RONAL - 5291XM
FRENOS FRENO ESTACIONAMIENTO ELECTRIC - 5971A4	EQUIPO ELECTRICO PLUG-IN - 371EA3/EV2
EQUIPO ELECTRICO SISTEMA STOP & GO - 3731B4/959AB2	CLIMATIZACIÓN FREON R1234YF - 9768A2
CLIMATIZACIÓN CALEFACCION ADICIONAL - 9719A2	CLIMATIZACIÓN SISTEMA CONTROL INTELIGENTE TEMPERATURA CONFORT - 972QA1
CLIMATIZACIÓN CALEFACCION ZONA TRASERA - 974AA1	ASIENTOS ASIENTO TR PLEGADO ELECTRICO - 89E4A1
ASIENTOS DL C/EXTENSION COJIN ELECTRICO - 8866A1	ASIENTOS SENSOR OCUPACION ASIENTO - 957NA1
ASIENTOS TR CALEFACTADOS - 892WB3	ASIENTOS DL CALEFACTADOS - 8873B4
ASIENTOS CONDUCTOR ELEC C/MEMORIA - 8827A3	ASIENTOS ACOMPAÑANTE CON REGULACION ELEC - 8862A2
ASIENTOS DL REGULACION LUMBAR ELEC - 8828A6	ASIENTOS DL REGULABLE ALTURA - 8857A2
ASIENTOS DELANTEROS VENTILADOS - 885NA1/8841A1	VOLANTE Y MANDOS VOLANTE TERMICO - 561AA1
ACCESORIOS RED PORTAOBJETOS MALETERO - 8579A1	ACCESORIOS PACK ILUMINACION C/LED - 847NA1
ACCESORIOS CORTINILLAS PUERTAS TR - 823BA1	ACCESORIOS TOMA CORRIENTE TR INT - 961RA2
ACCESORIOS ALARMA - 819AA1/9578A1	TECHO BARRAS PORTAEQUIPAJES - 8672A1
TECHO PANORAMICO ELECTRICO - 8161P2	RETROVISORES EXT C/CAMARA - 87A2A1
RETROVISORES EXT C/INDICADOR DIRECCION - 876NA1	RETROVISORES EXT ABATIBLE ELECTRICAMENTE - 876MA1
RETROVISORES EXT ELECTRICO/TERMICO - 8762C4/8763C4	LUCES PILOTO TR C/LEDS - 9242B2
LUCES FAROS LEDS - 9212C1	GENERALES SOPORTE MATRICULA DL ESTANDAR - 8656A1
EMBELLECEDORES MOLDURA ENTRADA PUERTA SPORT - 858RA2	EMBELLECEDORES MOLDURA PARAG COLOR (PINTADA) - 8661A5/8665A3
EMBELLECEDORES ANAGRAMA ESPECIFICO - 863BA1	CRISTALES SENSOR LLUVIA - 9815A1
CRISTALES LUNAS LAT Y TR SOBRETINTADAS - 8791C1/8712C2	CRISTALES PARABRISAS C/SISTEMA ANTIHIELO - 972MA1
VOLANTE Y MANDOS VOLANTE DE CUERO - 5611C3	TAPICERIA/LINEA INT TAPICERIA DE CUERO - 8811E2
INSTRUMENTACION PUERTAS ELEVALUNAS CON ANTIATRAPAMIENTO - 824CA6	INSTRUMENTACION PUERTAS LLAVE INTELIGENTE - 8194S1/819HA1
SEGURIDAD RETROVISOR INTERIOR ANTIDESLUMBRANTE AUTOMATICO - 8511C1	SEGURIDAD AIRBAG COND/ACOMP/LAT/CORTINA - 5695A1
AUDIO/MULTIMEDIA SISTEMA LLAMADA EMERGENCIA - 9655C1	AUDIO/MULTIMEDIA TELEFONO C/CARGA INALAMBRICA - 9556A1
AUDIO/MULTIMEDIA SISTEMA DE SONIDO PREMIUM - 963VA8	AUDIO/MULTIMEDIA SISTEMA AUDIO C/SUBWOOFER - 963WA1/9636A2
AUDIO/MULTIMEDIA RADIO/NAVEGADOR+LCD+RDS+DAB+TMS - 961NTE	INSTRUMENTACION CONSOLA CUADRO INSTRUMENTOS TFT 10" - 9401E3
ADAS ASISTENTE CAMBIO CARRIL - 956EA1/959EA1	INSTRUMENTACION CONSOLA CUADRO INSTR C/ PANTALLA - 958CA2
AUDIO/MULTIMEDIA ALTAVOZ EN TABLERO - 963EA1	ADAS ASISTENTE ANGULO MUERTO - 876KA1
<b>Automático</b>	INTERVALOS SERVICIO INSPECCION KILOMETROS
ESPAÑA ESPAÑA - C17	

## Reportaje Fotográfico

<b>Nº Valoración</b>	CMA_613678	<b>Marca - Modelo</b>	HYUNDAI TUCSON HYBRID (J) 5P (20-24)		
<b>Fecha Alta</b>	18/03/2026 13:54:51	<b>CUM</b>	HY01705	<b>Origen</b>	VinQuery
<b>F.Cálculo/Modif.</b>	18/03/2026 14:04:30	<b>Matrícula</b>	5311-MMX		
<b>Código Usuario</b>	CLAIMS MANAGEMENT ADMINISTRATOR, S.L. - USUCAMPA - GTESTIMATE	<b>VIN</b>	TMAJE812DPJ201623		



20260314\_104527.jpg



20260314\_104514.jpg



20260314\_104625.jpg



20260314\_104616.jpg

## Reportaje Fotográfico

<b>Nº Valoración</b>	CMA_613678	<b>Marca - Modelo</b>	HYUNDAI TUCSON HYBRID (J) 5P (20-24)		
<b>Fecha Alta</b>	18/03/2026 13:54:51	<b>CUM</b>	HY01705	<b>Origen</b>	VinQuery
<b>F.Cálculo/Modif.</b>	18/03/2026 14:04:30	<b>Matrícula</b>	5311-MMX		
<b>Código Usuario</b>	CLAIMS MANAGEMENT ADMINISTRATOR, S.L. - USUCAMPA - GTESTIMATE	<b>VIN</b>	TMAJE812DPJ201623		



20260314\_104512.jpg



20260314\_104532.jpg



20260314\_104643.jpg



20260314\_104700.jpg

## Reportaje Fotográfico

<b>Nº Valoración</b>	CMA_613678	<b>Marca - Modelo</b>	HYUNDAI TUCSON HYBRID (J) 5P (20-24)		
<b>Fecha Alta</b>	18/03/2026 13:54:51	<b>CUM</b>	HY01705	<b>Origen</b>	VinQuery
<b>F.Cálculo/Modif.</b>	18/03/2026 14:04:30	<b>Matrícula</b>	5311-MMX		
<b>Código Usuario</b>	CLAIMS MANAGEMENT ADMINISTRATOR, S.L. - USUCAMPA - GTESTIMATE	<b>VIN</b>	TMAJE812DPJ201623		



20260314\_104711.jpg



20260314\_104731.jpg



20260314\_104638.jpg

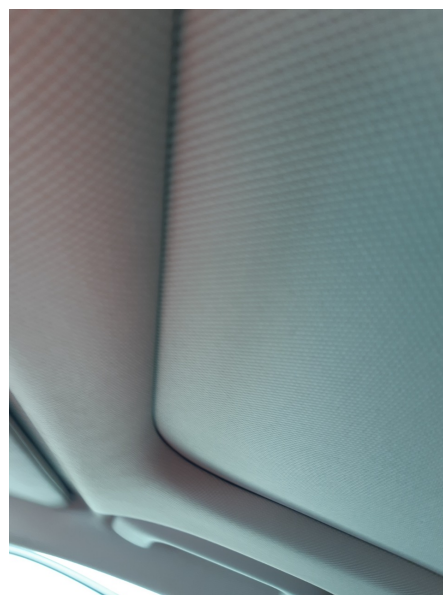

20260314\_104738.jpg

## Reportaje Fotográfico

<b>Nº Valoración</b>	CMA_613678	<b>Marca - Modelo</b>	HYUNDAI TUCSON HYBRID (J) 5P (20-24)		
<b>Fecha Alta</b>	18/03/2026 13:54:51	<b>CUM</b>	HY01705	<b>Origen</b>	VinQuery
<b>F.Cálculo/Modif.</b>	18/03/2026 14:04:30	<b>Matrícula</b>	5311-MMX		
<b>Código Usuario</b>	CLAIMS MANAGEMENT ADMINISTRATOR, S.L. - USUCAMPA - GTESTIMATE	<b>VIN</b>	TMAJE812DPJ201623		



20260314\_104743.jpg



20260314\_104753.jpg



20260314\_104810.jpg



20260314\_104813.jpg

## Reportaje Fotográfico

<b>Nº Valoración</b>	CMA_613678	<b>Marca - Modelo</b>	HYUNDAI TUCSON HYBRID (J) 5P (20-24)		
<b>Fecha Alta</b>	18/03/2026 13:54:51	<b>CUM</b>	HY01705	<b>Origen</b>	VinQuery
<b>F.Cálculo/Modif.</b>	18/03/2026 14:04:30	<b>Matrícula</b>	5311-MMX		
<b>Código Usuario</b>	CLAIMS MANAGEMENT ADMINISTRATOR, S.L. - USUCAMPA - GTESTIMATE	<b>VIN</b>	TMAJE812DPJ201623		



20260314\_104818.jpg



20260314\_104838.jpg



20260314\_104829.jpg



20260314\_104840.jpg

## Reportaje Fotográfico

<b>Nº Valoración</b>	CMA_613678	<b>Marca - Modelo</b>	HYUNDAI TUCSON HYBRID (J) 5P (20-24)		
<b>Fecha Alta</b>	18/03/2026 13:54:51	<b>CUM</b>	HY01705	<b>Origen</b>	VinQuery
<b>F.Cálculo/Modif.</b>	18/03/2026 14:04:30	<b>Matrícula</b>	5311-MMX		
<b>Código Usuario</b>	CLAIMS MANAGEMENT ADMINISTRATOR, S.L. - USUCAMPA - GTESTIMATE	<b>VIN</b>	TMAJE812DPJ201623		



20260314\_104856.jpg



20260314\_104900.jpg



20260314\_104902.jpg



20260314\_104843.jpg

## Reportaje Fotográfico

<b>Nº Valoración</b>	CMA_613678	<b>Marca - Modelo</b>	HYUNDAI TUCSON HYBRID (J) 5P (20-24)		
<b>Fecha Alta</b>	18/03/2026 13:54:51	<b>CUM</b>	HY01705	<b>Origen</b>	VinQuery
<b>F.Cálculo/Modif.</b>	18/03/2026 14:04:30	<b>Matrícula</b>	5311-MMX		
<b>Código Usuario</b>	CLAIMS MANAGEMENT ADMINISTRATOR, S.L. - USUCAMPA - GTESTIMATE	<b>VIN</b>	TMAJE812DPJ201623		



20260314\_104926.jpg



20260314\_104506.jpg



20260314\_104503.jpg



20260314\_104509.jpg

## Reportaje Fotográfico

Nº Valoración	CMA_613678	Marca - Modelo	HYUNDAI TUCSON HYBRID (J) 5P (20-24)		
Fecha Alta	18/03/2026 13:54:51	CUM	HY01705	Origen	VinQuery
F.Cálculo/Modif.	18/03/2026 14:04:30	Matrícula	5311-MMX		
Código Usuario	CLAIMS MANAGEMENT ADMINISTRATOR, S.L. - USUCAMPA - GTESTIMATE	VIN	TMAJE812DPJ201623		



20260314\_104513.jpg



20260314\_104518.jpg



20260314\_104520.jpg



20260314\_104724.jpg

## Reportaje Fotográfico

Nº Valoración	CMA_613678	Marca - Modelo	HYUNDAI TUCSON HYBRID (J) 5P (20-24)		
Fecha Alta	18/03/2026 13:54:51	CUM	HY01705	Origen	VinQuery
F.Cálculo/Modif.	18/03/2026 14:04:30	Matrícula	5311-MMX		
Código Usuario	CLAIMS MANAGEMENT ADMINISTRATOR, S.L. - USUCAMPA - GTESTIMATE	VIN	TMAJE812DPJ201623		



20260314\_104816.jpg



20260314\_104817.jpg



20260314\_104824.jpg



20260314\_104825.jpg

## Reportaje Fotográfico

Nº Valoración	CMA_613678	Marca - Modelo	HYUNDAI TUCSON HYBRID (J) 5P (20-24)		
Fecha Alta	18/03/2026 13:54:51	CUM	HY01705	Origen	VinQuery
F.Cálculo/Modif.	18/03/2026 14:04:30	Matrícula	5311-MMX		
Código Usuario	CLAIMS MANAGEMENT ADMINISTRATOR, S.L. - USUCAMPA - GTESTIMATE	VIN	TMAJE812DPJ201623		



20260314\_104828.jpg



20260314\_104858.jpg



20260314\_104851.jpg



20260314\_104903.jpg

## Reportaje Fotográfico

<b>Nº Valoración</b>	CMA_613678	<b>Marca - Modelo</b>	HYUNDAI TUCSON HYBRID (J) 5P (20-24)		
<b>Fecha Alta</b>	18/03/2026 13:54:51	<b>CUM</b>	HY01705	<b>Origen</b>	VinQuery
<b>F.Cálculo/Modif.</b>	18/03/2026 14:04:30	<b>Matrícula</b>	5311-MMX		
<b>Código Usuario</b>	CLAIMS MANAGEMENT ADMINISTRATOR, S.L. - USUCAMPA - GTESTIMATE	<b>VIN</b>	TMAJE812DPJ201623		



20260314\_104921.jpg



20260314\_104935.jpg



20260314\_104530.jpg

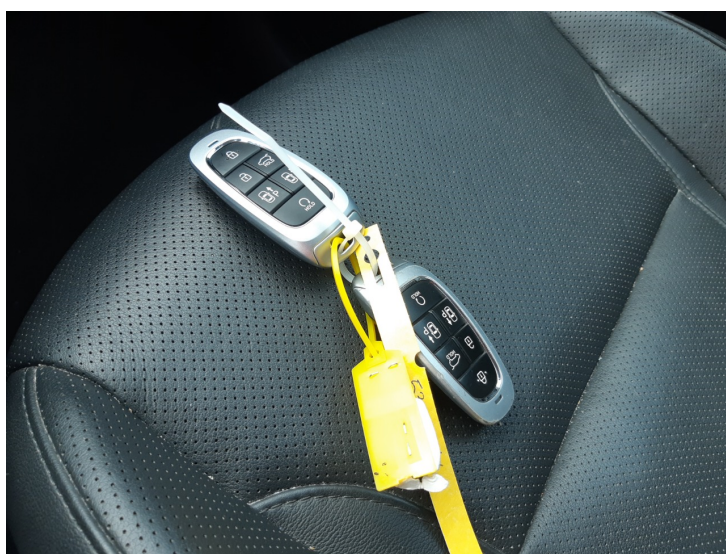

20260314\_104654.jpg

## Reportaje Fotográfico

<b>Nº Valoración</b>	CMA_613678	<b>Marca - Modelo</b>	HYUNDAI TUCSON HYBRID (J) 5P (20-24)		
<b>Fecha Alta</b>	18/03/2026 13:54:51	<b>CUM</b>	HY01705	<b>Origen</b>	VinQuery
<b>F.Cálculo/Modif.</b>	18/03/2026 14:04:30	<b>Matrícula</b>	5311-MMX		
<b>Código Usuario</b>	CLAIMS MANAGEMENT ADMINISTRATOR, S.L. - USUCAMPA - GTESTIMATE	<b>VIN</b>	TMAJE812DPJ201623		



20260314\_104905.jpg