

# INFORME CONTROL VEHÍCULO



15 de abril de 2026

Nº Expediente: 3426369435

Nº Revision: WTWS\_617012

Página: 1 de 1

DATOS DEL VEHÍCULO			
MATRÍCULA:	5183-MLW	Nº CHASIS:	W0V7D9ED0P4321208
KILOMETROS:	45759	MARCA:	OPEL
F. PERITACIÓN:	13/04/2026	MODELO:	CROSSLAND 1.2 81KW (110CV) EDITION
Seguro:	SI		

DATOS DE LA INSTALACIÓN			
INSTALACIÓN:	CAMPA CEVA MEJORADA PROFESIONAL	FECHA DE ENTRADA:	13/04/2026
DIRECCIÓN:	Antigua carretera de san Fernando, km	PERSONA CONTACTO:	WTWS_3337
LOCALIDAD:	MEJORADA DEL CAMPO	TELEFONO/E-MAIL:	-

VERIFICACIÓN DE ELEMENTOS					
Nº LLAVES:	1	KIT ANTIPINCHAZOS:	SI	RUEDA REPUESTO:	NO
LIBRO MANTENIMIENTO:	NO	Navegador GPS:	NO TIENE		
Neumático RunFlat:	NO	Vehículo eléctrico híbrido:	NO	Falta Cable carga Rápida:	NO
Falta Cable 220/230:	NO	Neumático Invierno:	NO		

PERSONALIZACIÓN DEL VEHÍCULO
I VEHÍCULO SIN PERSONALIZACIÓN

RESUMEN DE LA VALORACIÓN PERICIAL	
Concepto	Importe
Daños Generales	54,53 €
Daños Interiores	84,71 €
<b>Total Valoración</b>	<b>139,24 €</b>

VALORACIÓN ELEMENTOS DE INTERIOR						
Referencia	Código	Descripción	Unidades	Precio Unidad	Descuento	Importe Total
V-16	2602120000	Baliza - Baliza V-16	1,00	35,00	10,50	24,50
9844398080	99700	Compresor aire	1,00	57,29	17,19	40,10
9844397880	99750	Fluido reparación neumáticos	1,00	28,73	8,62	20,11

OBSERVACIONES
1- Sin testigo fallo motor en cuadro. 2- Falta kit antipinchazos.

<b>Nº Valoración</b>	CMA_617012	<b>Marca - Modelo</b>	OPEL CROSSLAND (7) (20-24)		
<b>Fecha Alta</b>	15/04/2026 15:55:24	<b>CUM</b>	OP04402	<b>Origen</b>	VinQuery
<b>F.Cálculo/Modif.</b>	15/04/2026 16:04:42	<b>Matrícula</b>	5183-MLW		
<b>Código Usuario</b>	CLAIMS MANAGEMENT ADMINISTRATOR, S.L. - USUCAMPA - GTESTIMATE	<b>VIN</b>	W0V7D9ED0P4321208		

### Atributos de la Valoración

Estado	Abierta	Referencia	WTWS_617012
--------	---------	------------	-------------

### Atributos vehículo

Código color de fabricante	EWP
Kilómetros	45.759

### Equipamiento

#### Manual

NEUMATICOS KIT INFLADO NEUMATICOS - DLV02

#### VIN Query

SUSPENSION LEY 2 - DYJ09	SUSPENSION ESTANDAR - DSE01
NEUMATICOS 195/60 R 16 89H - DPLGG	FRENOS DISCOS DE FRENO DL 283X26 MM - DOY03
DIRECCION CONTROL DE ESTABILIDAD BOSCH 9.3 - DVX21	DIRECCION CONTROL DE ESTABILIDAD - DUF01
INYECCION MULTIPUNTO 1199CC 81KW (110) - EB2ADT EU64	GENERAL BASE MOTOR EB2ADT - DXQAS
GENERAL INYECCION EB2ADT UE64 1.2L - B0FL5	GENERAL MOTOR TIPO EB - DGY34
COMBUSTIBLE MOTOR GASOLINA - DDI01	REFRIGERACION FRONTAL DELANTERO DESPLAZADO HACIA DELANTE - DA701
EQUIPO MECANICO CLIMA FRIO - DCK02	EQUIPO MECANICO DEPOSITO COMBUSTIBLE 47 L - DNO22
EQUIPO MECANICO S/BOMBA VACIO ELECTRICA - DQQ00	EQUIPO MECANICO S/PRECALENTAMIENTO AIRE ADMISION - DNS00
EQUIPO MECANICO GASOLINA CALIDAD A/B/E/E - DCD07	EQUIPO MECANICO S/SISTEMA ANTICONFUSION COMBUSTIBLE - DIJ05
EQUIPO MECANICO FILTRO GASOIL S/SENSOR AGUA - DBP00	EQUIPO MECANICO MOTOR DE ARRANQUE CLASE STTD - DDG11
EQUIPO ELECTRICO BATERIA 70 AH 760A L3 EN EFBC - DBK61	EQUIPO ELECTRICO ALTERNADOR CLASE 12 UHEA - DAE37
EQUIPO ELECTRICO SISTEMA STOP & START - DYC03	EQUIPO ELECTRICO BATERIA C/INDICADOR CAPACIDAD - DOZ01
ANTIPOLUCION NORMA 6.4 - DUW52	ANTIPOLUCION NORMA EU6.4 - DDC38
ANTIPOLUCION FILTRO DE PARTICULAS - DUW01	ANTIPOLUCION FILTRO COMBUSTIBLE EN DEPOSITO - DXF02
GENERAL INYECCION TURBO C/INTERCOOLER DIRECTO - DAZ18	CLIMATIZACIÓN FREON R1234YF - DLN03
CLIMATIZACIÓN S/SISTEMA CALEFACCION RAPIDA - DRI00	CLIMATIZACIÓN AIRE ACONDICIONADO - DRE01
AUDIO/MULTIMEDIA SISTEMA MANOS LIBRES - DDO01	POSICION DEL VOLANTE VEHICULO CON VOLANTE A LA IZQUIERDA - DCX01
PROGRAMA DE VENTAS COMPONENTES ESPECIFICOS DE EUROPA - DA401	TIPO SELECTOR CVM6 VEL TIPO STT - B0G0K
MANUAL 6 VELOCIDADES MB6 - DVQ58	GENERAL MB6DW - DBMDD
ACABADO TECNICO ALTO BASE - B0E0L	ADAS S/SISTEMA ASISTENCIA VISUAL - DQK00
ADAS REGULADOR Y LIMITADOR VEL - DRG03	ADAS SIST APARCAM DL/TR C/CAMARA - DUB07
ADAS S/ASISTENTE ANGULO MUERTO - DAO00	ADAS SIN FRENADA DE EMERGENCIA ASISTIDA - DD400
SUSPENSION BARRA ESTABILIZADORA DL 22MM - DDH38	DIFERENCIAL PAR PUENTE 17 X 73 - DCWAH
GENERALES OPEL - DZZ01	GENERALES REJILLA DL CON OBTURADOR PILOTADO - DOB16
EMBELLECEDORES S/EMBELLECEDOR PARAGOLPES - DUX00	EMBELLECEDORES S/PROTECTORES LATERALES - DED00
EMBELLECEDORES CEJILLAS VENTANILLAS NEGRAS - DGV05	CRISTALES SENSOR LLUVIA - DNB08
CRISTALES 2ª VENTANA 2022/ANTES 2ª VENTANA 2024 - FR711	CRISTALES 3ª VENTANA 2022/ANTES 3ª VENTANA 2024 - FR811
CRISTALES 1ª VENTANA 2022/ANTES 1ª VENTANA 2024 - FW411	CRISTALES LUNAS LAT Y TR TINTADAS - DVD02
CRISTALES PARABRISAS ESTANDAR - DLW01	ACCESORIOS S/ENGANCHE REMOLQUE - DAQ00
FECHA FABRICACIÓN 17/11/2023	PLANTA DE MONTAJE VB
Nº PR 17175	LUCES ENCENDIDO Y CONMUTACION AUTOMATICO LUCES - DYQ02
INSTRUMENTACION CONSOLA CUADRO INSTR CUENTA KM - DCP01	INSTRUMENTACION CONSOLA S/DISPLAY EN SALPICADERO - DYB00
INSTRUMENTACION CONSOLA CUADRO INSTRUMENTOS LCD TEXTO - DGMAF	ACCESORIOS PARASOLES S/LUZ - DMG03
ACCESORIOS ILUMINACION INT DL/TR S/LECTOR DE MAPAS - DFC48	ACCESORIOS SIN SISTEMA ARRANQUE SIN LLAVE - DYD00
ACCESORIOS S/ALARMA - DAB00	VOLANTE Y MANDOS MANDOS DE RADIO EN VOLANTE - DHG06

<b>Nº Valoración</b>	CMA_617012	<b>Marca - Modelo</b>	OPEL CROSSLAND (7) (20-24)		
<b>Fecha Alta</b>	15/04/2026 15:55:24	<b>CUM</b>	OP04402	<b>Origen</b>	VinQuery
<b>F.Cálculo/Modif.</b>	15/04/2026 16:04:42	<b>Matrícula</b>	5183-MLW		
<b>Código Usuario</b>	CLAIMS MANAGEMENT ADMINISTRATOR, S.L. - USUCAMPA - GTESTIMATE	<b>VIN</b>	W0V7D9ED0P4321208		

TECHO S/BARRAS PORTAEQUIPAJES - DPQ00	LUCES FAROS CIRCULACION DERECHA - DFT02
TECHO TECHO COLOR CARROCERIA - DJD02	TECHO S/TECHO PANORAMICO - DOK00
RETROVISORES EXT ELECTRICO/ABATIBLE MANUAL - DHU03	LUCES S/FARO ANTINEBLA - DPR00
LUCES FAROS ECO-LED - DLA10	LUCES INTERMITENTES HALOGENOS - DQL01
AUDIO/MULTIMEDIA RECEPTOR RADIO BYOM GM DIGITAL - DRCBN	AUDIO/MULTIMEDIA S/AMPLIFICADOR - DUN00
AUDIO/MULTIMEDIA S/SIST LLAMADA EMERGENCIA - DYR00	AUDIO/MULTIMEDIA TELEFONO S/CARGA INALAMBRICA - DE300
AUDIO/MULTIMEDIA TOMA USB - DES03	AUDIO/MULTIMEDIA SISTEMA SONIDO 4 ALTAVOCES DL Y 2 TR - DHB11
AUDIO/MULTIMEDIA C/TOMA USB - DYM01	ASIENTOS ACOMPAÑANTE C/REGULACION MANUAL - DIQ01
ASIENTOS CONDUCTOR C/REGULACION MANUAL - DIP01	ASIENTOS DL S/CALEFACCION - DNA00
ASIENTOS 2ª FILA PARTIDO Y ABATIBLE - DAL04	TAPICERIA/LINEA INT TAPICERIA TEJIDO PEANUT CROSSLAND ""R5 - B0PR5
VOLANTE Y MANDOS VOLANTE DE CUERO - DVH04	INSTRUMENTACION PUERTAS ELEV ELEC DL/TR SECUENCIALES - DLE05
INSTRUMENTACION PUERTAS CIERRE CENTRALIZADO PARCIAL + TRAMPILLA - DVB06	INSTRUMENTACION PUERTAS BLOQUEO MANUAL DE PUERTAS TR - DCO01
SEGURIDAD RETROVISOR INTERIOR ANTIDESLUMBRANTE - DRL05	

### Automático

TODO TERRENO CROSS OVER - B0DSY  
ESPAÑA ESPAÑA

INTERVALOS SERVICIO INSPECCION KILOMETROS

### Piezas

	Código	Descripción	Uds.	Precio(€)	I/D	I/D%	Total(€)
🚩	V-16	Baliza - Baliza V-16	1,00	35,00			35,00
	9844398080	Compresor aire	1,00	57,29			57,29
	9844397880	Fluido reparación neumáticos	1,00	28,73			28,73

### Mano de obra

	Código	Descripción	Uds.	Precio(€)	I/D	I/D%	Total(€)
T1 🕒	0800000N	Sustituir Fluido reparación neumáticos	0,10 h	25,00			2,50
T1 🕒	8060960	Sustituir Compresor aire	0,10 h	25,00			2,50
T2 🕒	GtTV-16	Sustituir Baliza	0,00 h	25,00			0,00

### Pintura

	Código	Descripción	Uds.	Precio(€)	I/D	I/D%	Total(€)
👤	PLASTICO GtP7565R	Manilla exterior puerta dl dr Reparación (S=0) (L=0) Color Carrocería Completo					

Nº Valoración	CMA_617012	Marca - Modelo	OPEL CROSSLAND (7) (20-24)		
Fecha Alta	15/04/2026 15:55:24	CUM	OP04402	Origen	VinQuery
F.Cálculo/Modif.	15/04/2026 16:04:42	Matrícula	5183-MLW		
Código Usuario	CLAIMS MANAGEMENT ADMINISTRATOR, S.L. - USUCAMPA - GTESTIMATE	VIN	W0V7D9ED0P4321208		

## Resumen

Piezas		Mano de obra		Pintura	
Fecha tarifa	01/04/2026	Total I/D MO	0,00 €	Total I/D MO Pintura	0,00 €
Total I/D Piezas	0,00 €	Subtotal Importe MO	0,00 €	Subtotal Importe MO	0,00 €
Subtotal	121,02 €	Subtotal Horas MO	5,00 €	Subtotal Horas MO	32,50 €
Pequeño Material (0,00%)	0,00 €	Total sin descuentos (0,20 h)	5,00 €	Subtotal M.O. (1,30 h)	32,50 €
Material anticorrosivo	0,00 €	Descuento sobre total MO (0,00%)	0,00 €	Descuento sobre MO (0,00%)	0,00 €
Material pintado de bajos	0,00 €	Total	5,00 €	Total mano de obra	32,50 €
Coste envío recambios	0,00 €			Total I/D Material Pintura	0,00 €
Total sin descuentos	121,02 €			Subtotal material	17,03 €
Dto. sobre total piezas (30,00%)	36,31 €			Dto. sobre material (0,00%)	0,00 €
Total	84,71 €			Total del material	17,03 €
				Total sin descuentos	49,53 €
				Descuento sobre total Pintura (0,00%)	0,00 €
				Total	49,53 €

Sistema de pintura: Centro Zaragoza  
Tipo de pintura: Bicapa

Nº colores 1

Total					
Fijo franquicia	0,00 €	Total piezas	84,71 €	Dto. sobre el total (0,00%)	0,00 €
Porcentaje franquicia	0,00%	Total mano de obra	5,00 €	Total Tasas reciclado residuos	0,00 €
Val. max. franquicia	0,00 €	Total pintura	49,53 €	Base del impuesto	139,24 €
Val. min. franquicia	0,00 €	SubTotal	139,24 €	IVA (21%)	29,24 €
Total Franquicia	0,00 €	Total Varios	0,00 €	Total sin franquicia	168,48 €
				Total	168,48 €

Sistema de pintura Centro Zaragoza. Coste de materiales basado en los distintos precios comunicados por los fabricantes, estando sujeto a negociación y acuerdo particular.

NOTAS  Manual  No Actualizada  Sin Precio  Documentado por GT Motive  Pieza pre pintada  
± Aproximada | Incluida NI No Incluida C Condicionada por + Lanzada por - Solapada por

## Reportaje Fotográfico

<b>Nº Valoración</b>	CMA_617012	<b>Marca - Modelo</b>	OPEL CROSSLAND (7) (20-24)		
<b>Fecha Alta</b>	15/04/2026 15:55:24	<b>CUM</b>	OP04402	<b>Origen</b>	VinQuery
<b>F.Cálculo/Modif.</b>	15/04/2026 16:04:42	<b>Matrícula</b>	5183-MLW		
<b>Código Usuario</b>	CLAIMS MANAGEMENT ADMINISTRATOR, S.L. - USUCAMPA - GTESTIMATE	<b>VIN</b>	W0V7D9ED0P4321208		

### Equipamiento

#### Manual

NEUMATICOS KIT INFLADO NEUMATICOS - DLV02

#### VIN Query

SUSPENSION LEY 2 - DYJ09	SUSPENSION ESTANDAR - DSE01
NEUMATICOS 195/60 R 16 89H - DPLGG	FRENOS DISCOS DE FRENO DL 283X26 MM - DOY03
DIRECCION CONTROL DE ESTABILIDAD BOSCH 9.3 - DVX21	DIRECCION CONTROL DE ESTABILIDAD - DUF01
INYECCION MULTIPUNTO 1199CC 81KW (110) - EB2ADT EU64	GENERAL BASE MOTOR EB2ADT - DXQAS
GENERAL INYECCION EB2ADT UE64 1.2L - B0FL5	GENERAL MOTOR TIPO EB - DGY34
COMBUSTIBLE MOTOR GASOLINA - DDI01	REFRIGERACION FRONTAL DELANTERO DESPLAZADO HACIA DELANTE - DA701
EQUIPO MECANICO CLIMA FRIJO - DCK02	EQUIPO MECANICO DEPOSITO COMBUSTIBLE 47 L - DNO22
EQUIPO MECANICO S/BOMBA VACIO ELECTRICA - DQQ00	EQUIPO MECANICO S/PRECALENTAMIENTO AIRE ADMISION - DNS00
EQUIPO MECANICO GASOLINA CALIDAD A/B/E/E - DCD07	EQUIPO MECANICO S/SISTEMA ANTICONFUSION COMBUSTIBLE - DIJ05
EQUIPO MECANICO FILTRO GASOIL S/SENSOR AGUA - DBP00	EQUIPO MECANICO MOTOR DE ARRANQUE CLASE STTD - DDG11
EQUIPO ELECTRICO BATERIA 70 AH 760A L3 EN EFBC - DBK61	EQUIPO ELECTRICO ALTERNADOR CLASE 12 UHEA - DAE37
EQUIPO ELECTRICO SISTEMA STOP & START - DYC03	EQUIPO ELECTRICO BATERIA C/INDICADOR CAPACIDAD - DOZ01
ANTIPOLUCION NORMA 6.4 - DUV52	ANTIPOLUCION NORMA EU6.4 - DDC38
ANTIPOLUCION FILTRO DE PARTICULAS - DUW01	ANTIPOLUCION FILTRO COMBUSTIBLE EN DEPOSITO - DXF02
GENERAL INYECCION TURBO C/INTERCOOLER DIRECTO - DAZ18	CLIMATIZACIÓN FREON R1234YF - DLN03
CLIMATIZACIÓN S/SISTEMA CALEFACCION RAPIDA - DRI00	CLIMATIZACIÓN AIRE ACONDICIONADO - DRE01
AUDIO/MULTIMEDIA SISTEMA MANOS LIBRES - DDO01	POSICION DEL VOLANTE VEHICULO CON VOLANTE A LA IZQUIERDA - DCX01
PROGRAMA DE VENTAS COMPONENTES ESPECIFICOS DE EUROPA - DA401	TIPO SELECTOR CVM6 VEL TIPO STT - B0G0K
MANUAL 6 VELOCIDADES MB6 - DVQ58	GENERAL MB6DW - DBMDD
ADAS SIST APARCAM DL/TR C/CAMARA - DUB07	ACABADO TECNICO ALTO BASE - B0E0L
ADAS S/SISTEMA ASISTENCIA VISUAL - DQK00	ADAS REGULADOR Y LIMITADOR VEL - DRG03
ADAS S/ASISTENTE ANGULO MUERTO - DAO00	ADAS SIN FRENADA DE EMERGENCIA ASISTIDA - DD400
SUSPENSION BARRA ESTABILIZADORA DL 22MM - DDH38	DIFERENCIAL PAR PUENTE 17 X 73 - DCWAH
EMBELLECEDORES S/PROTECTORES LATERALES - DED00	GENERALES OPEL - DZZ01
GENERALES REJILLA DL CON OBTURADOR PILOTADO - DOB16	EMBELLECEDORES S/EMBELLECEDOR PARAGOLPES - DUX00
EMBELLECEDORES CEJILLAS VENTANILLAS NEGRAS - DGV05	CRISTALES SENSOR LLUVIA - DNB08
CRISTALES 2ª VENTANA 2022/ANTES 2ª VENTANA 2024 - FR711	CRISTALES 3ª VENTANA 2022/ANTES 3ª VENTANA 2024 - FR811
CRISTALES 1ª VENTANA 2022/ANTES 1ª VENTANA 2024 - FW411	CRISTALES LUNAS LAT Y TR TINTADAS - DVD02
CRISTALES PARABRISAS ESTANDAR - DLW01	ACCESORIOS S/ENGANCHE REMOLQUE - DAQ00
FECHA FABRICACIÓN 17/11/2023	PLANTA DE MONTAJE VB
Nº PR 17175	LUCES ENCENDIDO Y CONMUTACION AUTOMATICO LUCES - DYQ02
ACCESORIOS PARASOLES S/LUZ - DMG03	INSTRUMENTACION CONSOLA CUADRO INSTR CUENTA KM - DCP01
INSTRUMENTACION CONSOLA S/DISPLAY EN SALPICADERO - DYB00	INSTRUMENTACION CONSOLA CUADRO INSTRUMENTOS LCD TEXTO - DGMAF
ACCESORIOS ILUMINACION INT DL/TR S/LECTOR DE MAPAS - DFC48	ACCESORIOS SIN SISTEMA ARRANQUE SIN LLAVE - DYD00
ACCESORIOS S/ALARMA - DAB00	VOLANTE Y MANDOS MANDOS DE RADIO EN VOLANTE - DHG06
TECHO S/BARRAS PORTAEQUIPAJES - DPQ00	LUCES FAROS CIRCULACION DERECHA - DFT02
TECHO TECHO COLOR CARROCERIA - DJD02	TECHO S/TECHO PANORAMICO - DOK00
RETROVISORES EXT ELECTRICO/ABATIBLE MANUAL - DHU03	LUCES S/FARO ANTINEBLA - DPR00
LUCES FAROS ECO-LED - DLA10	LUCES INTERMITENTES HALOGENOS - DQL01
AUDIO/MULTIMEDIA TELEFONO S/CARGA INALAMBRICA - DE300	AUDIO/MULTIMEDIA RECEPTOR RADIO BYOM GM DIGITAL - DRCBN
AUDIO/MULTIMEDIA S/AMPLIFICADOR - DUN00	AUDIO/MULTIMEDIA S/SIST LLAMADA EMERGENCIA - DYR00
AUDIO/MULTIMEDIA TOMA USB - DES03	AUDIO/MULTIMEDIA SISTEMA SONIDO 4 ALTAVOCES DL Y 2 TR - DHB11

## Reportaje Fotográfico

<b>Nº Valoración</b>	CMA_617012	<b>Marca - Modelo</b>	OPEL CROSSLAND (7) (20-24)		
<b>Fecha Alta</b>	15/04/2026 15:55:24	<b>CUM</b>	OP04402	<b>Origen</b>	VinQuery
<b>F.Cálculo/Modif.</b>	15/04/2026 16:04:42	<b>Matrícula</b>	5183-MLW		
<b>Código Usuario</b>	CLAIMS MANAGEMENT ADMINISTRATOR, S.L. - USUCAMPA - GTESTIMATE	<b>VIN</b>	W0V7D9ED0P4321208		

AUDIO/MULTIMEDIA C/TOMA USB - DYM01  
 ASIENTOS CONDUCTOR C/REGULACION MANUAL - DIP01  
 ASIENTOS 2ª FILA PARTIDO Y ABATIBLE - DAL04  
 VOLANTE Y MANDOS VOLANTE DE CUERO - DVH04  
 INSTRUMENTACION PUERTAS CIERRE CENTRALIZADO PARCIAL + TRAMPILLA - DVB06  
 SEGURIDAD RETROVISOR INTERIOR ANTIDESLUMBRANTE - DRL05

ASIENTOS ACOMPAÑANTE C/REGULACION MANUAL - DIQ01  
 ASIENTOS DL S/CALEFACCION - DNA00  
 TAPICERIA/LINEA INT TAPICERIA TEJIDO PEANUT CROSSLAND ""R5 - B0PR5  
 INSTRUMENTACION PUERTAS ELEV ELEC DL/TR SECUENCIALES - DLE05  
 INSTRUMENTACION PUERTAS BLOQUEO MANUAL DE PUERTAS TR - DCO01

### Automático

TODO TERRENO CROSS OVER - B0DSY  
 ESPAÑA ESPAÑA

INTERVALOS SERVICIO INSPECCION KILOMETROS



20260413\_113438.jpg



20260413\_113508.jpg

## Reportaje Fotográfico

<b>Nº Valoración</b>	CMA_617012	<b>Marca - Modelo</b>	OPEL CROSSLAND (7) (20-24)		
<b>Fecha Alta</b>	15/04/2026 15:55:24	<b>CUM</b>	OP04402	<b>Origen</b>	VinQuery
<b>F.Cálculo/Modif.</b>	15/04/2026 16:04:42	<b>Matrícula</b>	5183-MLW		
<b>Código Usuario</b>	CLAIMS MANAGEMENT ADMINISTRATOR, S.L. - USUCAMPA - GTESTIMATE	<b>VIN</b>	W0V7D9ED0P4321208		



20260413\_113359.jpg



20260413\_113431.jpg



20260413\_113420.jpg



20260413\_113422.jpg

## Reportaje Fotográfico

<b>Nº Valoración</b>	CMA_617012	<b>Marca - Modelo</b>	OPEL CROSSLAND (7) (20-24)		
<b>Fecha Alta</b>	15/04/2026 15:55:24	<b>CUM</b>	OP04402	<b>Origen</b>	VinQuery
<b>F.Cálculo/Modif.</b>	15/04/2026 16:04:42	<b>Matrícula</b>	5183-MLW		
<b>Código Usuario</b>	CLAIMS MANAGEMENT ADMINISTRATOR, S.L. - USUCAMPA - GTESTIMATE	<b>VIN</b>	W0V7D9ED0P4321208		



20260413\_113500.jpg



20260413\_113445.jpg



20260413\_113339.jpg



20260413\_113433.jpg

## Reportaje Fotográfico

<b>Nº Valoración</b>	CMA_617012	<b>Marca - Modelo</b>	OPEL CROSSLAND (7) (20-24)		
<b>Fecha Alta</b>	15/04/2026 15:55:24	<b>CUM</b>	OP04402	<b>Origen</b>	VinQuery
<b>F.Cálculo/Modif.</b>	15/04/2026 16:04:42	<b>Matrícula</b>	5183-MLW		
<b>Código Usuario</b>	CLAIMS MANAGEMENT ADMINISTRATOR, S.L. - USUCAMPA - GTESTIMATE	<b>VIN</b>	W0V7D9ED0P4321208		



20260413\_113349.jpg



20260413\_113347.jpg



20260413\_113335.jpg

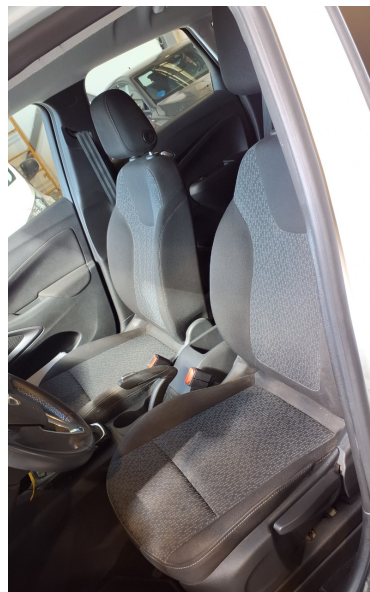

20260413\_113435.jpg

## Reportaje Fotográfico

<b>Nº Valoración</b>	CMA_617012	<b>Marca - Modelo</b>	OPEL CROSSLAND (7) (20-24)		
<b>Fecha Alta</b>	15/04/2026 15:55:24	<b>CUM</b>	OP04402	<b>Origen</b>	VinQuery
<b>F.Cálculo/Modif.</b>	15/04/2026 16:04:42	<b>Matrícula</b>	5183-MLW		
<b>Código Usuario</b>	CLAIMS MANAGEMENT ADMINISTRATOR, S.L. - USUCAMPA - GTESTIMATE	<b>VIN</b>	W0V7D9ED0P4321208		



20260413\_113441.jpg



20260413\_113341.jpg



20260413\_113505.jpg



20260413\_113425.jpg

## Reportaje Fotográfico

<b>Nº Valoración</b>	CMA_617012	<b>Marca - Modelo</b>	OPEL CROSSLAND (7) (20-24)		
<b>Fecha Alta</b>	15/04/2026 15:55:24	<b>CUM</b>	OP04402	<b>Origen</b>	VinQuery
<b>F.Cálculo/Modif.</b>	15/04/2026 16:04:42	<b>Matrícula</b>	5183-MLW		
<b>Código Usuario</b>	CLAIMS MANAGEMENT ADMINISTRATOR, S.L. - USUCAMPA - GTESTIMATE	<b>VIN</b>	W0V7D9ED0P4321208		



20260413\_113402.jpg

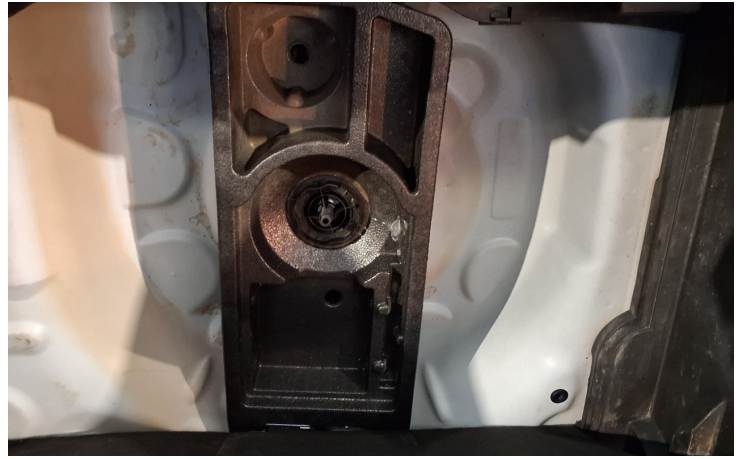

20260413\_113411.jpg



20260413\_113351.jpg



20260413\_113451.jpg

## Reportaje Fotográfico

<b>Nº Valoración</b>	CMA_617012	<b>Marca - Modelo</b>	OPEL CROSSLAND (7) (20-24)		
<b>Fecha Alta</b>	15/04/2026 15:55:24	<b>CUM</b>	OP04402	<b>Origen</b>	VinQuery
<b>F.Cálculo/Modif.</b>	15/04/2026 16:04:42	<b>Matrícula</b>	5183-MLW		
<b>Código Usuario</b>	CLAIMS MANAGEMENT ADMINISTRATOR, S.L. - USUCAMPA - GTESTIMATE	<b>VIN</b>	W0V7D9ED0P4321208		



20260413\_113325.jpg



20260413\_113303.jpg



20260413\_113313.jpg



20260413\_113251.jpg

## Reportaje Fotográfico

<b>Nº Valoración</b>	CMA_617012	<b>Marca - Modelo</b>	OPEL CROSSLAND (7) (20-24)		
<b>Fecha Alta</b>	15/04/2026 15:55:24	<b>CUM</b>	OP04402	<b>Origen</b>	VinQuery
<b>F.Cálculo/Modif.</b>	15/04/2026 16:04:42	<b>Matrícula</b>	5183-MLW		
<b>Código Usuario</b>	CLAIMS MANAGEMENT ADMINISTRATOR, S.L. - USUCAMPA - GTESTIMATE	<b>VIN</b>	W0V7D9ED0P4321208		



20260413\_113308.jpg



20260413\_113322.jpg



20260413\_113241.jpg



20260413\_113257.jpg

## Reportaje Fotográfico

<b>Nº Valoración</b>	CMA_617012	<b>Marca - Modelo</b>	OPEL CROSSLAND (7) (20-24)		
<b>Fecha Alta</b>	15/04/2026 15:55:24	<b>CUM</b>	OP04402	<b>Origen</b>	VinQuery
<b>F.Cálculo/Modif.</b>	15/04/2026 16:04:42	<b>Matrícula</b>	5183-MLW		
<b>Código Usuario</b>	CLAIMS MANAGEMENT ADMINISTRATOR, S.L. - USUCAMPA - GTESTIMATE	<b>VIN</b>	W0V7D9ED0P4321208		



20260413\_113317.jpg



20260413\_113245.jpg

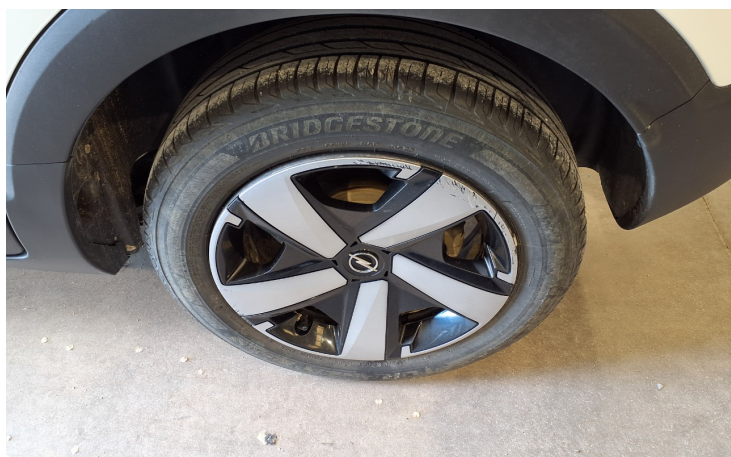

20260413\_113259.jpg



20260413\_113253.jpg

## Reportaje Fotográfico

<b>Nº Valoración</b>	CMA_617012	<b>Marca - Modelo</b>	OPEL CROSSLAND (7) (20-24)		
<b>Fecha Alta</b>	15/04/2026 15:55:24	<b>CUM</b>	OP04402	<b>Origen</b>	VinQuery
<b>F.Cálculo/Modif.</b>	15/04/2026 16:04:42	<b>Matrícula</b>	5183-MLW		
<b>Código Usuario</b>	CLAIMS MANAGEMENT ADMINISTRATOR, S.L. - USUCAMPA - GTESTIMATE	<b>VIN</b>	W0V7D9ED0P4321208		



20260413\_113237.jpg



20260413\_113249.jpg



20260413\_113311.jpg