



# Zustandsbericht

- Protokoll der Fahrzeugbewertung -

Berichts-Nr: 9286440  
vom: 23.10.2025

## » Übersicht

**Auftrags-Nr:** 1002145578  
**Besichtigt am:** 23.10.2025 16:38  
**Berichts-Nr:** 9286440  
**FIN:** WAUZZZF24NN065936



Fahrzeugansicht - diagonal  
vorne links

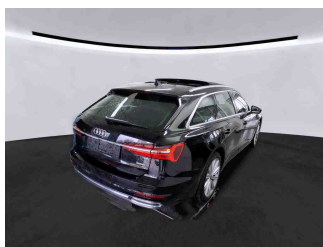

Fahrzeugansicht - diagonal  
hinten rechts



Innenraum - Cockpit mit  
Laufleistung



# Zustandsbericht

- Protokoll der Fahrzeugbewertung -

Berichts-Nr: 9286440  
vom: 23.10.2025

## » Fahrzeugdaten

<b>Fahrzeugkategorie:</b>	Personenkraftwagen
<b>Fahrzeugart:</b>	Kombi
<b>Hersteller:</b>	Audi
<b>Modell:</b>	A6
<b>HSN / TSN:</b>	0588 / BSU
<b>Erstzulassungsdatum:</b>	19.12.2022
<b>Laufleistung:</b>	100.270 km
<b>Nachweis Kilometerstand:</b>	
<b>Farbe:</b>	Mythoschwarz Metallic
<b>Farbe Dach:</b>	Mythoschwarz Metallic
<b>Antriebsart:</b>	Allrad
<b>Motorisierung/Kraftstoff:</b>	Diesel
<b>Hubraum:</b>	3.000 ccm
<b>Leistung:</b>	210 kW (286 PS)
<b>Fahrzeuglänge:</b>	
<b>Fahrzeughöhe:</b>	
<b>Fahrzeugbreite:</b>	
<b>Zulässiges Gesamtgewicht:</b>	
<b>Radstand:</b>	
<b>Anzahl Achsen:</b>	2
<b>Zylinder:</b>	6
<b>Schadstoffklasse:</b>	Euro 6
<b>Anzahl Türen:</b>	4
<b>Anzahl Sitze:</b>	5
<b>Getriebe:</b>	Automatik 8-Gang
<b>Polsterart:</b>	Leder
<b>Interieurfarbe:</b>	schwarz-schwarz/schwarz-schwarz/schwarz/mondsilber
<b>Anzahl vorhandene Schlüssel:</b>	2

## » Dokumente & Wartung

<b>Nächste HU:</b>	10.2025
<b>Zulassungsbescheinigung (ZBT1 Original) vorhanden:</b>	Ja
<b>Zulassungsbescheinigung entgegengenommen:</b>	Ja
<b>Kennzeichen entgegengenommen:</b>	Keine
<b>Wartungsheft:</b>	Digital
<b>Wartungsnachweis:</b>	Vollständig
<b>Datum der letzten Wartung:</b>	21.05.2025
<b>Km-Stand bei letzter Wartung:</b>	92.052 km
<b>Restlauf bis Service:</b>	10.100 KM



# Zustandsbericht

Berichts-Nr: 9286440  
vom: 23.10.2025

- Protokoll der Fahrzeugbewertung -

## » Fahrzeugausstattung

48 Volt Bordnetz	Dachhimmel in Stoff schwarz
4-Wege-Lendenwirbelstütze für die Vordersitze	Dachreling in Aluminium
4-Zonen-Komfortklimaautomatik	Datenmodul Europa
6 Zyl.Dieselmotor 3,0L Aggr. 059.P	Dekoreinlagen Aluminium Fragment
6-Zyl.Turbodieselmotor 3,0 L/210 KW V6, TDI Common-Rail Grundmotor ist: T7V/T2P	Dieselmotor
Abgaskonzept, EU6 AP	Digitaler Radioempfang
Ablagepaket	Doppelton-Signalhorn
Abwahl Audi phone box	Einbauteile f.6 Zyl.Motor
Abwicklung Serie	Einparkhilfe plus mit Umgebungsanzeige
Adaptive Scheibenwischer mit integrierten Waschdüsen	Einstiegsleisten mit Aluminiumeinlegern vorne und hinten
Adaptiver Fahrassistent mit Notfallassistent	Elektrische Luftzusatzheizung
Adaptiver Geschwindigkeitsassistent mit Geschwindigkeitsbegrenzer, Effizienz-, Ausweich- und Abbiegeassistent	Entfall Modellbezeichnung und Leistungs-/Technologie- Schriftzug
AdBlue-Tank mit erhöhtem Füllvolumen	Erhö.h. der Serienkraftstoffertbefüllung
Airbag für Fahrer und Beifahrer mit Beifahrer-Airbag- Deaktivierung	Fahrzeuge ohne besonderen Produktaufwer- tungsmaßnahmen
Ambiente-Lichtpaket plus	Fahrzeugklassen-Differenzierung-4K0/4KA-
Assistenzpaket Tour	Federung Standard
Audi AG	Fernlichtassistent
Audi connect Navigation & Infotainment	Fertigungsablauf Standard
Audi connect Notruf & Service mit Audi connect Remote & Control	Folienbeklebung
Audi drive select	Frontscheibe in Wärmeschutzverglasung
Audi music interface	Fußgängerschutzmaßnahmen erweitert
Audi pre sense front	Fußhebelwerk "Standard"
Audi pre sense rear	Fußmatten vorn und hinten
Audi Smartphone Interface	Gepäckraumklappe elektrisch öffnend und schließend
Audi Soundsystem	Geschwindigkeitsbegrenzungsanlage
Audi virtual cockpit plus	Gewichtsbereich 10 nur Einbausteuerung keine Bedarfsprognose
Aufkleber/Schilder, englisch-deutsch	Gewichtsklasse Vorderachse Gewichtsbereich 13
Außenspiegel elektrisch einstell-, beheiz- und anklappbar, beidseitig automatisch abblendend, mit Memoryfunkt.	Glanzpaket
Außenspiegel links, asphärisch	Head-up-Display
Außenspiegel rechts, asphärisch	Heckblende (ECE)
Außenspiegelgehäuse in Wagenfarbe	Heckscheibe, hintere Tür- und Seitenscheiben in Klarglas
Batterie 380A (68Ah)	Heckspoiler
Bauteilesatz ohne länderspezifische Bauvorschrift	Innenspiegel automatisch abblendend, rahmenlos
Bedientasten schwarz glänzend mit haptischem Feedback und Aluminiumoptik Interieur	Instrumenteneinsatz, Anzeige in KM/H
Betriebserlaubnis Nachtrag	Instrumententafel und Türverkleidung einteilig-einfarbig
Bluetooth-Schnittstelle	Kältemittel R1234yf
Bordliteratur in Deutsch	Kamerabasierte Verkehrszeichenerkennung
Bordwerkzeug	Kein Selbstabholer
Businesspaket	Kein Sonderfahrzeug, Standard-Ausführung
	Keine Aktionsausführung



# Zustandsbericht

Berichts-Nr: 9286440  
vom: 23.10.2025

- Protokoll der Fahrzeugbewertung -

Kennzeichenträger vorn	Ohne kombinierte Längs- und Querführung
Kindersicherheits-Paket	Ohne Kompensator
Kindersitzbefestigung ISOFIX für den Beifahrersitz	Ohne Ladedose
Kindersitzbefestigung ISOFIX und Top Tether für die äußeren Fondsitze	Ohne Ladekabel Mode 3 für öffentliches Laden (AC)
Komfortmittellarmlehne vorn	Ohne Lederteilumfang
Komfortschlüssel mit sensorgesteuerter Gepäckraumverriegelung	Ohne Luftqualität-Paket
Komfortschlüssel mit sensorgesteuerter Gepäckraumverriegelung, ohne Safelock	Ohne Multimedia" im Fahrzeug
Kopfstützen vorn	Ohne Nachtsichtsystem
Kraftstoffbehälter mit erhöhtem Füllvolumen	Ohne Netzkabel für Haushaltsstecker für das e-tron Ladesystem
Kraftstoffsystem Diesel	Ohne Netzkabel für Industriestecker für das e-tron Ladesystem
Ladeboden	Ohne Parkassistent / Garagenpilot
Ländergruppe A	Ohne Scheinwerferreinigungsanlage
Landesverkaufsprogramm Deutschland	Ohne Schriftzugsatz (ohne Typbezeichnung)
Leder Valcona	Ohne Sitzbelüftung/Massagesitze
Lederlenkrad 3-Speichen mit Multifunktion, Schaltwippen und Lenkradheizung	Ohne Sonnenschutzrollo
LED-Heckleuchten	Ohne Stadt / Kreuzungsassistent
LED-Scheinwerfer	Ohne Systeme für den Fahrzeugzugang
Linkslenker	Ohne Trennwand
Manuell betätigte Türen	Ohne Vorbereitung für VTS (Vehicle-Tracing System)
Memory-Funktion für den Fahrersitz	Ohne Vorkonditionierung
Mild-Hybrid	Ohne Wandhalterung
Mit Multifunktionskamera	Ohne Zentrale Bedieneinheit
Mit spez.Schilder/Aufkleber/ Sicherheitszertifikate für Deutschland	Ohne Zündanlaß-Schloß-Sperrsystem, ohne Lenkungssperre
MMI Navigation plus mit MMI touch response	Ohne zus. Karosserieabdeckungen seitlich(Steinschlagschutz)
N.N.N. Ausführung 1	Ohne zus. Triebwerks-Unterschutz
Nicht Heissland	Ohne zus.Warnleuchten
Nichtraucherausführung	Ohne Zusatz-/Standheizung
Ohne akustisches Fahrzeug-Warnsystem	Panorama-Glasdach
Ohne Allradlenkung	PKW-Ausführung
Ohne Beifahrersitzverstellung vom Fond	Progressivlenkung
Ohne Beledung	quattro
Ohne besondere Karosseriemaßnahmen	quattro (mit selbstsperrendem Mittendifferenzial)
Ohne Car2X	Räder der Serie
Ohne CD-Wechsler/CD-Player	Räder, 10-Speichen-Dynamik, 8,5Jx19, Reifen modellspezifisch
Ohne Dekorfolien/Embleme	Räder, 5-Arm, 8,0Jx18, Winterreifen 225/55 R18
Ohne Elektromotor ( Hybrid )	Radschrauben Standard
Ohne Feuerlöscher	Rechtsverkehr
Ohne Frontspoiler	Regionscode " ECE " für Radio
Ohne Garagentoröffner	Reifen 245/45 R 19
Ohne Geräuschkompensation	Reifen ohne Festlegung der Reifenmarke
Ohne integriertes Mautsystem	Reifendruck-Kontrollanzeige
	Reifenreparaturset



# Zustandsbericht

- Protokoll der Fahrzeugbewertung -

Berichts-Nr: 9286440  
vom: 23.10.2025

Riemenstartergenerator RSG 48V 110-250 A  
 Rückfahrkamera  
 Rücksitzbank umklappbar (Fondsitze 2+1 Sitzer)  
 Schalt-/Wählhebelknopf  
 Scheiben seitlich und hinten in Wärmeschutzverglasung  
 Scheibenbremsen hinten, 17 Zoll (ECE)  
 Scheibenbremsen vorn, 17 Zoll (ECE)  
 Seitenairbags vorn und hinten inkl. Kopfairbagsystem und beleuchteten Gurtschlössern  
 Serienfahrwerk  
 Serienqualität  
 Serviceanzeige 30000 km oder 2 Jahre ( variabel )  
 Sicherheitslenksäule  
 Sitzbelegungserkennung  
 Sitzheizung vorn  
 Sonnenblende auf Fahrer- und Beifahrerseite  
 spezielles Typschild EU  
 sport  
 Sportsitze vorn  
 Spurwechselwarnung mit Audi pre sense rear, Ausstiegswarnung und Querverkehrsassistent hinten  
 Spurwechselwarnung mit Ausstiegswarnung und Querverkehrsassistent hinten  
 Standardabgasanlage  
 Standard-Klimazonen  
 Start-Stop-System  
 Steuerungsnummer  
 Steuerungsnummer direkt  
 Stoßfänger sport line  
 Tagfahrlicht  
 tiptronic (für Allrad)  
 Top-Infotainment Premium (MIB3)  
 Trägerfrequenz 433,92 bis 434,42 MHz  
 Transportschutz (Ausf.1)  
 Typprüfland Deutschland  
 Variant/Avant  
 Variante Grundausstattung  
 Verbandmaterial mit Warndreieck und Warnwesten  
 Vorbereitung für Anhängervorrichtung  
 Vorbereitung für Functions on Demand  
 Vordersitze elektrisch einstellbar mit Memory-Funktion für den Fahrersitz  
 Wegfahrsperrung elektronisch  
 Winterrädeverbau in der Serie



# Zustandsbericht

- Protokoll der Fahrzeugbewertung -

Berichts-Nr: 9286440  
vom: 23.10.2025

## » Bereifung

### MONTIERTE BEREIFUNG

Hersteller	Ort	Position	Typ	Felge	Dimension	Profiltiefe
Continental	Vorne	Links	Sommer	Aluminium	245/45 R 19 102 Y	3,0 mm
Continental	Vorne	Rechts	Sommer	Aluminium	245/45 R 19 102 Y	3,0 mm
Continental	Hinten	Links	Sommer	Aluminium	245/45 R 19 102 Y	4,0 mm
Continental	Hinten	Rechts	Sommer	Aluminium	245/45 R 19 102 Y	4,0 mm

Reifen zulässig: Ja

Reifen verkehrssicher: Nein

### ZUSÄTZLICHE BEREIFUNG

Hersteller	Ort	Position	Typ	Felge	Dimension	Profiltiefe
Goodride			Winter	Aluminium	225/55 R 18 102 V	6,0 mm
Goodride			Winter	Aluminium	225/55 R 18 102 V	6,0 mm
Goodride			Winter	Aluminium	225/55 R 18 102 V	6,0 mm
Goodride			Winter	Aluminium	225/55 R 18 102 V	6,0 mm

Reifen zulässig: Ja

Reifen verkehrssicher: Ja

### ERSATZ-/NOTRAD & ZUBEHÖR

Bordwerkzeug vorhanden: Ja

Tirefit vorhanden: Ja

Tirefit Ablaufdatum: 07.2028

Kompressor vorhanden: Ja



# Zustandsbericht

- Protokoll der Fahrzeugbewertung -

Berichts-Nr: 9286440  
vom: 23.10.2025

## » Wertmindernde Faktoren

Nr	Bauteil	Schadensbeschreibung	Reparaturempfehlung
1	Alufelge hinten rechts	Deformiert	Ersetzen Sicherheitsrelevanter Schaden
2	Alufelge vorne rechts	Deformiert	Ersetzen Sicherheitsrelevanter Schaden
3	Reifen vorne links	Riss	Ersetzen
4	Reifen hinten links	Deformiert	Ersetzen
5	Reifen hinten rechts	Deformiert	Ersetzen
6	Reifen vorne rechts	Deformiert	Ersetzen
7	HU/AU (Haupt-/Abgasuntersuchung)	Abgelaufen	Erneuern
8	Alufelge hinten links	Kratzer	Pauschalbetrag
9	Mittelkonsole	Kratzer	Smart Repair

## » Gebrauchsspuren

Nr	Bauteil	Schadensbeschreibung	Reparaturempfehlung
1	Einstiegsschweller hinten links	Kratzer	Akzeptabel (Gebrauchsspur)

## » Fehlteile

Nr	Bauteil	Schadensbeschreibung	Reparaturempfehlung
1	Zigarettenanzünder	Fehlt	Ersetzen



# Zustandsbericht

- Protokoll der Fahrzeugbewertung -

Berichts-Nr: 9286440  
vom: 23.10.2025

## » Merkantile Wertminderung

<b>Vorschäden bekannt:</b>	Nein
<b>Vorschäden feststellbar:</b>	Nein
<b>Nachlackierungen vorhanden:</b>	Ja
<b>Nachlackierungen professionell ausgeführt:</b>	Ja
<b>Lackschichtdickenmessung durchgeführt:</b>	Ja - mit Auffälligkeiten/Abweichungen

### ERGEBNISSE DER LACKSCHICHTDICKENMESSUNG

<b>Bauteil</b>	<b>Lack (µm)</b>
Lackschichtdicke Seitenwand hinten links (µm)	166,0
Lackschichtdicke Kotflügel vorne rechts (µm)	161,0

Pro Bauteil wurden mindestens 3 Messungen durchgeführt.



# Zustandsbericht

Berichts-Nr: 9286440  
vom: 23.10.2025

- Protokoll der Fahrzeugbewertung -

## » Hinweise zum Zustandsbericht

**Angaben zum Auftrag und zum Bewertungsumfang:**

Es wurde der Auftrag erteilt, einen Zustandsbericht über das beschriebene Fahrzeug zu erstellen.

Die Fahrzeugzustandsbewertung erfolgte auftragsgemäß auf Basis der vom Auftraggeber vorgegebenen Standards für Fahrzeugbewertungen. Die Feststellungen im Einzelfall trifft der Sachverständige aufgrund eigener Sachkunde und nach eigenem sachverständigen Ermessen.

**Fahrzeug-Identifizierung:**

WAUZZZF24NN065936

FIN abgelesen und stimmt mit Unterlagen überein

**Allgemeinzustand:**

Schlechter Allgemeinzustand

**Besichtigungsbedingungen:**

Nässe

**Hebebühne/Hubmittel benutzt:**

Ja

**Motorenlauf durchgeführt:**

Ja

**Fahrprobe durchgeführt:**

Nein



# Zustandsbericht

- Protokoll der Fahrzeugbewertung -

Berichts-Nr: 9286440  
vom: 23.10.2025

## » Sonstige Bemerkungen

Vorliegendes Exemplar wurde auf elektronischem Wege erzeugt. Es ist ohne Originalunterschrift gültig.



# Zustandsbericht

- Protokoll der Fahrzeugbewertung -

Berichts-Nr: 9286440  
vom: 23.10.2025

## » Ansichtsfotos



Fahrzeugansicht - diagonal vorne links



Fahrzeugansicht - diagonal vorne rechts

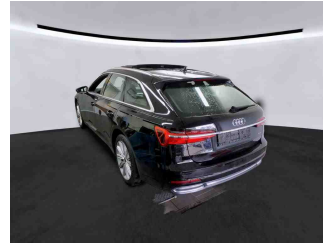

Fahrzeugansicht - diagonal hinten links



Fahrzeugansicht - diagonal hinten rechts



Innenraum - Cockpit mit Laufleistung



Equipment - Bordwerkzeug



Seitenansicht - Schweller links

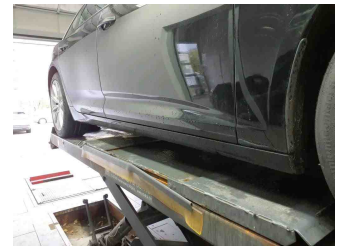

Seitenansicht - Schweller rechts



Fahrzeug - Typenschild/Fahrgestellnummer



Räder - Rad montiert vorne links



Räder - Rad montiert vorne rechts

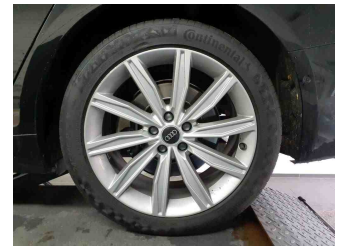

Räder - Rad montiert hinten links

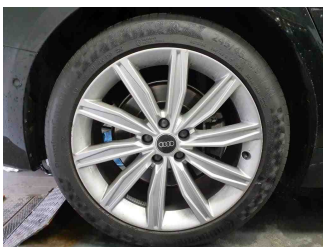

Räder - Rad montiert hinten rechts



Räder - Rad beiliegend #1



Räder - Rad beiliegend #2



Räder - Rad beiliegend #3



# Zustandsbericht

- Protokoll der Fahrzeugbewertung -

Berichts-Nr: 9286440  
vom: 23.10.2025



Räder - Rad beiliegend #4



Innenraum - Mittelkonsole



Fahrzeug - Motorraum offen



Equipment - Boardmappe/  
Securitybag

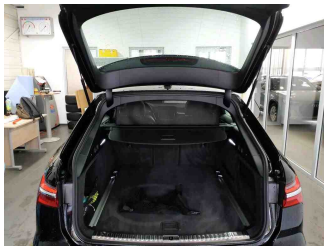

Innenraum - Kofferraum

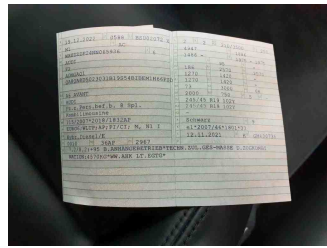

Fahrzeug - abgegebene ZB1



Zubehör - Sonderausstattung

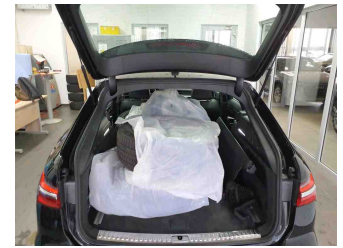

Räder - eingelegt im Fahrzeug

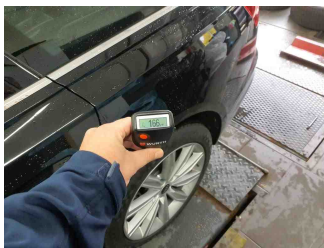

Lackstärke Seitenwand hinten  
links

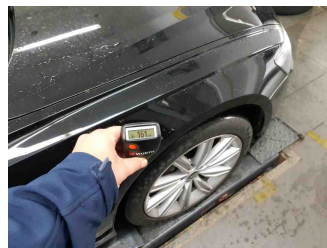

Lackstärke Kotflügel vorne  
rechts

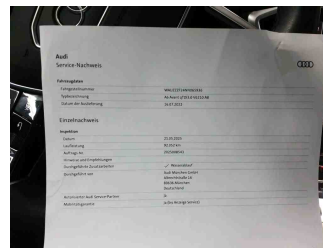

Fahrzeug - Serviceunterlagen /  
Wartungsnachweis



Innenraum - vorne

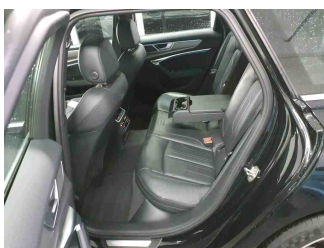

Innenraum - hinten



Räder - Haltbarkeitsdatum  
Tirefit

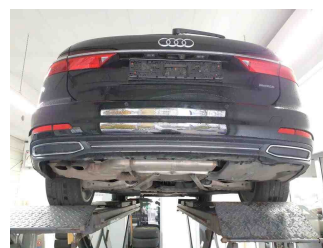

Unterbodenscan

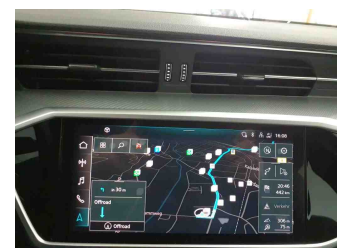

Innenraum -  
Navigationsgerät/Radio

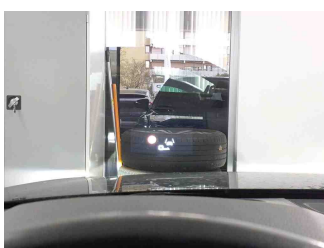

Batteriezertifikat

## » Beschädigungsfotos

### WERTMINDERNDE FAKTOREN

1 - Alufelge hinten rechts - Deformiert - Ersetzen  
Sicherheitsrelevanter Schaden



2 - Alufelge vorne rechts - Deformiert - Ersetzen  
Sicherheitsrelevanter Schaden



3 - Reifen vorne links - Riss - Ersetzen



4 - Reifen hinten links - Deformiert - Ersetzen





# Zustandsbericht

- Protokoll der Fahrzeugbewertung -

Berichts-Nr: 9286440  
vom: 23.10.2025

## 5 - Reifen hinten rechts - Deformiert - Ersetzen



## 6 - Reifen vorne rechts - Deformiert - Ersetzen



## 7 - HU/AU (Haupt-/Abgasuntersuchung) - Abgelaufen - Erneuern



## 8 - Alufelge hinten links - Kratzer - Pauschalbetrag



## 9 - Mittelkonsole - Kratzer - Smart Repair

Kommentar	Wertminderung.
-----------	----------------





# Zustandsbericht

- Protokoll der Fahrzeugbewertung -

Berichts-Nr: 9286440  
vom: 23.10.2025

## GEBRAUCHSSPUREN

1 - Einstiegsschweller hinten links - Kratzer - Akzeptabel (Gebrauchsspur)



## FEHLTEILE

1 - Zigarettenanzünder - Fehlt - Ersetzen

Kommentar

Hinten Mitte.

