



# Zustandsbericht

- Protokoll der Fahrzeugbewertung -

Berichts-Nr: 10289065  
vom: 24.03.2026

## » Übersicht

**Auftrags-Nr:** 1002343264  
**Besichtigt am:** 23.03.2026 21:50  
**Berichts-Nr:** 10289065  
**FIN:** TMBJJ9NS5N8030233



Fahrzeugansicht - diagonal  
vorne links

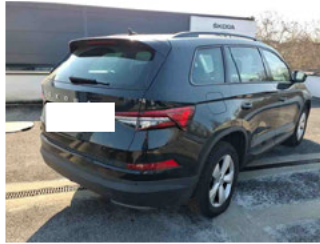

Fahrzeugansicht - diagonal  
hinten rechts



Innenraum - Cockpit mit  
Laufleistung



# Zustandsbericht

- Protokoll der Fahrzeugbewertung -

Berichts-Nr: 10289065  
vom: 24.03.2026

## » Fahrzeugdaten

<b>Fahrzeugkategorie:</b>	Personenkraftwagen
<b>Fahrzeugart:</b>	SUV
<b>Hersteller:</b>	Skoda
<b>Modell:</b>	Kodiaq
<b>HSN / TSN:</b>	8004 / ART
<b>Erstzulassungsdatum:</b>	22.02.2022
<b>Laufleistung:</b>	95.469 km
<b>Nachweis Kilometerstand:</b>	Abgelesen
<b>Farbe:</b>	Schwarz-Magic Perleffekt
<b>Farbe Dach:</b>	Schwarz-Magic Perleffekt
<b>Antriebsart:</b>	Frontantrieb
<b>Motorisierung/Kraftstoff:</b>	Diesel
<b>Hubraum:</b>	2.000 ccm
<b>Leistung:</b>	110 kW (150 PS)
<b>Fahrzeuglänge:</b>	
<b>Fahrzeughöhe:</b>	
<b>Fahrzeugbreite:</b>	
<b>Zulässiges Gesamtgewicht:</b>	
<b>Radstand:</b>	
<b>Anzahl Achsen:</b>	2
<b>Zylinder:</b>	4
<b>Schadstoffklasse:</b>	Euro 6
<b>Anzahl Türen:</b>	4
<b>Anzahl Sitze:</b>	5
<b>Getriebe:</b>	Automatik 7-Gang
<b>Polsterart:</b>	Stoff
<b>Interieurfarbe:</b>	Onyx
<b>Anzahl vorhandene Schlüssel:</b>	2

## » Dokumente & Wartung

<b>Nächste HU:</b>	04.2027
<b>Zulassungsbescheinigung (ZBT1 Original) vorhanden:</b>	Ja
<b>Zulassungsbescheinigung entgegengenommen:</b>	Ja
<b>Kennzeichen entgegengenommen:</b>	Keine
<b>Wartungsheft:</b>	Digital
<b>Wartungsnachweis:</b>	Nicht prüfbar
<b>Datum der letzten Wartung:</b>	
<b>Km-Stand bei letzter Wartung:</b>	
<b>Restlauf bis Service:</b>	14.900 KM



# Zustandsbericht

Berichts-Nr: 10289065  
vom: 24.03.2026

- Protokoll der Fahrzeugbewertung -

## » Fahrzeugausstattung

"SMART LINK" (drathlos für Apple)	Dämpfung hinten,Basis 1
"SUNSET"	Dämpfung vorn
12 Volt-Steckdose(n)	Dekor-Einlagen
2 Leseleuchten vorn,2 hinten	Diebstahlalarmanlage, Innenraumüber- wachung,Back-up-Horn und Abschleppschutz
230V Wechselrichter und Steckdose für Europa	Doppelboden im Kofferraum
4 Zyl.Dieselmotor 2,0L Aggr. 05L.D	Doppelton-Signalhorn
4-Zyl.Turbodieselmotor 2,0 L/110 KW(4V) TDI CR ; GM ist:T37/T3Y/TS1/T4P/T98/T4S/TR1/T0P/T0N/T13/T29/TM4/TD1/TI9/T11/T3C	Drehstromgenerator 140 A
7-Gang-Automatikgetriebe	Dreip.Automatikgurte hinten außen mit ECE-Label
8 Lautsprecher ( passiv )	Dreip.Automatikgurte vo.m.Gurtstraffer und Höheneinstellung
Abfallkorb	Dreipunkt-Automatikgurt für mittleren Fondsitze
Abgaskonzept, EU6 AP	Einbau Differenzierung für Getriebe"DQ381" -- Fahrzeugteile -
Ablagekasten im Kofferraum mit Deckel in der Seitenverkleidung	-
Ablageschale am Dachhimmel	Einstiegleisten in den Türausschnitten
Abwicklung Serie	Elektronisches Stabilisierungsprogramm (ESP)
Allwetter, Abbiege und Autobahnlicht	Entriegelung Hintersitz Standard
AM Tour DE	Fahrerkniefachverkleidung
Angehobener Ladeboden hinten	Fahrerkniefachverkleidung
Anhängerkupplung, abnehmbar mit Adapter	Fahrerkniefachverkleidung
Anhängevorrichtung mechanisch schwenkbarund elektrisch auslösbar	Fahrerkniefachverkleidung
Antenne nur für FM Empfang, Diversity	Fahrerkniefachverkleidung
Aufkleber/Schilder, deutsch-französisch-holländisch	Fahrerkniefachverkleidung
Außenspiegel links, konvex	Fahrerkniefachverkleidung
Außenspiegel rechts, konvex	Fahrerkniefachverkleidung
Außenspiegel, automatisch abblendbar elektrisch anklapp-/einstell-/beheizbar	Fahrerkniefachverkleidung
Außenspiegelgehäuse und diverse Anbauteile in Wagenfarbe	Fahrerkniefachverkleidung
Ausstattungspaket Columbus ohne Akustikglas	Fahrerkniefachverkleidung
Automatische Distanzregelung (mit follow to stop) und Speed-Limiter	Fahrerkniefachverkleidung
Batterie 380A (68Ah)	Fahrerkniefachverkleidung
Batterie/Generator Kapazität Standard	Fahrerkniefachverkleidung
Bauteilesatz ohne länderspezifische Bauvorschrift	Fahrerkniefachverkleidung
Berganfahrassistent	Fahrerkniefachverkleidung
Besondere Innengeräuschkämpfung	Fahrerkniefachverkleidung
Betriebserlaubnis Nachtrag	Fahrerkniefachverkleidung
Bordliteratur in Deutsch	Fahrerkniefachverkleidung
Bordwerkzeug	Fahrerkniefachverkleidung
Climatronic mit Stauluftregelung, FCKW-frei	Fahrerkniefachverkleidung
DAB - Digitaler Radioempfang	Fahrerkniefachverkleidung
Dachreling, schwarz	Fahrerkniefachverkleidung
Dachspoiler	Fahrerkniefachverkleidung
	Federbereich 05 nur Einbausteuerung keine Bedarfsprognose
	Fertigungsablauf Standard
	Feststellbremse
	Formteilhimmel ungeteilt
	Front Assist inkl. City ANB für ACC high
	Frontantrieb
	Frontscheibe, Wärmeschutzglas
	Fußgängerschutzmaßnahmen erweitert und vorausschauend
	Fußhebelwerk "Standard"
	Fußmatten vorn und hinten
	Gepäckraumabdeckung, schiebbar
	Gepäckraumbodenbelag, Nadelvlies
	Gepäckraumleuchte
	Gepäcktaschen an Rückenlehnen
	Gewichtsbereich 12 nur Einbausteuerung keine Bedarfsprognose
	Gurtkontrolle, opt.u.akust., E-Kontakt
	Halbleiter
	Hinterachsgewicht Ausführung 1
	Höheneinstellung,manuell,für Vordersitze
	Instrumenteneinsatz, Anzeige in KM/H
	Kältemittel R1234yf
	Kein Sonderfahrzeug,Standard-Ausführung
	Kindersicherung, manuell
	Kindersitzverankerung für Kindersitzsystem ISO FIX



# Zustandsbericht

- Protokoll der Fahrzeugbewertung -

Berichts-Nr: 10289065  
vom: 24.03.2026

Komfortausstattung	Ohne Außen-Sound Maßnahmen
Komfortöffnung Heckklappe (Virtuelles Pedal)	Ohne besondere Karosseriemaßnahmen
Komfortsitze vorn	Ohne Dacheinsatz (Voldach)
Komforttelefonie mit LTE und Wireless charging	Ohne Durchladeeinrichtung
Kopfairbags inkl. Seitenairbags vorn und hinten	Ohne ECO-Funktion
Kopfstützen hinten (3 Stück)	Ohne Feuerlöscher
Kopfstützen vorn	Ohne Gepäck-Spinne/Netz/Tasche
Kraftstoffsystem Diesel	Ohne Halter
Kühlerschutzgitter	Ohne Head-Up Display
Kurzheck	Ohne Innenleuchte im Fußraum
Landesverkaufsprogramm Deutschland	Ohne Kamerasysteme/Umfeldsensoren
Lane Assist mit adaptiver Spurführung + Emergency Assist	Ohne Kindersitzverankerung vorn (ISOFIX)
LED- Hauptscheinwerfer mit variabler Lichtverteilung	Ohne Klapptisch an Vordersitzlehne
Ledermultifunktionslenkrad, beheizbar mit Tiptronic	Ohne Lehnenentriegelung für Vordersitze
LED-SBRR-Leuchte, Lichtfunktionen animiert, spezielles Styling	Ohne Schmutzfänger
Leergewichtsbereich 1	Ohne Sitzbelüftung/Massagesitze
Leichtmetallräder 7J x 19	Ohne Spurwechselassistent
Lendenwirbelstütze, manuell einstellbar in Vordersitzlehnen	Ohne Systeme für den Fahrzeugzugang
Leuchtweitenregulierung, autom/dynamisch mit Kurvenfahrlicht (AFS 1)	Ohne Überführungsausrüstung
Linkslenker	Ohne Wärmespeicher/Zusatzheizung
Matrix-Beam	Ohne zus. Funktionsfehleranzeige
Mit Adapter	Ohne zus. Leuchten (Beleuchtungen innen)
Mit Elektrische Lenksäulenverriegelung (ELV)	Ohne zus. Triebwerks-Unterschutz
Mit erweitertem Sicherheitssystem (PreCrash Basic und Front)	Ohne zusätzliche Bereifung
Mit Multifunktionskamera	Optionsinfotainment (MIB3)
Mit Verkehrszeichenerkennung	Pannens-Set
Mittelarmlehne vorn	Parklenkassistent
Müdigkeitserkennung	Radschrauben Standard
Navi Columbus + Web radio	Radstand
Nebelschlussleuchte	Radvollblenden
Netztrennwand	Rechtsverkehr
Nicht Heissland	Regionscode " ECE " für Radio
Nichtraucherausführung	Reifen 235/50 R19 99V
Normal-Lackierung	Reifen ohne Festlegung der Reifenmarke
Notrufsystem eCall+	Reifendruckkontrolle
Ohne "drive select"	Remote Access / Remote Access + Online Infotainment
Ohne 2. Batterie	Remote Access + Infotainment Online 3 Jahre
Ohne Aktivkohlebehälter mit SCR	Rücksitzbank/-lehne, geteilt, umlegbar
Ohne alternativ-Antriebssystem	Schalthebelknopf/-Griff in Leder
Ohne Alu/Chrom-Paket	Scheibenbremsen hinten
Ohne Anschlussgarantie	Scheibenbremsen vorn
Ohne Aufkleber und Embleme	Scheibenwaschdüsen beheizbar, vorn
	Scheibenwischer-Intervallschaltung mit Licht/Regensensor



# Zustandsbericht

- Protokoll der Fahrzeugbewertung -

Berichts-Nr: 10289065  
vom: 24.03.2026

Scheinwerferreinigungsanlage  
Schlüssel für Schließsystem mit Fernbedienung  
Schriftzugsatz in Grundausführung  
Schubladen unter den Vordersitzen  
Seitenairbag vorn und hinten, mit Kopfairbag  
Seitenschutzleiste  
Serienkraftstoff-Erstbefüllung  
Serviceanzeige 30000 km oder 2 Jahre ( variabel )  
Servolenkung, geschwindigkeitsabhängig (Servotronic)  
Sicherheitsinnenspiegel automatisch abblendbar  
Sitzbezüge in Stoff  
Sitzheizung für Vorder-/u.Hintersitze, getrennt regelbar  
Sondermodell 2022  
Sonnenblenden mit Spiegel, beleuchtet  
Sonnenschutzrollo für Seitenscheiben hinten  
Spezielles Typschild für EG für M1-Pkw  
Sprachsteuerung  
Stabilisator hinten  
Stabilisator vorn  
Standard-Klimazonen  
Standheizung mit Funkfernbedienung  
Standheizung mit Funkfernbedienung  
Start/Stop-Anlage mit Rekuperation  
Stoßfänger Standard  
Tagesfahrlicht mit Assistenzfahrlicht u.Coming- Leaving-home  
Funktion manuell  
Tankdeckel  
Trägerfrequenz 433,92 bis 434,42 MHz  
Transportschutzfolie (Mindestschutz) mit zus.  
Transportschutzmaßnahmen  
Tür und Seitenverkleidung Leder  
Typprüfland Deutschland  
USB vorne + hinten  
Variante  
Virtual Cockpit  
Wartungsintervallverlängerung  
Waschwasser-Standanzeige  
Zentralverriegelung "Keyless-Entry"  
Zierleisten schwarz  
Zus.Rückstrahler (Türbereich)  
Zusätzliche Außengeräuschkämpfung



# Zustandsbericht

- Protokoll der Fahrzeugbewertung -

Berichts-Nr: 10289065  
vom: 24.03.2026

## » Bereifung

### MONTIERTE BEREIFUNG

Derzeit sind ein oder mehrere Reifen am Fahrzeug montiert, die nicht zum Lieferumfang gehören.

Hersteller	Ort	Position	Typ	Felge	Dimension	Profiltiefe
Semperit	Vorne	Links	Winter	Aluminium	215/65 R 17 103 H	8,0 mm
Semperit	Vorne	Rechts	Winter	Aluminium	215/65 R 17 103 H	8,0 mm
Semperit	Hinten	Links	Winter	Aluminium	215/65 R 17 103 H	8,0 mm
Semperit	Hinten	Rechts	Winter	Aluminium	215/65 R 17 103 H	8,0 mm

**Reifen zulässig:** Ja

**Reifen verkehrssicher:** Ja

### ERSATZ-/NOTRAD & ZUBEHÖR

**Bordwerkzeug vorhanden:** Ja

**Tirefit vorhanden:** Ja

**Tirefit Ablaufdatum:** 12.2025

**Kompressor vorhanden:** Ja



# Zustandsbericht

- Protokoll der Fahrzeugbewertung -

Berichts-Nr: 10289065  
vom: 24.03.2026

## » Wertmindernde Faktoren

Nr	Bauteil	Schadensbeschreibung	Reparaturempfehlung
1	Heckklappe	Delle(n) und Kratzer	Instandsetzen + lackieren
2	Motorhaube	Kratzer	Lackieren
3	Tür vorne links	Kratzer	Lackieren
4	Tür hinten links	Kratzer	Lackieren
5	Zusätzliche(r) Reifen	Verschlissen	Ersetzen
6	Stoßfänger hinten	Kratzer	Lackieren
7	Stoßfänger vorne	Kratzer	Lackieren
8	Seitenwand hinten links	Delle(n) und Kratzer	Instandsetzen + lackieren
9	Vorbereitungszeit Karosserie	Lack Vorbereitung	Ausführen
10	Einstiegsschweller vorne links	Delle(n)	Kaltdrücken
11	Kofflügelzierleiste vorne rechts	Gebrochen	Ersetzen
12	Tirefit	Abgelaufen	Ersetzen

## » Gebrauchsspuren

Das Fahrzeug weist dem Alter, der Laufleistung und dem Einsatzzweck entsprechende Gebrauchsspuren auf.



# Zustandsbericht

- Protokoll der Fahrzeugbewertung -

Berichts-Nr: 10289065  
vom: 24.03.2026

## » Merkantile Wertminderung

<b>Vorschäden bekannt:</b>	Nein
<b>Vorschäden feststellbar:</b>	Nein
<b>Nachlackierungen vorhanden:</b>	Ja
<b>Nachlackierungen professionell ausgeführt:</b>	Ja
<b>Lackschichtdickenmessung durchgeführt:</b>	Ja - mit Auffälligkeiten/Abweichungen

### ERGEBNISSE DER LACKSCHICHTDICKENMESSUNG

<b>Bauteil</b>	<b>Lack (µm)</b>
Lackschichtdicke Seitenwand hinten rechts (µm)	196,0
Lackschichtdicke Tür vorne rechts (µm)	193,0
Lackschichtdicke Tür hinten rechts (µm)	191,0

Pro Bauteil wurden mindestens 3 Messungen durchgeführt.



# Zustandsbericht

Berichts-Nr: 10289065  
vom: 24.03.2026

- Protokoll der Fahrzeugbewertung -

## » Hinweise zum Zustandsbericht

**Angaben zum Auftrag und zum Bewertungsumfang:**

Es wurde der Auftrag erteilt, einen Zustandsbericht über das beschriebene Fahrzeug zu erstellen.

Die Fahrzeugzustandsbewertung erfolgte auftragsgemäß auf Basis der vom Auftraggeber vorgegebenen Standards für Fahrzeugbewertungen. Die Feststellungen im Einzelfall trifft der Sachverständige aufgrund eigener Sachkunde und nach eigenem sachverständigen Ermessen.

**Fahrzeug-Identifizierung:**

TMBJJ9NS5N8030233

FIN abgelesen und stimmt mit Unterlagen überein

**Allgemeinzustand:**

Verschmutzt

**Besichtigungsbedingungen:**

Ausreichend

**Hebebühne/Hubmittel benutzt:**

Nein

**Motorenlauf durchgeführt:**

Ja

**Fahrprobe durchgeführt:**

Nein



# Zustandsbericht

- Protokoll der Fahrzeugbewertung -

Berichts-Nr: 10289065  
vom: 24.03.2026

## » Sonstige Bemerkungen

Vorliegendes Exemplar wurde auf elektronischem Wege erzeugt. Es ist ohne Originalunterschrift gültig.



# Zustandsbericht

- Protokoll der Fahrzeugbewertung -

Berichts-Nr: 10289065  
vom: 24.03.2026

## » Ansichtsfotos



Fahrzeugansicht - diagonal vorne links



Fahrzeugansicht - diagonal vorne rechts

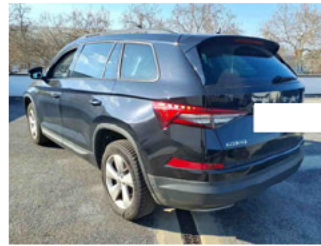

Fahrzeugansicht - diagonal hinten links

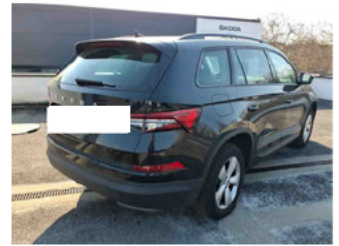

Fahrzeugansicht - diagonal hinten rechts

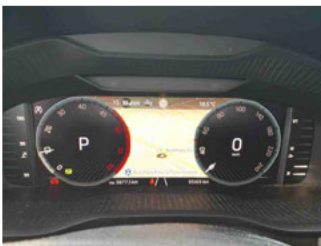

Innenraum - Cockpit mit Laufleistung



Equipment - Bordwerkzeug



Seitenansicht - Schweller links



Seitenansicht - Schweller rechts



Fahrzeug - Typenschild/Fahrgestellnummer

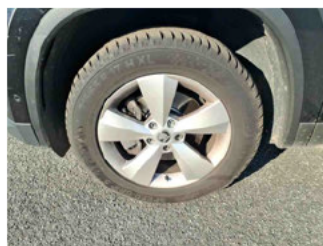

Räder - Rad montiert vorne links

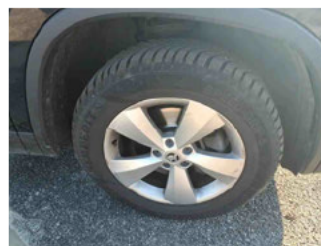

Räder - Rad montiert vorne rechts



Räder - Rad montiert hinten links

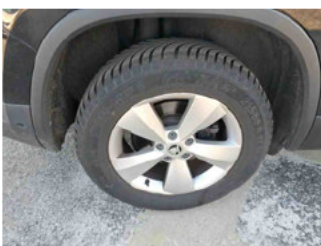

Räder - Rad montiert hinten rechts



Innenraum - Mittelkonsole



Fahrzeug - Motorraum offen



Equipment - Boardmappe/ Securitybag



Innenraum - Kofferraum

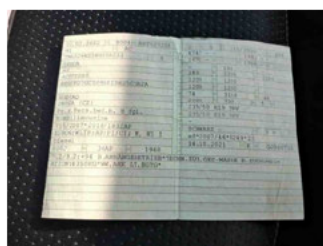

Fahrzeug - abgegebene ZB1



Equipment - Anhängerkupplung

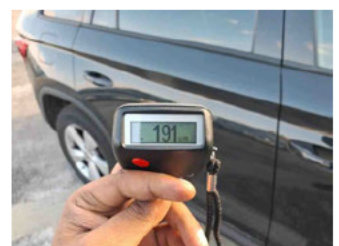

Lackstärke Tür hinten rechts



# Zustandsbericht

- Protokoll der Fahrzeugbewertung -

Berichts-Nr: 10289065  
vom: 24.03.2026



Lackstärke Tür vorne rechts



Lackstärke Seitenwand hinten rechts



Fahrzeug - Serviceunterlagen /  
Wartungsnachweis

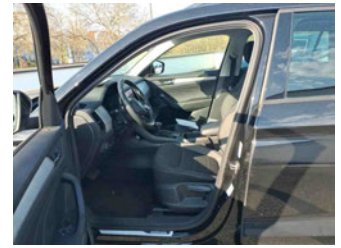

Innenraum - vorne



Innenraum - hinten



Räder - Haltbarkeitsdatum  
Tirefit



Innenraum -  
Navigationsgerät/Radio

## » Beschädigungsfotos

### WERTMINDERNDE FAKTOREN

1 - Heckklappe - Delle(n) und Kratzer - Instandsetzen + lackieren



2 - Motorhaube - Kratzer - Lackieren

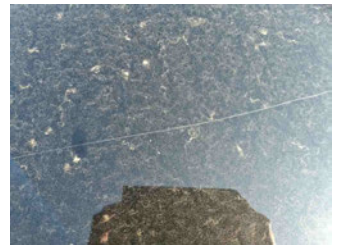
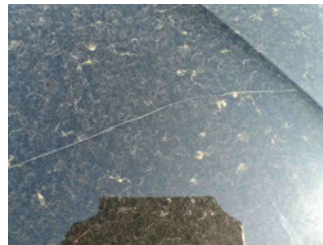
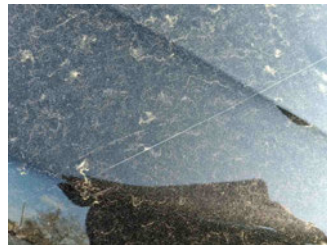

3 - Tür vorne links - Kratzer - Lackieren



4 - Tür hinten links - Kratzer - Lackieren

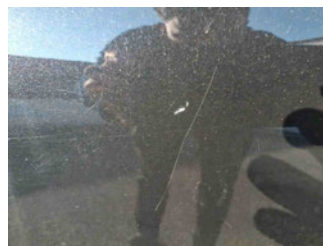

## 5 - Zusätzliche(r) Reifen - Verschlissen - Ersetzen



## 6 - Stoßfänger hinten - Kratzer - Lackieren



## 7 - Stoßfänger vorne - Kratzer - Lackieren

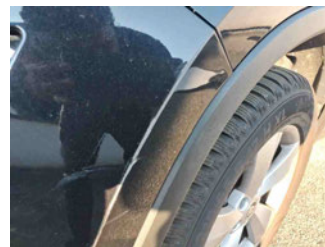

## 8 - Seitenwand hinten links - Delle(n) und Kratzer - Instandsetzen + lackieren

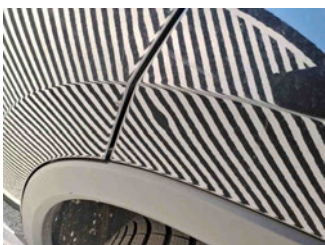
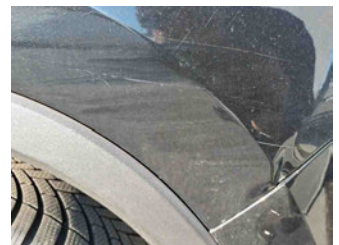
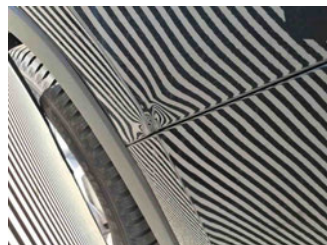
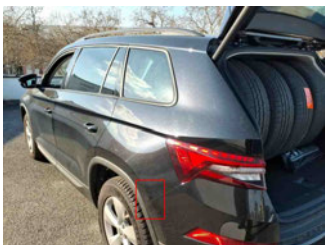

9 - Vorbereitungszeit Karosserie - Lack Vorbereitung - Ausführen

10 - Einstiegsschweller vorne links - Delle(n) - Kaltdrücken



11 - Kotflügelzierleiste vorne rechts - Gebrochen - Ersetzen

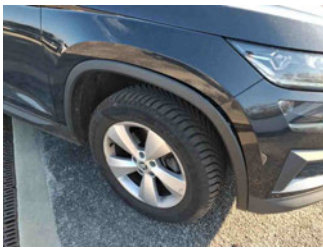

12 - Tirefit - Abgelaufen - Ersetzen

