

W1N1671171A664769

Vehicle details

Operator		Inspection condition	Conditional: Light/moisture/dirt
License number		Mileage (Read)	120,453 km
Manufacturer	Mercedes-Benz	Next maintenance in	7,010 km
Type / Model	GLE 350 de 4MATIC	Main inspection (Report not on hand)	04/2027
Vehicle Identification number	W1N1671171A664769	Power / Engine displacement	143 kW / 1,950 ccm
First registration	14 Mar 2022	Upholstery/Colour	/
Last maintenance		Paintwork	
Fuel type	Hybr.D/E ext.auf1	Gearbox	Automatic

Zustandsbericht

Value reducing factors

No.	Component group	Description
1	Equipment	Tirefit filler (fehlt) - Replace
2	Misc.	Main inspection (Bericht fehlt, erneuern)
3	Bonnet	Insulation lining - Damage caused by marten / rodent - Replace
4	Sill - left side	Sill - dent(s) - Smooth repair work
5	Misc.	Vehicle (AdBlue auffüllen) - Set / adjust
6	Sill - right side	Sill - Dent / paintcoat damage - Smart repair
7	Drive train	Prop shaft rear axle (Hardyscheibe porös) - Replace
8	Rear bumper	Rear bumper - Scratched - Repair and paint
9	Door - rear left side	Door - Scratched - Repair and paint
10	Vehicle glazing	Windscreen (Rissbildung) - Stone chips - Replace

Wear and tear

No.	Component group	Description
The vehicle shows traces of wear and tear corresponding to its age and purpose		

Missing parts

Missing part

Previous damages

No.	Previous damage
1	Side right, Professionally repaired, Invoice of repair done Non-existent

TÜV SÜD Auto Service GmbH
Römeräcker 1
76351 Linkenheim - Hochstetten

Inspection location
Hedin Automotive Saarland
GmbH
Zweibrücker Strasse 99
66538 Neunkirchen

Inspection date: 8 May 2026
Protocol number: 45699274



Detected repainting

No.	Location
1	Door - rear right side, Professionally carried out

Main tyres

Axle	Tyre size	Manufacturer	Type of tyre	Tread depth	Roadworthy	Permissibility
1	275/50 R20 103V	Goodyear	Winter tyres	6mm - 6mm	o.k.	o.k.
2	275/50 R20 103V	Goodyear	Winter tyres	6mm - 6mm	o.k.	o.k.

Additional tyres

Axle	Tyre size	Manufacturer	Type of tyre	Tread depth	Roadworthy	Permissibility
1	275/50 R20 113W XL	Dunlop	Summer tyres	5mm - 5mm	o.k.	o.k.
2	275/50 R20 113W XL	Dunlop	Summer tyres	4mm - 4mm	o.k.	o.k.

The wear and tear condition and possible damages to the tyres are considered in the value.

Equipment

Equipment

Description
Air conditioning
Navigation unit with map view
Radio



Standard equipment

Description
3-point seat belts
4MATIC permanent all-wheel drive
Acoustic environmental protection
Active Brake Assist
Active Lane Keeping Assist
ADAPTIVE BRAKE
Adaptive brake light
Adaptive Highbeam Assist
Airbag: Driver and passenger side
Airbag: Kneebag for driver
Airbag: Sidebag for driver and front passenger (combined thorax/pelvisbag)
Airbag: Windowbags
Ambient lighting
AMG floor mats in black velour with "AMG" lettering
AMG sports pedal assembly made of brushed stainless steel with black rubber studs
Anti-lock braking system
ATTENTION ASSIST
Automatic passenger airbag deactivation
Brake Assist BAS
Central locking with interior switch
Charging cable for household socket, 5m, smooth
Charging cable for wallboxes and public charging stations, 5m, smooth
Charging system: AC on-board charger 7.4 kW
Chassis with steel springs and lowered suspension
Climate: THERMATIC automatic climate control
Communication module (LTE) for the use of Mercedes me connect services
Cruise control with variable speed limiter
Decorative elements: Brushed aluminum with light longitudinal grain
Diesel particulate filter
Downhill speed regulation (DSR)
EASY-Pack cargo cover (removable)
EASY-Pack tailgate with electric operation for opening and closing
ECO start/stop function
electric parking brake
Electric windows, front and rear
Electrically adjustable and heated exterior mirrors
Electronic Stability Program
Electronic traction system for all-wheel drive (4ETS)
Exhaust system with 2 chrome-plated tailpipe trims
Foldable armrest for driver and front passenger
Front door sills with "Mercedes-Benz" lettering illuminated in white
Headrests 5-way



Description
Heat-insulating glass, all around
High-visibility vest for drivers
Immobiliser
Interior headliner fabric crystal grey
KEYLESS-GO start function
LED High Performance Headlights
Lockable, air-conditioned and illuminated glove compartment
Mechanical child safety lock in the rear doors
Mercedes-Benz emergency call system
Navigation accessories: Extended MBUX functions
Navigation accessories: Pre-installation for navigation services
Navigation: Hard disk navigation
Package: Chrome
Package: Chrome Interior Package
Package: Mirror Package
Package: Parking package with reversing camera
Package: Public Charging
Paint finish: Solid
Phone accessories: Smartphone integration
Power steering
PRE-SAFE system
Radiator grille with 2 chrome-plated louvers in SUV design
Radio accessories: Additional USB ports
Radio accessories: Digital radio (DAB)
Rear armrest
Rear window heated
Rear window wiper with intermittent function
Remote Services Plus
Roof rails in aluminum look
Seats: 4-way lumbar support for driver and front passenger
Seats: Heated seats for driver and front passenger seats
Seats: Rear seat backrests foldable
Seats: Sports seats for driver and front passenger with specific seat graphics
Speed Limit Assistant
Steering column mechanically adjustable lengthwise and heightwise.
Steering wheel: Multifunction sports steering wheel in Nappa leather
Tachometer
Third brake light
Tire pressure monitoring system (TPMS)
Traction control (ASR)
Transmission: 9G-TRONIC
Upholstery: ARTICO leatherette/DINAMICA microfiber

TÜV SÜD Auto Service GmbH
Römeräcker 1
76351 Linkenheim - Hochstetten

Inspection location
Hedin Automotive Saarland
GmbH
Zweibrücker Strasse 99
66538 Neunkirchen

Inspection date: 8 May 2026
Protocol number: 45699274



Description

Wheels: 48.3 cm (19") alloy wheels, 4-spoke design

Widescreen Cockpit

Windscreen wipers with rain sensor

Extra equipment

Description

Black fabric headliner

Brake system with larger brake discs on the front axle

Decorative elements: Open-pore anthracite oak wood

Heat-insulating dark tinted glass

Heated windshield washer system

Illuminated running boards in aluminum look with rubber studs

Package: Acoustic Comfort Package

Package: AMG Line Exterior

Package: Driver Assistance Package Plus

Package: Night

Phone accessories: Wireless charging system for mobile devices

Radio accessories: Burmester surround sound system

Towbar with ESP trailer stabilization

Wheels: 50.8 cm (20") AMG light-alloy wheels in a 5-twin-spoke design

Comments

Keine Gewähr auf Vollständigkeit und
Richtigkeit der angezeigten Ausstattung.
Techn. Änderungen vorbehalten
Das Fahrzeug weist dem Alter, der Laufleistung und dem
Einsatzzweck entsprechende Gebrauchsspuren auf.
elektr. Komponenten geprüft, i. O.

Lackwerte geprüft, n.i.O

Fahrzeug war zum Zeitpunkt der Besichtigung verschmutzt, weitere Beschädigungen können nicht ausgeschlossen werden.

TÜV SÜD Auto Service GmbH
Römeräcker 1
76351 Linkenheim - Hochstetten

Inspection location
Hedin Automotive Saarland
GmbH
Zweibrücker Strasse 99
66538 Neunkirchen

Inspection date: 8 May 2026
Protocol number: 45699274



Vehicle details

Manufacturer	Mercedes-Benz	Inspection condition	Conditional: Light/moisture/dirt
Type / Model	GLE 350 de 4MATIC	Mileage (Read)	120,453 km
Vehicle Identification number	W1N1671171A664769	First registration	14 Mar 2022

Details of the order:

In accordance with the contract, the evaluation of vehicle's condition was performed without the vehicle being disassembled.

This product is based on the guidelines for vehicle returns and assessments according to the client's damage limit catalog. The expert makes the explicit findings in each individual case objectively, within the framework of the specified standards, based on their own expertise.

Vehicle identification:

The vehicle identification number (VIN) was read from the vehicle and its conformity with the submitted documents was confirmed by the undersigned during the inspection.

Inspection conditions:

A proper visual inspection of the paintwork and bodywork was only possible to a limited extent due to insufficient lighting conditions/dampness or dirt.

General condition:

The vehicle shows traces of wear and tear corresponding to its age and purpose



Overview pictures



Figure 1: Diagonal front



Figure 2: Diagonal front

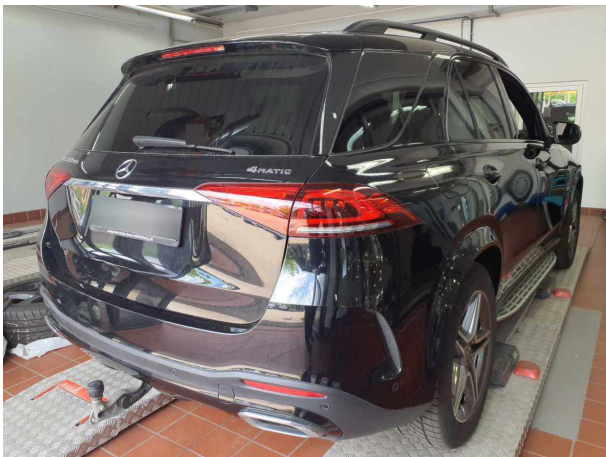

Figure 3: Diagonal rear



Figure 4: Diagonal rear



Figure 5: Interior



Figure 6: Interior



Figure 7: Interior



Figure 8: Interior



Figure 9: Interior



Figure 10: Interior



Figure 11: Interior



Figure 12: Interior



Figure 13: Interior



Figure 14: VIN



Figure 15: VIN

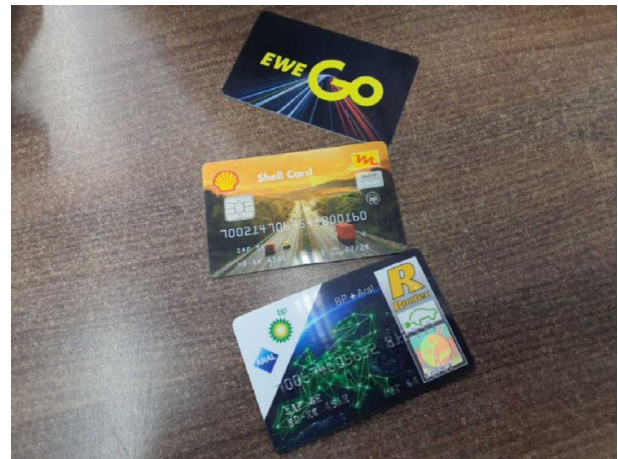

Figure 16: Accessories



Figure 17: Mounted tyres

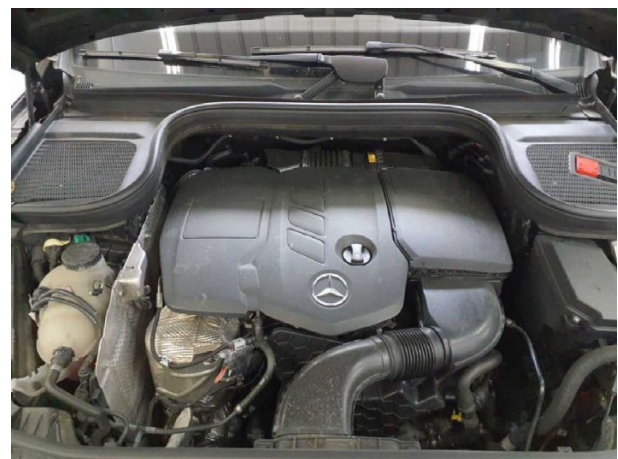

Figure 18: Misc.



Figure 19: Misc.



Figure 20: Misc.



Figure 21: Misc.



Figure 22: Misc.



Figure 23: Misc.

Pictures of damage



Damage #3: Bonnet: Insulation lining - Damage caused by marten / rodent - Replace



Damage #3: Bonnet: Insulation lining - Damage caused by marten / rodent - Replace

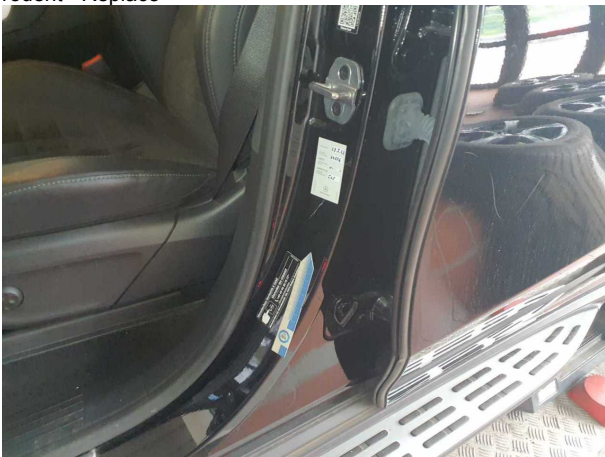

Damage #4: Sill - left side: Sill - dent(s) - Smooth repair work



Damage #4: Sill - left side: Sill - dent(s) - Smooth repair work

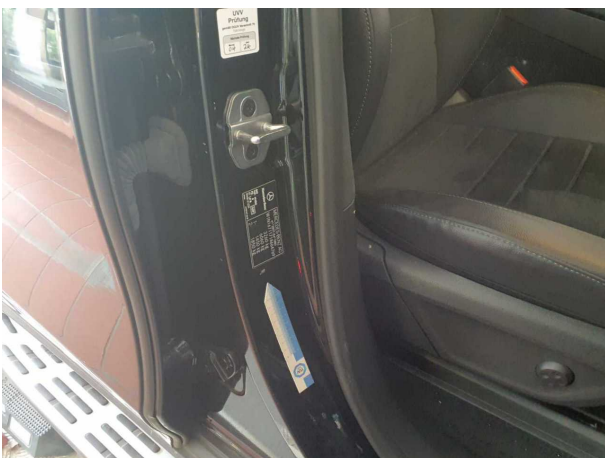

Damage #6: Sill - right side: Sill - Dent / paintcoat damage - Smart repair



Damage #6: Sill - right side: Sill - Dent / paintcoat damage - Smart repair



Damage #7: Drive train: Prop shaft rear axle (Hardyscheibe porös) - Replace

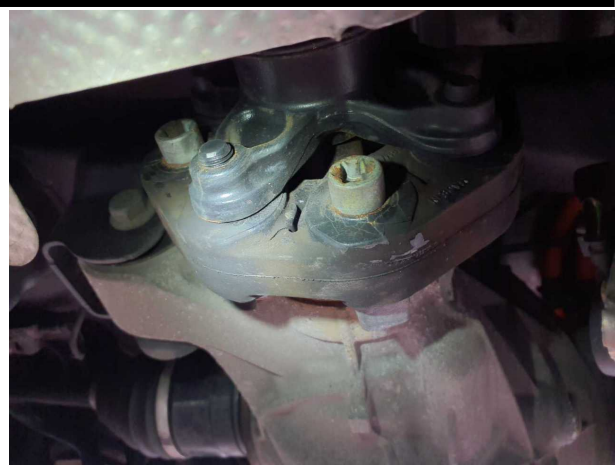

Damage #7: Drive train: Prop shaft rear axle (Hardyscheibe porös) - Replace



Damage #8: Rear bumper: Rear bumper - Scratched - Repair and paint

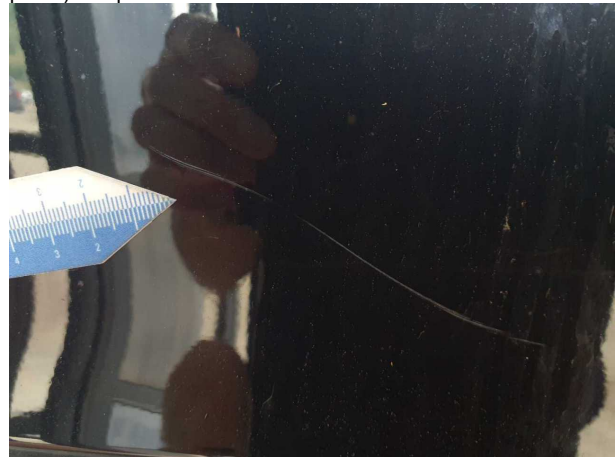

Damage #8: Rear bumper: Rear bumper - Scratched - Repair and paint

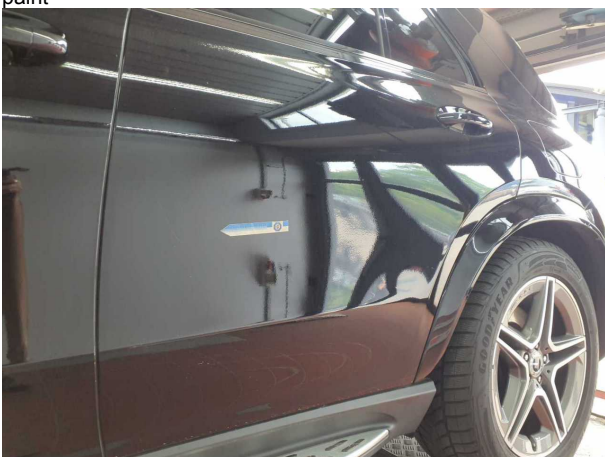

Damage #9: Door - rear left side: Door - Scratched - Repair and paint

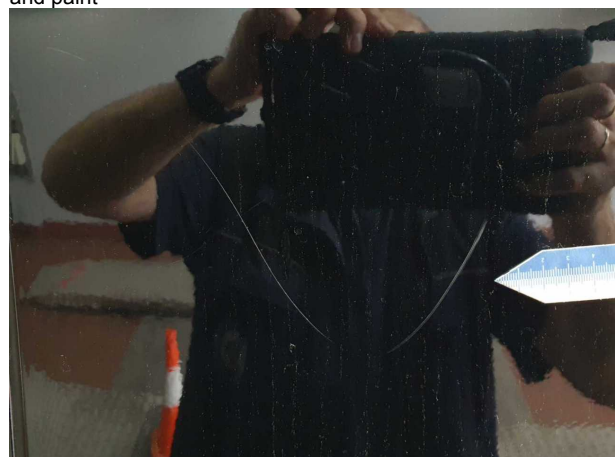

Damage #9: Door - rear left side: Door - Scratched - Repair a... paint



Damage #10: Vehicle glazing: Windscreen (Rissbildung) - Stone chips - Replace



Damage #10: Vehicle glazing: Windscreen (Rissbildung) - Stone chips - Replace



Damage #10: Vehicle glazing: Windscreen (Rissbildung) - Stone chips - Replace



Damage #10: Vehicle glazing: Windscreen (Rissbildung) - Stone chips - Replace

TÜV SÜD Auto Service GmbH
Römeräcker 1
76351 Linkenheim - Hochstetten

Inspection location
Hedin Automotive Saarland
GmbH
Zweibrücker Strasse 99
66538 Neunkirchen

Inspection date: 8 May 2026
Protocol number: 45699274



Pictures of previous damage



Previous damage 1: Side right



Previous damage 1: Side right

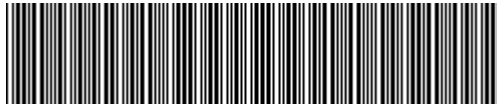

W1N1671171A664769

Angaben zum Fahrzeug

Halter		Besichtigungszustand	bedingt: Licht/Nässe/Schmutz
Kennzeichen		Laufleistung (abgelesen)	120.453 km
Hersteller	Mercedes-Benz	Restlauf bis Service	7.010 km
Typ/Modell	GLE 350 de 4MATIC	HU (Bericht lag nicht vor)	04/2027
Fahrgestellnummer	W1N1671171A664769	Leistung / Hubraum	143 kW / 1.950 ccm
Erstzulassung	14.03.2022	Polster/Farbe	/
Letzte Wartung		Lackierung	
Kraftstoffart	Hybr.D/E ext.aufll	Getriebe	Automatik

Zustandsbericht

Wertmindernde Faktoren

Nr.	Bauteilgruppe	Beschreibung
1	Ausrüstung	Tirefit Füllmittel (fehlt) - erneuern
2	Sonstiges	Hauptuntersuchung (Bericht fehlt, erneuern)
3	Motorhaube	Dämmmatte - Marderschaden - erneuern
4	Schweller links	Einstieg - Delle(n) - sanft instandsetzen
5	Sonstiges	Fahrzeug (AdBlue auffüllen) - einstellen/justieren
6	Schweller rechts	Einstieg - Delle / Lackschaden - Smart Repair
7	Antriebsstrang	Gelenkwelle Hinterachse (Hardyscheibe porös) - erneuern
8	Stoßfänger hinten	Stoßfänger hinten - verkratzt / verschürft - instandsetzen und lackieren
9	Tür hinten links	Tür - verkratzt / verschürft - instandsetzen und lackieren
10	Verglasung	Frontscheibe (Rissbildung) - Steinschlag - erneuern

Gebrauchsspuren

Nr.	Bauteilgruppe	Beschreibung
		Das Fahrzeug weist dem Alter und Einsatzzweck entsprechende Gebrauchsspuren auf.

Fehlteile

Fehlteil

Vorschäden

Nr.	Vorschaden
1	Seite rechts, fachgerecht repariert, Reparaturrechnung nicht vorhanden

Festgestellte Nachlackierungen

Nr.	Ort
1	Tür hinten rechts, fachgerecht ausgeführt



Hauptbereifung

Achse	Reifengröße	Hersteller	Reifentyp	Profiltiefe	Verktgl.	Zul.
1	275/50 R20 103V	Goodyear	Winterreifen	6mm - 6mm	i.O.	i.O.
2	275/50 R20 103V	Goodyear	Winterreifen	6mm - 6mm	i.O.	i.O.

Zusatzbereifung

Achse	Reifengröße	Hersteller	Reifentyp	Profiltiefe	Verktgl.	Zul.
1	275/50 R20 113W XL	Dunlop	Sommerreifen	5mm - 5mm	i.O.	i.O.
2	275/50 R20 113W XL	Dunlop	Sommerreifen	4mm - 4mm	i.O.	i.O.

Der Verschleißzustand sowie evtl. Schäden an der Bereifung sind wertmäßig berücksichtigt.

Ausstattung

Ausstattung

Bezeichnung
Klimaanlage
Navigationsgerät mit Kartenansicht
Radio



Serienausstattung

Bezeichnung
Abgasanlage mit 2 verchromten Endrohrblenden
ADAPTIVE BRAKE
Adaptiver Fernlicht-Assistent
Adaptives Bremslicht
Airbag: Fahrer- und Beifahrerseite
Airbag: Kneebag für Fahrer
Airbag: Sidebag für Fahrer und Beifahrer (kombinierter Thorax-/Pelvisbag)
Airbag: Windowbags
Aktiver Brems-Assistent
Aktiver Spurhalte-Assistent
Akustischer Umfeldschutz
Allradantrieb 4MATIC permanent
Ambientebeleuchtung
AMG Fußmatten in Schwarz aus Velours mit "AMG" Schriftzug
AMG Sportpedalanlage aus gebürstetem Edelstahl mit schwarzen Gumminoppen
Anti-Blockier-System
Antriebs-Schlupf-Regelung (ASR)
Armlehne für Fahrer und Beifahrer klappbar
Armlehne im Fond
ATTENTION ASSIST
Automatische Beifahrerairbag-Abschaltung
Außenspiegel elektrisch einstell- u. beheizbar
Bremsassistent BAS
Dachreling in Aluminiumoptik
Dieselpartikelfilter
Downhill-Speed-Regulation (DSR)
Drehzahlmesser
Dritte Bremsleuchte
EASY-Pack-Heckklappe mit elektrischer Betätigung zum Öffnen und Schließen
EASY-Pack-Laderaumabdeckung (herausnehmbar)
ECO Start-Stopp-Funktion
Einstiegsleisten vorn mit "Mercedes-Benz" Schriftzug in Weiß beleuchtet
Elektronisches Stabilitätsprogramm
Elektronisches Traktions-System für Allrad (4ETS)
Fahrwerk mit Stahlfederung und Tieferlegung
Fensterheber elektrisch, vorne und hinten
Feststellbremse elektrisch
Geschwindigkeitslimit-Assistent
Getriebe: 9G-TRONIC
Handschuhfach abschließbar, klimatisiert und beleuchtet
Heckscheibe heizbar
Heckscheibenwischer mit Intervallschaltung



Bezeichnung
Innenhimmel Stoff kristallgrau
KEYLESS-GO Start-Funktion
Kindersicherung mechanisch in den Fondtüren
Klima: Klimatisierungsautomatik THERMATIC
Kommunikationsmodul (LTE) für die Nutzung von Mercedes me connect Diensten
Kopfstützen 5-fach
Kühlerverkleidung mit 2 verchromten Lamellen im SUV-Design
Lackierung: Uni
Ladekabel für Haushaltssteckdose, 5m, glatt
Ladekabel für Wallbox und öffentliche Ladestationen, 5m, glatt
Ladesystem: Wechselstrom-Bordlader 7,4 kW (AC)
LED High Performance-Scheinwerfer
Lenkrad: Multifunktions-Sportlenkrad in Leder Nappa
Lenksäule mechanisch längs- und höhenverstellbar
Mercedes-Benz Notrufsystem
Navigation-Zubehör: Erweiterte Funktionen MBUX
Navigation-Zubehör: Vorrüstung für Navigationsdienste
Navigation: Festplatten-Navigation
Paket: Chrom
Paket: Chrom-Paket Interieur
Paket: Park-Paket mit Rückfahrkamera
Paket: Public-Charging
Paket: Spiegel-Paket
Polster: Ledernachbildung ARTICO/Microfaser DINAMICA
PRE-SAFE-System
Radiozubehör: Digitales Radio (DAB)
Radiozubehör: Zusätzliche USB-Schnittstellen
Reifendruckkontrolle (RDK)
Remote Services Plus
Räder: 48,3 cm (19") Leichtmetallräder 4fach im 10-Speichen-Design
Scheibenwischer mit Regensensor
Servolenkung
Sicherheitsgurte 3-Punkt
Sitze: 4-Wege-Lordosestütze für Fahrer und Beifahrer
Sitze: Sitzheizung für Fahrer- und Beifahrersitz
Sitze: Sitzlehnen im Fond klappbar
Sitze: Sportsitze für Fahrer und Beifahrer mit spezifischer Sitzgrafik
Telefon-Zubehör: Smartphone Integration
Tempomat mit variabler Geschwindigkeitsbegrenzung Limiter
Warnweste für Fahrer
Wegfahrsperre
Widescreen Cockpit



Bezeichnung

Wärmedämmendes Glas, rundum

Zentralverriegelung mit Innenschalter

Zierelemente: Aluminium gebürstet mit Längsschliff hell

Sonderausstattung

Bezeichnung

Anhängevorrichtung mit ESP Anhängerstabilisierung

Bremsanlage mit größeren Bremsscheiben an der Vorderachse

Innenhimmel Stoff schwarz

Paket: Akustik-Komfort-Paket

Paket: AMG Line Exterieur

Paket: Fahrassistenten-Paket Plus

Paket: Night

Radiozubehör: Burmester Surround-Soundsystem

Räder: 50,8 cm (20") AMG Leichtmetallräder im 5-Doppelspeichen-Design

Scheibenwaschanlage beheizt

Telefon-Zubehör: Kabelloses Ladesystem für mobile Endgeräte

Trittbretter beleuchtet in Aluminium-Optik mit Gumminoppen

Wärmedämmendes dunkel getöntes Glas

Zierelemente: Holz Eiche anthrazit offenporig

Bemerkungen

Keine Gewähr auf Vollständigkeit und

Richtigkeit der angezeigten Ausstattung.

Techn. Änderungen vorbehalten

Das Fahrzeug weist dem Alter, der Laufleistung und dem

Einsatzzweck entsprechende Gebrauchsspuren auf.

elektr. Komponenten geprüft, i. O.

Lackwerte geprüft, n.i.O

Fahrzeug war zum Zeitpunkt der Besichtigung verschmutzt, weitere Beschädigungen können nicht ausgeschlossen werden.

TÜV SÜD Auto Service GmbH
Römeräcker 1
76351 Linkenheim - Hochstetten

Besichtigungsort
Hedin Automotive Saarland
GmbH
Zweibrücker Strasse 99
66538 Neunkirchen

Besichtigungsdatum: 08.05.2026
Protokollnummer: 45699274



Angaben zum Fahrzeug

Hersteller	Mercedes-Benz	Besichtigungszustand	bedingt: Licht/Nässe/Schmutz
Typ/Modell	GLE 350 de 4MATIC	Laufleistung (abgelesen)	120.453 km
Fahrgestellnummer	W1N1671171A664769	Erstzulassung	14.03.2022

Angaben zum Auftrag:

Auftragsgemäß erfolgte die Fahrzeugzustandsbewertung in demontagefreien Zustand.

Grundlage dieses Produktes stellt der Leitfaden für Fahrzeugrücknahmen und Bewertungen gemäß des Schadengrenzmusterkatalog des Auftraggebers dar. Die expliziten Feststellungen im Einzelfall trifft der Sachverständige objektiv im Rahmen der vorgegebenen Standards aufgrund eigener Sachkunde.

Fahrzeug-Identifizierung:

Die Fahrzeug-Identifizierungsnummer (FIN) wurde am Fahrzeug abgelesen und die Übereinstimmung im Verlauf der Besichtigung durch den Unterzeichner mit den vorgelegten Unterlagen festgestellt.

Besichtigungsbedingungen:

Eine ordnungsgemäße Sichtprüfung der Lackierung und der Karosserie war wegen unzureichender Lichtverhältnisse/ Nässe oder Verschmutzung nur eingeschränkt möglich.

Allgemeinzustand:

Das Fahrzeug weist dem Alter und Einsatzzweck entsprechende Gebrauchsspuren auf.

Übersichtsfotos



Abbildung 1: Schräg vorne



Abbildung 2: Schräg vorne



Abbildung 3: Schräg hinten



Abbildung 4: Schräg hinten

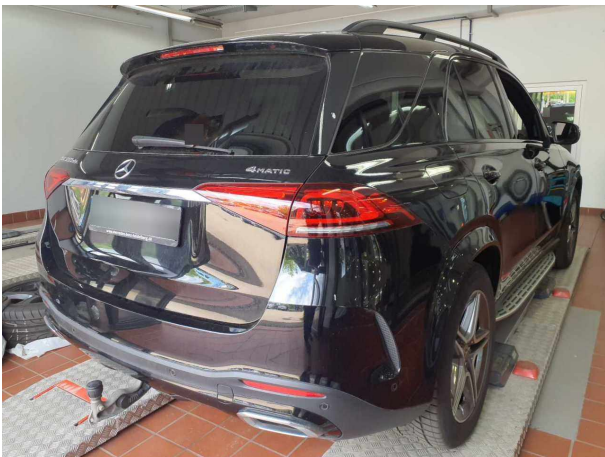

Abbildung 5: Innenraum



Abbildung 6: Innenraum



Abbildung 7: Innenraum



Abbildung 8: Innenraum



Abbildung 9: Innenraum



Abbildung 10: Innenraum



Abbildung 11: Innenraum



Abbildung 12: Innenraum



Abbildung 13: Innenraum



Abbildung 14: FIN



Abbildung 15: FIN



Abbildung 16: Zubehör

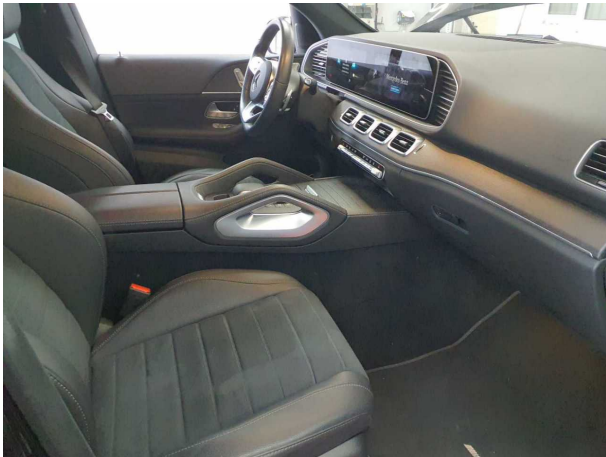

Abbildung 17: Montierte Bereifung



Abbildung 18: Sonstiges



Abbildung 19: Sonstiges

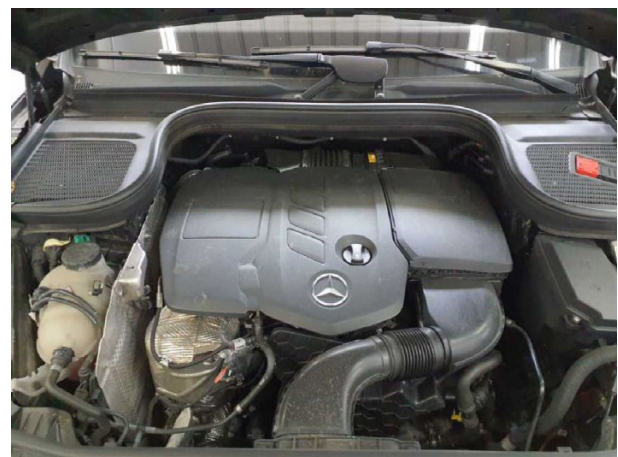

Abbildung 20: Sonstiges



Abbildung 21: Sonstiges



Abbildung 22: Sonstiges



Abbildung 23: Sonstiges

Beschädigungsfotos



Beschädigung #3: Motorhaube: Dämmmatte - Marderschaden - erneuern



Beschädigung #3: Motorhaube: Dämmmatte - Marderschaden - erneuern

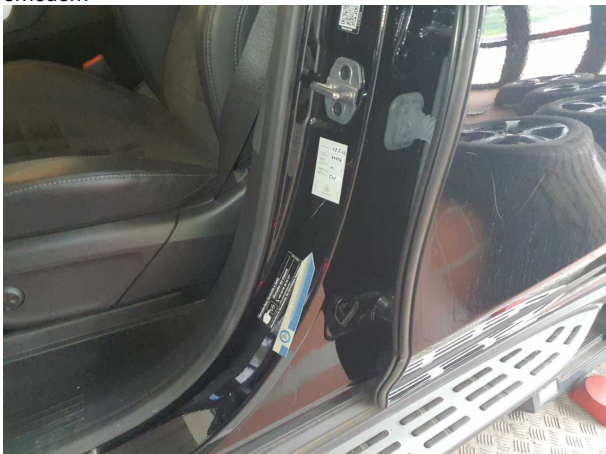

Beschädigung #4: Schweller links: Einstieg - Delle(n) - sanft instandsetzen



Beschädigung #4: Schweller links: Einstieg - Delle(n) - sanft instandsetzen

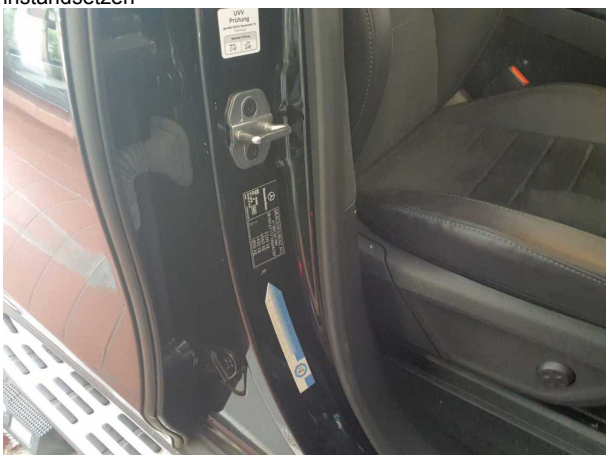

Beschädigung #6: Schweller rechts: Einstieg - Delle / Lackschaden - Smart Repair



Beschädigung #6: Schweller rechts: Einstieg - Delle / Lackschaden - Smart Repair



Beschädigung #7: Antriebsstrang: Gelenkwelle Hinterachse (Hardyscheibe porös) - erneuern

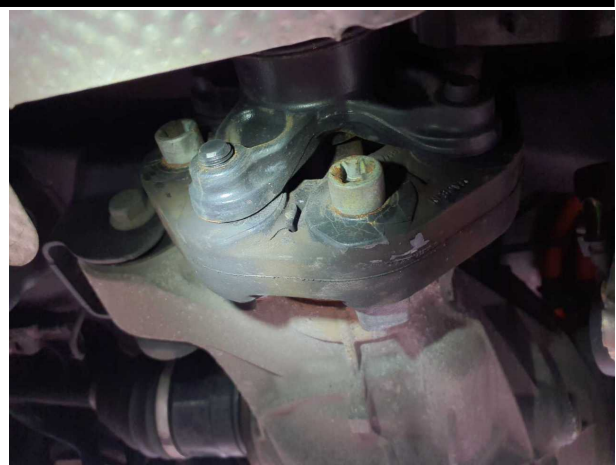

Beschädigung #7: Antriebsstrang: Gelenkwelle Hinterachse (Hardyscheibe porös) - erneuern



Beschädigung #8: Stossfänger hinten: Stossfänger hinten - verkratzt / verschürft - instandsetzen und lackieren

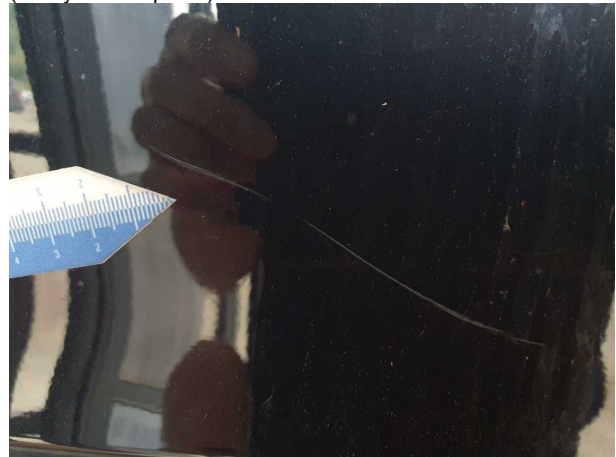

Beschädigung #8: Stossfänger hinten: Stossfänger hinten - verkratzt / verschürft - instandsetzen und lackieren



Beschädigung #9: Tür hinten links: Tür - verkratzt / verschürft - instandsetzen und lackieren

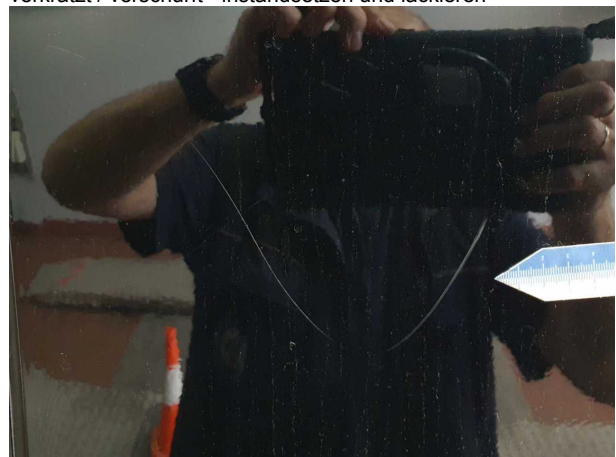

Beschädigung #9: Tür hinten links: Tür - verkratzt / verschürft... instandsetzen und lackieren



Beschädigung #10: Verglasung: Frontscheibe (Rissbildung) - Steinschlag - erneuern

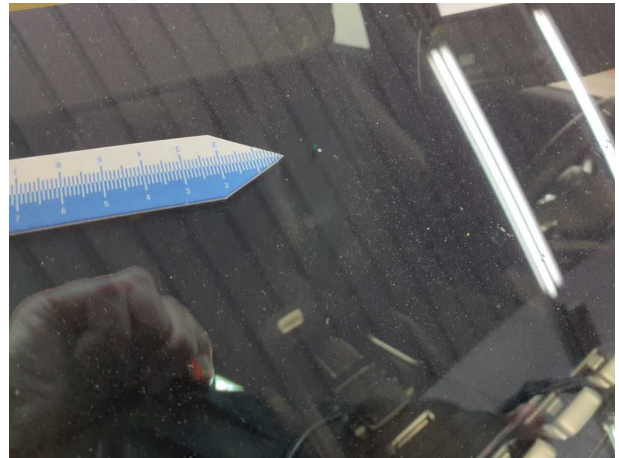

Beschädigung #10: Verglasung: Frontscheibe (Rissbildung) - Steinschlag - erneuern



Beschädigung #10: Verglasung: Frontscheibe (Rissbildung) - Steinschlag - erneuern



Beschädigung #10: Verglasung: Frontscheibe (Rissbildung) - Steinschlag - erneuern



Vorschadenfotos



Vorschaden 1: Seite rechts



Vorschaden 1: Seite rechts



Checkliste

Vorhanden	Name
<input type="checkbox"/>	ABE
<input type="checkbox"/>	Abschleppöse
<input type="checkbox"/>	Anhängekupplung abnehmbar
<input type="checkbox"/>	Antenne
<input type="checkbox"/>	Bordbuchmappe
<input type="checkbox"/>	Bordwerkzeug
<input type="checkbox"/>	Consumer Kabelkit
<input type="checkbox"/>	Fernbedienung Standheizung
<input type="checkbox"/>	Ladekabel
<input type="checkbox"/>	Laderaumabdeckung / Rollo
<input type="checkbox"/>	Leichtmetallfelgensatz komplett
<input type="checkbox"/>	Navigations Datenträger
<input type="checkbox"/>	Schlüssel Anhängerkupplung
<input type="checkbox"/>	Serviceheft
<input type="checkbox"/>	Tirefit Füllmittel
<input type="checkbox"/>	Tirefit komplett
<input type="checkbox"/>	Tirefit Kompressor
<input type="checkbox"/>	Windschott

03.07.2026

Fahrzeugbeschreibung

Fahrzeug: MERCEDES GLE GLE 350 de 4MATIC Sports Utility Vehicle 5-türig 1950 ccm 320 PS / 235 KW Elektrisch Automatik

Amtliches Kennzeichen:	HD -EK 0456E	Fahrgestell-Nummer:	W1N1671171A664769
Vertrags-Nummer:	20268084	Erstzulassung:	14.03.2022
Internes KZ:	15081759	Kilometer-Stand:	0

Unfall/Schaden: Dem Verkäufer wurden keine unfallbedingten Beschädigungen am Fahrzeug angezeigt.

Ausstattung:

MERCEDES GLE GLE 350 de 4MATIC Sports Utility Vehicle 5-türig 1950 ccm 320 PS /235 KW Elektrisch Automatik

Lackierung: _____ Polsterung: _____ Telefontyp: _____

Listenpreis ohne Sonderausstattung in EUR (vor Mwst.) 0,00

Sonderausstattung in EUR (vor Mwst.):

Listenpreis gesamt in EUR (vor Mwst.) 0,00

Technische Daten

(Angaben basieren auf Herstellerangaben*)

Fahrzeug:	MERCEDES GLE GLE 350 de 4MATIC Sports Utility Vehicle5-türig 1950 ccm 320 PS / 235 KW Elektrisch Automatik		
Modelljahr:	2022		
kW / PS:	235 / 320	Hubraum:	1950
Getriebe:	Automatik	Anzahl Gänge:	9
Emissionsgruppe:	I2	CO2 (g/km):	25
durchschn. Verbr./100 Km:	0,0000	Tankinhalt:	65
Max. Km/h:	210	Beschl. 0-100 Km/h in Sec.:	6,800
Leergewicht (kg):	2655	zul. Gewicht (kg):	3260

* Angaben ohne Gewähr

Unfall-/Schadenspiegel

Vertrags-Nummer: 20268084
Amtliches Kennzeichen: HD -EK 0456E
Übersicht erstellt am: 03.07.2026

Für das Fahrzeug gem. o.g. Leasingvertrag, Fahrzeugtyp

MERCEDES GLE GLE 350 de 4MATIC Sports Utility Vehicle5-türig 1950 ccm 320 PS / 235 KW Elektrisch Automatik

wurden uns während der Vertragslaufzeit nachfolgende Beschädigungen angezeigt:

<i>Datum</i>	<i>SNR</i>	<i>Verursacher</i>	<i>Beschädigung</i>	<i>Reparatur erfolgt *</i>	<i>Gutachten vorhanden *</i>
30.04.2026	9059995610	Endabrechnung	Schaden unbekannt	Nein	Nein
17.03.2025	9059933502	Fremdverschulden	Kotflügel hinten Beifahrerseite Tür hinten Beifahrerseite Alufelge hinten Beifahrerseite	Ja	Nein
10.08.2023	9059859660	Eigenverschulden	Tür vorne Einstiegsleiste Fahrerseite Tür vorne Einstiegsleiste Beifahrerseite	Ja	Nein

* Sofern für eine Schadennummer mehrere Beschädigungen angegeben sind, gilt der Eintrag in dieser Spalte für die gesamte Schadennummer.

Unfall-/Schadenspiegel zur Kenntnis genommen:

Datum und Unterschrift Käufer

29670/29603

Wartungsreport

Vertrags-Nummer: 20268084
Amtliches Kennzeichen: HD -EK 0456E
Übersicht erstellt am: 03.07.2026

Für das Fahrzeug gem. o.g. Leasingvertrag, Fahrzeugtyp

MERCEDES GLE GLE 350 de 4MATIC Sports Utility Vehicle5-türig 1950 ccm 320 PS / 235 KW Elektrisch Automatik

wurden uns während der Vertragslaufzeit nachfolgende Wartungen angezeigt:

<i>Datum</i>	<i>Km-Stand</i>	<i>Art der Wartung</i>
--------------	-----------------	------------------------

Wartungsreport zur Kenntnis genommen:

Datum und Unterschrift Käufer