

**Fahrzeugbeschreibung**

**Fahrzeug:** **RENAULT Mégane BLUE dCi 115 EDC Equilibre Grandtour Kombi 5-türig 1461 ccm 115 PS / 85 KW Diesel 7-Gang Automatik**

Amtliches Kennzeichen:	HH -FS 1683	Fahrgestell-Nummer:	VF1RFB00771166536
Vertrags-Nummer:	11675082	Erstzulassung:	09.10.2023
Internes KZ:	15082761	Kilometer-Stand:	175946
Unfall/Schaden:	Das Fahrzeug hat reparierten Unfallschaden gem. beiliegendem Protokoll.		

**Ausstattung:**

**RENAULT Mégane BLUE dCi 115 EDC Equilibre Grandtour Kombi 5-türig 1461 ccm 115 PS / 85 KW Diesel 7-Gang Automatik**

Lackierung: Highland-Grau Metallic	Polsterung: Stoff Equilibre Schwarz-Grau	Telefontyp:
------------------------------------	--	-------------

**Listenpreis ohne Sonderausstattung in EUR (vor Mwst.) 28.361,34**

Sonderausstattung in EUR (vor Mwst.):

16-Zoll-Leichtmetallräder mit 205/55 R16 - Impulse	0,00
Business Paket	630,25
Highland-Grau Metallic	0,00
Komfort-Paket	252,10
Metallic-Lackierung	546,22
Modularitäts-Paket Equilibre	252,10
Notrad	168,07
Rückfahrkamera	126,05
Stoff Equilibre Schwarz-Grau	0,00
Style-Paket	588,24
Winter-Paket inkl. Sitzheizung	252,10
Chubb Beklebung Megane GT	0,00
Chubb_Gummimatten_Megane GT	65,00
Chubb_Kennzeichenhalter Sixt Leasing	0,00
Chubb_Kofferraumwanne Megane	65,00
Chubb_Relingträger/Dachquerträger Megane	200,00
Chubb_Schonbezug_Fahrerseite	65,00
Chubb_Trenngitter inkl. Einbau_Megane	225,00
Chubb_Zurrgurt_Würth_Artnr. 071392 13	8,06
Renault Prüfung DGUV 70 (UVV) am ZBH	0,00
Winterreifensatz ATU	0,00
Würth Megane NAG_20230112_02	697,00
Chubb Beklebung Megane GT	0,00
Chubb_Gummimatten_Megane GT	65,00
Chubb_Kennzeichenhalter Sixt Leasing	0,00
Chubb_Kofferraumwanne Megane	65,00
Chubb_Relingträger/Dachquerträger Megane	200,00
Chubb_Schonbezug_Fahrerseite	65,00
Chubb_Trenngitter inkl. Einbau_Megane	225,00
Chubb_Zurrgurt_Würth_Artnr. 071392 13	8,06
Renault Prüfung DGUV 70 (UVV) am ZBH	0,00
Winterreifensatz ATU	0,00
Würth Megane NAG_20230112_02	697,00

**Listenpreis gesamt in EUR (vor Mwst.) 32.501,53**

**Listenpreis gesamt in EUR (inkl. Mwst.) 38.676,82**

Voraussichtliche Berechnungsbasis\* für die Ermittlung des geldwerten Vorteils gesamt in EUR (inkl. Mwst.)

Bitte beachten Sie, dass diese Angabe rein informativ und unverbindlich ist. Maßgeblich für die Ermittlung

\*Voraussichtlicher Bruttolistenpreis für Verbraucher abzüglich Winterräder und / oder Telefonvorbereitung

## Technische Daten

(Angaben basieren auf Herstellerangaben\*)

Fahrzeug:	RENAULT Mégane BLUE dCi 115 EDC Equilibre Grandtour Kombi5-türig 1461 ccm 115 PS / 85 KW Diesel 7-Gang Automatik		
Modelljahr:	2022		
kW / PS:	85 / 115	Hubraum:	1461
Getriebe:	Automatik	Anzahl Gänge:	7
Emissionsgruppe:	I2	CO2 (g/km):	119
durchschn. Verbrauch/100 Km:	4,700	Tankinhalt:	45
Max. Km/h:	190	Beschl. 0-100 Km/h in Sec.:	11,30
Leergewicht (kg):	1475	zul. Gewicht (kg):	1980

\* Angaben ohne Gewähr

## Unfall-/Schadenspiegel

Vertrags-Nummer: 11675082  
Amtliches Kennzeichen: HH -FS 1683  
Übersicht erstellt am: 02.07.2026

Für das Fahrzeug gem. o.g. Leasingvertrag, Fahrzeugtyp

### RENAULT Mégane BLUE dCi 115 EDC Equilibre Grandtour Kombi5-türig 1461 ccm 115 PS / 85 KW Diesel 7-Gang Automatik

wurden uns während der Vertragslaufzeit nachfolgende Beschädigungen angezeigt:

Datum	SNR	Verursacher	Beschädigung	Reparatur erfolgt *	Gutachten vorhanden *
27.03.2026	9059989388	Panne	Eigenes Fzg. ohne Schaden	Nein	Nein
14.01.2025	9059916691	Panne	Eigenes Fzg. ohne Schaden	Nein	Nein
08.04.2024	9059884274	Glasschaden	Windschutzscheibe Beifahrerseite Riss Windschutzscheibe mitte Riss	Ja	Nein
09.01.2024	9059875020	Eigenverschulden	Stossstange vorne mitte Crash Scheinwerfer Beifahrerseite lose	Ja	Nein
06.12.2023	9059871935	Panne	Reifen hinten Beifahrerseite Riss	Nein	Nein

\* Sofern für eine Schadennummer mehrere Beschädigungen angegeben sind, gilt der Eintrag in dieser Spalte für die gesamte Schadennummer.

Unfall-/Schadenspiegel zur Kenntnis genommen:

\_\_\_\_\_  
Datum und Unterschrift Käufer

## Wartungsreport

Vertrags-Nummer: 11675082  
Amtliches Kennzeichen: HH -FS 1683  
Übersicht erstellt am: 02.07.2026

Für das Fahrzeug gem. o.g. Leasingvertrag, Fahrzeugtyp

### RENAULT Mégane BLUE dCi 115 EDC Equilibre Grandtour Kombi5-türig 1461 ccm 115 PS / 85 KW Diesel 7-Gang Automatik

wurden uns während der Vertragslaufzeit nachfolgende Wartungen angezeigt:

---

<i>Datum</i>	<i>Km-Stand</i>	<i>Art der Wartung</i>
17.06.2025	100543	Getriebeölwechsel
17.06.2025	100543	Inspektion und Wartung
17.06.2025	100543	Inspektion und Wartung
17.06.2025	100543	Getriebeölwechsel
01.07.2025	100543	Getriebeölwechsel
01.07.2025	100543	Inspektion und Wartung
09.07.2025	43121	Inspektion und Wartung
09.07.2025	43121	Inspektion und Wartung
29.07.2025	43121	Inspektion und Wartung
29.08.2025	69949	Inspektion und Wartung
22.01.2026	144464	Inspektion und Wartung
22.01.2026	144464	Inspektion und Wartung
27.01.2026	144464	Inspektion und Wartung

---

Wartungsreport zur Kenntnis genommen:

\_\_\_\_\_  
Datum und Unterschrift Käufer

GKK Gutachten GmbH  
 Theodorstr. 180, 40472 Düsseldorf

GKK Gutachten GmbH

Allane SE  
 Parking 33  
 85748 Garching bei München

Theodorstr. 180  
 40472 Düsseldorf

Tel.: 0211 6878060  
 www.gkk-gutachten.de  
 Email: info@gkk-gutachten.de

## Wertgutachten für Allane SE



### Vorgang

<b>Fahrzeughalter</b>	Allane SE
<b>Ihr Auftrag vom</b>	05.06.2026 durch Allane SE
<b>Besichtigungsort</b>	24145 Kiel, Wellseedamm 16b
<b>Besichtigungsdatum</b>	11.06.2026
<b>Referenznummern</b>	0031198425 - 0011675082

### Fahrzeugdaten / Technische Daten

<b>Kennzeichen</b>	<b>HH-FS 1683</b>	<b>Fzg.-Ident.-Nummer</b>	<b>VF1RFB00771166536</b>
<b>Fabrikat</b>	Renault	<b>1. Zulassung</b>	09.10.2023
<b>Typ</b>	Mégane GT BLUE dCi 115 Equilibre	<b>Fahrzeugart</b>	PKW
<b>Getriebe / Gänge</b>	Automatik / 7	<b>Farbe</b>	Highland-Grau - Metallic
<b>Laufleistung abgelesen</b>	175.621 km	<b>Sitzplätze</b>	5
<b>Achsen / angetrieben</b>	2 / 1	<b>Aufbau</b>	Kombilimousine, 5 Türer
<b>Anzahl Besitzer</b>	1	<b>nächste HU</b>	10/2026
<b>Motorart</b>	Reihenmotor / Diesel	<b>Hubraum / Nennleistung</b>	1.461 ccm / 85 KW

Fahrzeugdaten wurden der Zulassungsbescheinigung Teil I entnommen und am Fahrzeug gegengeprüft.

<b>Montierte Räder:</b>					
Position	Reifenart	Felgenart	Hersteller	Dimension	Profiltiefe
vorn links	Sommerreifen	Leichtmetallrad	Continental	205/55 R16 91V	6 mm
vorn rechts	Sommerreifen	Leichtmetallrad	Continental	205/55 R16 91V	6 mm
hinten rechts	Sommerreifen	Leichtmetallrad	Michelin	205/55 R16 91H	5 mm
hinten links	Sommerreifen	Leichtmetallrad	Michelin	205/55 R16 91H	5 mm
Reservebereifung: Notrad					

<b>Allgemeines / Zustand</b>	
✓	Serviceheft vorhanden
Kundendienst laut Serviceheft am 06.01.2026 bei km 144.464.	

Legende :    ✓ Ja            ✗ Nein            ○ Nicht prüfbar

Vorschaden	Der Vorschaden wurde fach- und sachgerecht behoben	Feststellung
Frontscheibe Glasschaden	Nein	Instandsetzungsspuren
Stoßfänger vorne beschädigt	Ja	
Scheinwerfer rechts beschädigt	Ja	

<b>Anmerkungen</b>
<p>Unfallschaden: keine festgestellt</p> <p>Eine Unterbodenkontrolle wurde nicht durchgeführt.            2 Hauptschlüssel und 1 Nebenschlüssel vorhanden.            Räder-Einlagerungsschein nicht vorhanden / lag nicht vor.            Das Überprüfen von evtl. überzogenen Wartungsintervallen konnte im Rahmen der Qualitätssicherung nicht erfolgen, somit wird die Möglichkeit von Folgekosten bzw. Folgeschäden nicht ausgeschlossen.</p>

## Ausstattung

### Sonderausstattung

- |  |                                  |
|--|----------------------------------|
| ✓ 16-Zoll-Leichtmetallräder mit 205/55 R16 - Impulse | ✓ Business Paket                 |
| ✓ Highland-Grau Metallic                             | ✓ Komfort-Paket                  |
| ✓ Modularitäts-Paket Equilibre                       | ✓ Notrad                         |
| ✓ Rückfahrkamera                                     | ✓ Stoff Equilibre Schwarz-Grau   |
| ✓ Style-Paket  | ✓ Winter-Paket inkl. Sitzheizung |
| ✓ Chubb Beklebung Megane GT                          | ✓ Chubb_Gummimatten_Megane GT    |
| ✓ Chubb_Kennzeichenhalter Sixt Leasing               | ✓ Chubb_Kofferraumwanne Megane   |
| ✓ Chubb_Relingsträger/Dachquerträger Megane          | ✓ Chubb_Schonbezug_Fahrerseite   |
| ✓ Chubb_Trenngitter inkl. Einbau_Megane              | ✓ Chubb_Zurrgurt_Würth_Artnr     |
| ✓ Winterreifensatz ATU                               |                                  |

<b>Zustand / Beschädigungen</b>		
<b>Front</b> (Angaben ohne MwSt.)	Reparaturkosten	ÜDV
Stoßfänger vorne Blende -unlackiert-, beschädigt, ersetzen (Bild 19, Bild 20)	221,74 €	221,74 €
Stoßfänger vorne Verkleidung -lackiert-, beschädigt, lackieren (Bild 21, Bild 22)	431,04 €	237,07 €
Frontscheibe mit Regensensor und Frontkamera, Steinschlag mit Rissbildung, ersetzen (Bild 44, Bild 45)	1015,22 €	1015,22 €
<b>Seite links</b> (Angaben ohne MwSt.)	Reparaturkosten	ÜDV
Tür hinten links, verkratzt, Spotlackieren (Bild 35, Bild 36)	116,64 €	116,64 €
Tür hinten links Einstieg, verkratzt, Smartrepair (Bild 37, Bild 38, Bild 39)	72,90 €	72,90 €
<b>Seite rechts</b> (Angaben ohne MwSt.)	Reparaturkosten	ÜDV
Tür hinten rechts, verkratzt, auslegen, schleifen, polieren (Bild 29, Bild 30)	72,90 €	72,90 €
Tür hinten rechts Einstieg, verkratzt, Smartrepair (Bild 23, Bild 24, Bild 25)	87,48 €	87,48 €
Tür vorne rechts, verkratzt, lackieren (Bild 31, Bild 32)	433,92 €	238,66 €
Tür vorne rechts Einstieg, verkratzt, Smartrepair (Bild 26, Bild 27, Bild 28)	72,90 €	72,90 €
Kotflügel vorne rechts, verkratzt, lackieren (Bild 33, Bild 34)	361,62 €	198,89 €
<b>Heck</b> (Angaben ohne MwSt.)	Reparaturkosten	ÜDV
Stoßfänger hinten Verkleidung -lackiert-, verkratzt, Spotlackieren (Bild 42, Bild 43)	116,64 €	116,64 €
Heckklappe, verkratzt, auslegen, schleifen, polieren (Bild 40, Bild 41)	87,48 €	87,48 €
Heckklappe Innenverkleidung, beschädigt, ersetzen (Bild 16, Bild 17, Bild 18)	134,14 €	134,14 €
<b>Reifen, Felgen, Radkappen</b> (Angaben ohne MwSt.)	Reparaturkosten	ÜDV
Satz Winterräder, fehlt, ersetzen	1040,00 €	1040,00 €
<b>Exterieur</b> (Angaben ohne MwSt.)	Reparaturkosten	ÜDV
Beschriftungs- / Werbefolie, beklebt, entkleben (Bild 46, Bild 47)	231,00 €	231,00 €
<b>Interieur</b> (Angaben ohne MwSt.)	Reparaturkosten	ÜDV
Himmel, verschmutzt, reinigen (Bild 14, Bild 15)	52,50 €	52,50 €
<b>Schlüssel/Schließanl.</b> (Angaben ohne MwSt.)	Reparaturkosten	ÜDV
Schließanlage Hauptschlüssel, fehlt, ersetzen (Bild 12)	708,44 €	708,44 €
<b>Sonstiges</b> (Angaben ohne MwSt.)	Reparaturkosten	ÜDV
Inspektion groß Mittelklasse, fällig, durchführen (Bild 13)	531,81 €	531,81 €
<b>Ohne Zuordnung</b> (Angaben ohne MwSt.)	Reparaturkosten	ÜDV
Chubb_Schonbezug_Fahrerseite, fehlt, ersetzen	65,00 €	65,00 €
Chubb_Zurrigurt_Würth, fehlt, ersetzen	8,06 €	8,06 €

Bei der Berechnung der einzelnen Beträge wurde für die Lackiervorbereitung ein Gesamtbetrag von 306,18 EUR berücksichtigt und auf die Lackierpositionen verteilt.

<b>Untersuchungsergebnis</b> (bezogen auf den angegebenen Schadenkatalog und den Fahrzeugzustand zum Zeitpunkt der Besichtigung, Angaben ohne MwSt)	
<b>Reparaturkosten</b>	<b>5.861,43 €</b>
<b>Überdurchschnittlicher Verschleiß (ÜDV)</b>	<b>5.309,47 €</b>
<b>Händlereinkaufspreis</b>	<b>4.250,00 €</b>
<b>Händlerverkaufspreis</b>	<b>3.350,00 €</b>

**Besichtigungsbedingungen**

Bei der Besichtigung wurde eine äußere Inaugenscheinnahme am undemontierten Fahrzeug unter Berücksichtigung der vorgefundenen Besichtigungsbedingungen durchgeführt. Es werden keinerlei Eigenschaften von nicht geprüften oder nur eingeschränkt prüfbareren Bereichen des Fahrzeugs zugesichert.

#### **Überdurchschnittlicher Verschleiß**

Die festgesetzten Beträge für den überdurchschnittlichen Verschleiß entsprechen nicht den Reparaturkosten für die aufgeführten Beschädigungen. Die Beträge stellen den Wert dar, um den sich der Fahrzeugwert aufgrund der Beschädigung bei der Veräußerung verringert. Berücksichtigt wurden nur überdurchschnittliche Beschädigungen.

Dieses Dokument enthält im Anhang die Fotodokumentation mit 48 Fotos.

Salow, Denny

---

Der Sachverständige, 11.06.2026

## Fotoanlage



Bild 1.



Bild 2.

## Fotoanlage



Bild 3.

## Fotoanlage



Bild 4.



Bild 5.

## Fotoanlage



Bild 6.



Bild 7.

## Fotoanlage



Bild 8.



Bild 9.

**Fotoanlage**



Bild 10.



Bild 11.

## Fotoanlage

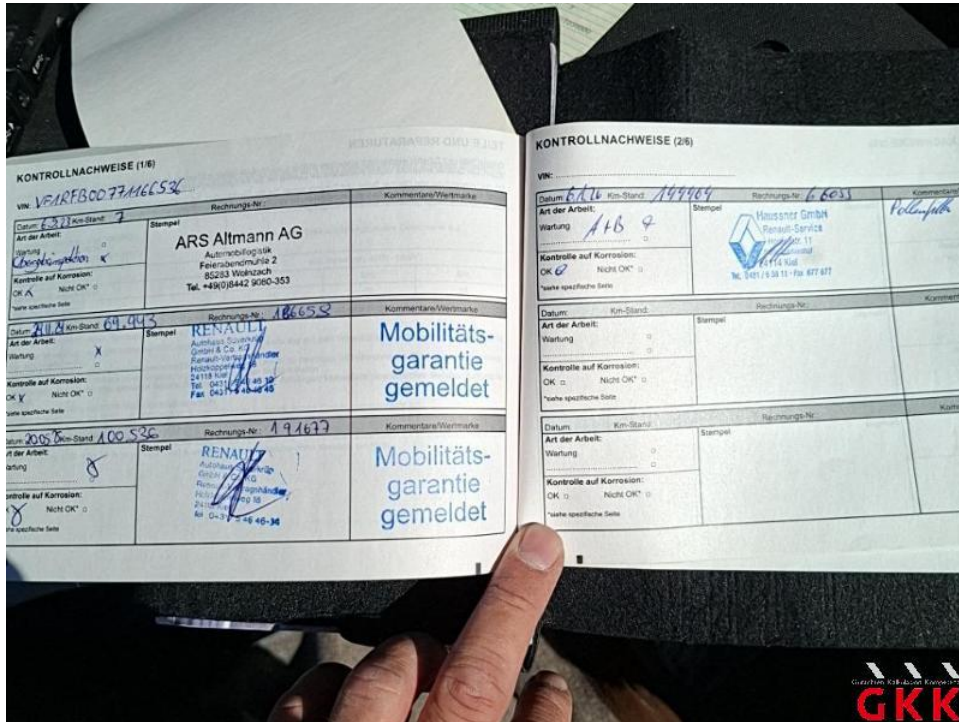

Bild 12. Schließanlage, Hauptschlüssel, fehlt, ersetzen



Bild 13. Inspektion groß, Mittelklasse, fällig, durchführen

## Fotoanlage



Bild 14. Himmel, verschmutzt, reinigen



Bild 15. Himmel, verschmutzt, reinigen

## Fotoanlage



Bild 16. Heckklappe, Innenverkleidung, beschädigt, ersetzen



Bild 17. Heckklappe, Innenverkleidung, beschädigt, ersetzen

## Fotoanlage



Bild 18. Heckklappe, Innenverkleidung, beschädigt, ersetzen



Bild 19. Stoßfänger vorne, Blende -unlackiert-, beschädigt, ersetzen

## Fotoanlage



Bild 20. Stoßfänger vorne, Blende -unlackiert-, beschädigt, ersetzen



Bild 21. Stoßfänger vorne, Verkleidung -lackiert-, beschädigt, lackieren

## Fotoanlage



Bild 22. Stoßfänger vorne, Verkleidung -lackiert-, beschädigt, lackieren



Bild 23. Tür hinten rechts, Einstieg, verkratzt, Smartrepair

## Fotoanlage



Bild 24. Tür hinten rechts, Einstieg, verkratzt, Smartrepair



Bild 25. Tür hinten rechts, Einstieg, verkratzt, Smartrepair

## Fotoanlage



Bild 26. Tür vorne rechts, Einstieg, verkratzt, Smartrepair



Bild 27. Tür vorne rechts, Einstieg, verkratzt, Smartrepair

## Fotoanlage



Bild 28. Tür vorne rechts, Einstieg, verkratzt, Smartrepair



Bild 29. Tür hinten rechts, verkratzt, auslegen, schleifen, polieren

## Fotoanlage

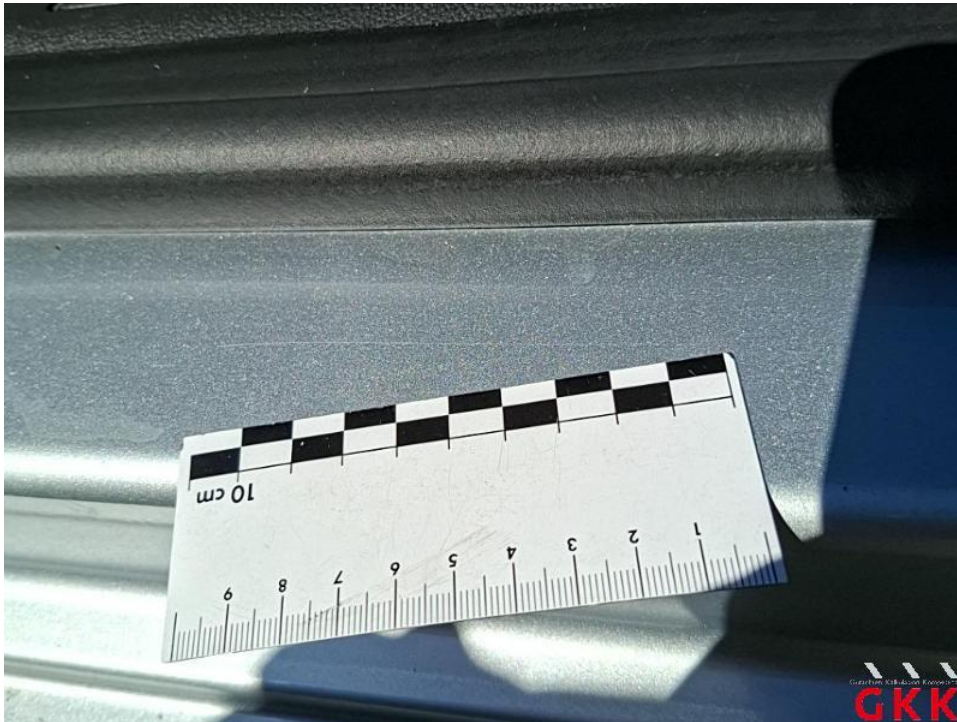

Bild 30. Tür hinten rechts, verkratzt, auslegen, schleifen, polieren



Bild 31. Tür vorne rechts, verkratzt, lackieren

## Fotoanlage



Bild 32. Tür vorne rechts, verkratzt, lackieren



Bild 33. Kotflügel vorne rechts, verkratzt, lackieren

## Fotoanlage



Bild 34. Kotflügel vorne rechts, verkratzt, lackieren



Bild 35. Tür hinten links, verkratzt, Spotlackieren

## Fotoanlage



Bild 36. Tür hinten links, verkratzt, Spotlackieren



Bild 37. Tür hinten links, Einstieg, verkratzt, Smartrepair

## Fotoanlage



Bild 38. Tür hinten links, Einstieg, verkratzt, Smartrepair



Bild 39. Tür hinten links, Einstieg, verkratzt, Smartrepair

## Fotoanlage



Bild 40. Heckklappe, verkratzt, auslegen, schleifen, polieren



Bild 41. Heckklappe, verkratzt, auslegen, schleifen, polieren

## Fotoanlage



Bild 42. Stoßfänger hinten, Verkleidung -lackiert-, verkratzt, Spotlackieren

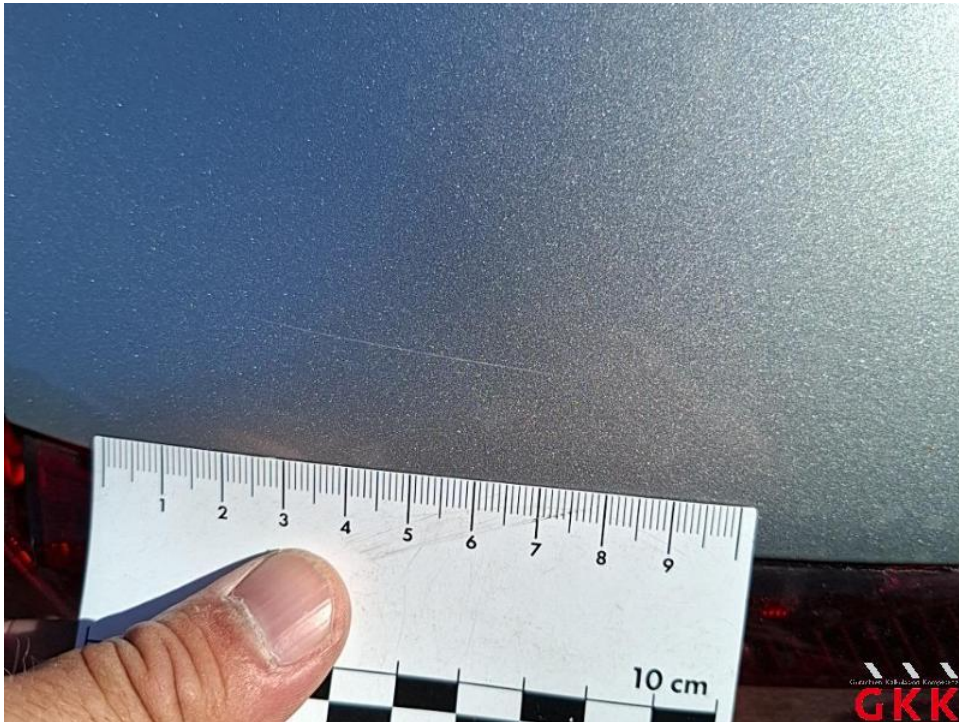

Bild 43. Stoßfänger hinten, Verkleidung -lackiert-, verkratzt, Spotlackieren

## Fotoanlage



Bild 44. Frontscheibe, mit Regensensor und Frontkamera, Steinschlag mit Rissbildung, ersetzen



Bild 45. Frontscheibe, mit Regensensor und Frontkamera, Steinschlag mit Rissbildung, ersetzen

## Fotoanlage



Bild 46. Beschriftungs- / Werbefolie, beklebt, entkleben



Bild 47. Beschriftungs- / Werbefolie, beklebt, entkleben

## Fotoanlage



Bild 48.