



W1N2437011J016937

Angaben zum Fahrzeug

Halter		Besichtigungszustand	ausreichend
Kennzeichen		Laufleistung (abgelesen)	108.434 km
Hersteller	Mercedes-Benz	Restlauf bis Service	78 Tag(e)
Typ/Modell	EQA 250	HU (Bericht lag vor)	05/2027
Fahrgestellnummer	W1N2437011J016937	Leistung / Hubraum	80 kW
Erstzulassung	12.05.2022	Polster/Farbe	/
Letzte Wartung	09/2025, 88.887 km	Lackierung	
Kraftstoffart	Elektro	Getriebe	Automatik

Zustandsbericht

Wertmindernde Faktoren

Nr.	Bauteilgruppe	Beschreibung
1	Rad/Reifen	Leichtmetallfelge vorn rechts - verkratzt / verschürft - Wertminderung
2	Rad/Reifen	Reifen vorn rechts - beschädigt - erneuern
3	Heckklappe/-tür	Heckklappe - Delle / Lackschaden - instandsetzen und lackieren

Gebrauchsspuren

Nr.	Bauteilgruppe	Beschreibung
1	Interieur	Innenraum - Abrieb - kein Abzug
2	Karosserie	Karosserie (Steinschläge) - Kratzer - kein Abzug
3	Verglasung	Frontscheibe - Steinschlag - kein Abzug

Fehlteile

Fehlteil

Festgestellte Nachlackierungen

Nr. Ort

Keine feststellbar

Hauptbereifung

Achse	Reifengröße	Hersteller	Reifentyp	Profiltiefe	Verktgl.	Zul.
1	235/45 R20 100W	Goodyear	Sommerreifen	6mm - 6mm	n.i.O.	
2	235/45 R20 100T	Pirelli	Sommerreifen	6mm - 6mm	i.O.	

TÜV SÜD Auto Service GmbH **Besichtigungsort**
Römeräcker 1 SAP Walldorf
76351 Linkenheim - Hochstetten 69190 Walldorf

Besichtigungsdatum: 22.06.2026
Protokollnummer: 46081189
Anlieferungsdatum: 22.06.2026



Zusatzbereifung

Achse	Reifengröße	Hersteller	Reifentyp	Profiltiefe	Verktgl.	Zul.
1	235/55 R18 104H	Pirelli	Winterreifen	5mm - 5mm	i.O.	
2	235/55 R18 104H	Pirelli	Winterreifen	7mm - 7mm	i.O.	

Ersatz

Typ	Reifengröße	Hersteller	Reifentyp	Profiltiefe	Ablaufdatum
Tirefit					09/2026

Der Verschleißzustand sowie evtl. Schäden an der Bereifung sind wertmäßig berücksichtigt.

Bemerkungen

Keine Gewähr auf Vollständigkeit und
Richtigkeit der angezeigten Ausstattung.
Techn. Änderungen vorbehalten
Das Fahrzeug weist dem Alter, der Laufleistung und dem
Einsatzzweck entsprechende Gebrauchsspuren auf.
elektr. Komponenten geprüft, i. O.

Lackwerte geprüft, i. O.

TÜV SÜD Auto Service GmbH **Besichtigungsort**
Römeräcker 1 SAP Walldorf
76351 Linkenheim - Hochstetten 69190 Walldorf

Besichtigungsdatum: 22.06.2026
Protokollnummer: 46081189
Anlieferungsdatum: 22.06.2026



Angaben zum Fahrzeug

Hersteller	Mercedes-Benz	Besichtigungszustand	ausreichend
Typ/Modell	EQA 250	Laufleistung (abgelesen)	108.434 km
Fahrgestellnummer	W1N2437011J016937	Erstzulassung	12.05.2022

Angaben zum Auftrag:

Auftragsgemäß erfolgte die Fahrzeugzustandsbewertung in demontagefreien Zustand.

Fahrzeug-Identifizierung:

Die Fahrzeug-Identifizierungsnummer (FIN) wurde am Fahrzeug abgelesen und die Übereinstimmung im Verlauf der Besichtigung durch den Unterzeichner mit den vorgelegten Unterlagen festgestellt.

Besichtigungsbedingungen:

Die Besichtigungsbedingungen waren zur Beurteilung des Fahrzeuges ausreichend.

Allgemeinzustand:

Das Fahrzeug weist dem Alter und Einsatzzweck entsprechende Gebrauchsspuren auf.

Übersichtsfotos



Abbildung 1: Schräg vorne



Abbildung 2: Schräg vorne



Abbildung 3: Schräg hinten



Abbildung 4: Schräg hinten



Abbildung 5: Innenraum



Abbildung 6: Innenraum

TÜV SÜD Auto Service GmbH
 Römeräcker 1
 76351 Linkenheim - Hochstetten

Besichtigungsort
 SAP Walldorf
 69190 Walldorf

Besichtigungsdatum: 22.06.2026
Protokollnummer: 46081189
Anlieferungsdatum: 22.06.2026



Abbildung 7: Innenraum



Abbildung 8: Innenraum



Abbildung 9: Innenraum



Abbildung 10: Sonstiges



Abbildung 11: Sonstiges



Abbildung 12: Sonstiges

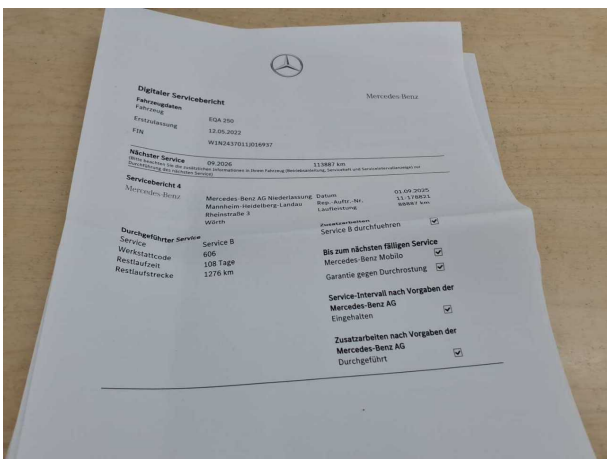

Abbildung 13: Sonstiges

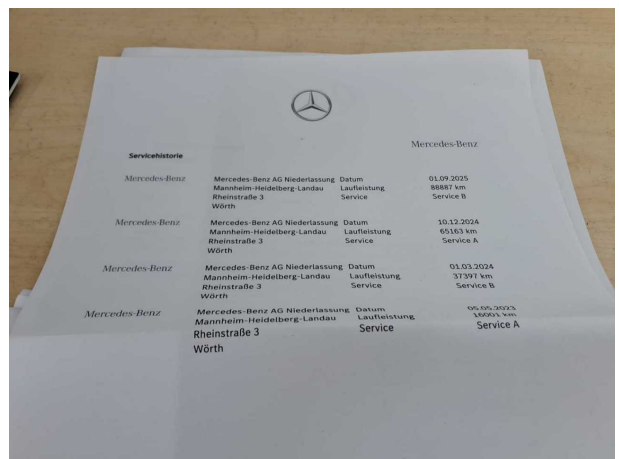

Abbildung 14: Sonstiges



Abbildung 15: Sonstiges



Abbildung 16: Sonstiges

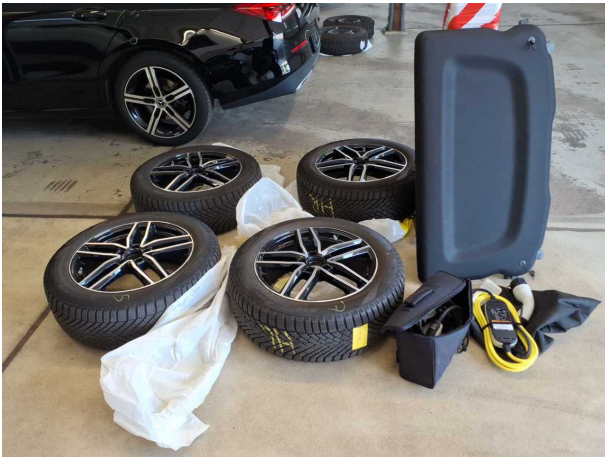

Abbildung 17: Sonstiges



Abbildung 18: Sonstiges

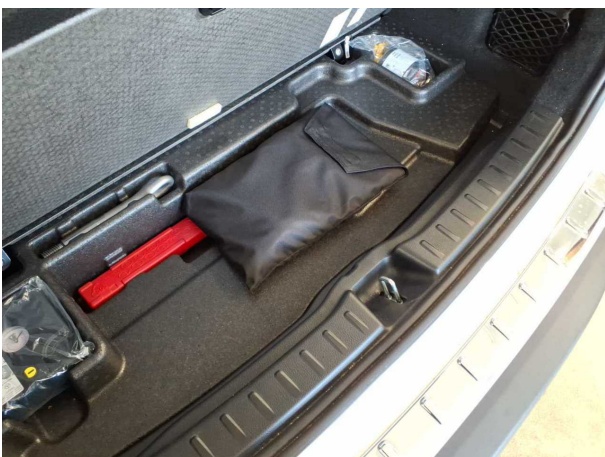

Abbildung 19: Sonstiges



Abbildung 20: Sonstiges



Abbildung 21: Sonstiges

Beschädigungsfotos



Beschädigung #1: Rad/Reifen: Leichtmetallfelge vorn rechts - verkratzt / verschürft - Wertminderung



Beschädigung #1: Rad/Reifen: Leichtmetallfelge vorn rechts - verkratzt / verschürft - Wertminderung



Beschädigung #2: Rad/Reifen: Reifen vorn rechts - beschädigt - erneuern



Beschädigung #3: Heckklappe/-tür: Heckklappe - Delle / Lackschaden - instandsetzen und lackieren

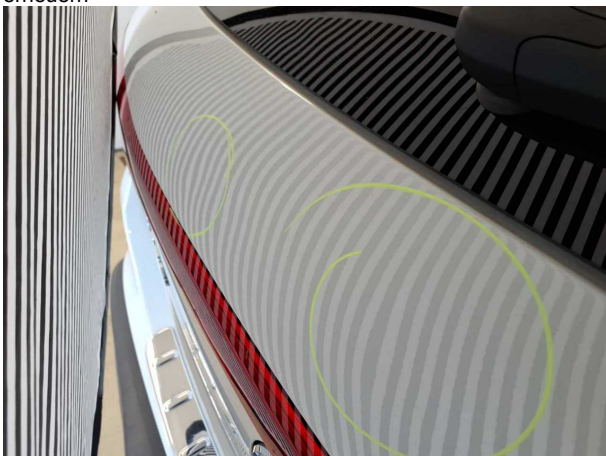

Beschädigung #3: Heckklappe/-tür: Heckklappe - Delle / Lackschaden - instandsetzen und lackieren

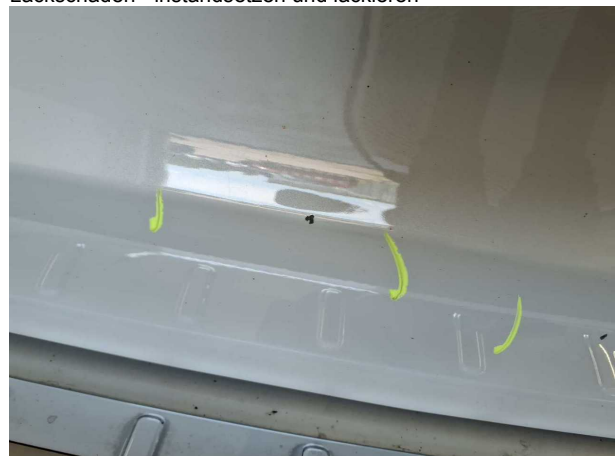

Beschädigung #3: Heckklappe/-tür: Heckklappe - Delle / Lackschaden - instandsetzen und lackieren

TÜV SÜD Auto Service GmbH **Besichtigungsort**
Römeräcker 1 SAP Walldorf
76351 Linkenheim - Hochstetten 69190 Walldorf

Besichtigungsdatum: 22.06.2026
Protokollnummer: 46081189
Anlieferungsdatum: 22.06.2026



Beschädigung #3: Heckklappe/-tür: Heckklappe - Delle / Lackschaden - instandsetzen und lackieren



Beschädigung #3: Heckklappe/-tür: Heckklappe - Delle / Lackschaden - instandsetzen und lackieren



Checkliste

Vorhanden	Name
<input type="checkbox"/>	ABE
<input type="checkbox"/>	Abschleppöse
<input type="checkbox"/>	Anhängekupplung abnehmbar
<input type="checkbox"/>	Antenne
<input type="checkbox"/>	Bordbuchmappe
<input type="checkbox"/>	Bordwerkzeug
<input type="checkbox"/>	Consumer Kabelkit
<input type="checkbox"/>	Fernbedienung Standheizung
<input type="checkbox"/>	Ladekabel
<input type="checkbox"/>	Laderaumabdeckung / Rollo
<input type="checkbox"/>	Leichtmetallfelgensatz komplett
<input type="checkbox"/>	Navigations Datenträger
<input type="checkbox"/>	Schlüssel Anhängerkupplung
<input type="checkbox"/>	Serviceheft
<input type="checkbox"/>	Tirefit Füllmittel
<input type="checkbox"/>	Tirefit komplett
<input type="checkbox"/>	Tirefit Kompressor
<input type="checkbox"/>	Windschott



W1N2437011J016937

Vehicle details

Operator		Inspection condition	sufficient
License number		Mileage (Read)	108,434 km
Manufacturer	Mercedes-Benz	Next maintenance in	78 Tag(e)
Type / Model	EQA 250	Main inspection (Report on hand)	05/2027
Vehicle Identification number	W1N2437011J016937	Power / Engine displacement	80 kW
First registration	12 May 2022	Upholstery/Colour	/
Last maintenance	09/2025, 88,887 km	Paintwork	
Fuel type	Electric	Gearbox	Automatic

Zustandsbericht

Value reducing factors

No.	Component group	Description
1	Wheel / tyres	Alloy rim - front right side - Scratched - Loss in value
2	Wheel / tyres	Tyre - front right side - Damaged - Replace
3	Boot lid / rear door	Boot lid - Dent / paintcoat damage - Repair and paint

Wear and tear

No.	Component group	Description
1	Interior	Interior - Abrasion - No deduction
2	Body	Body (Steinschläge) - Scratch(es) - No deduction
3	Vehicle glazing	Windscreen - Stone chips - No deduction

Missing parts

Missing part

Detected repainting

No.	Location
None detectable	

Main tyres

Axle	Tyre size	Manufacturer	Type of tyre	Tread depth	Roadworthy	Permissibility
1	235/45 R20 100W	Goodyear	Summer tyres	6mm - 6mm	Not o.k.	
2	235/45 R20 100T	Pirelli	Summer tyres	6mm - 6mm	o.k.	

TÜV SÜD Auto Service GmbH
Römeräcker 1
76351 Linkenheim - Hochstetten

Inspection location
SAP Walldorf
69190 Walldorf

Inspection date: 22 Jun 2026
Protocol number: 46081189
Delivery date: 22 Jun 2026



Additional tyres

Axle	Tyre size	Manufacturer	Type of tyre	Tread depth	Roadworthy	Permissibility
1	235/55 R18 104H	Pirelli	Winter tyres	5mm - 5mm	o.k.	
2	235/55 R18 104H	Pirelli	Winter tyres	7mm - 7mm	o.k.	

Replacement

Type	Tyre size	Manufacturer	Type of tyre	Tread depth	Expiration date
Tirefit					09/2026

The wear and tear condition and possible damages to the tyres are considered in the value.

Comments

Keine Gewähr auf Vollständigkeit und
Richtigkeit der angezeigten Ausstattung.
Techn. Änderungen vorbehalten
Das Fahrzeug weist dem Alter, der Laufleistung und dem
Einsatzzweck entsprechende Gebrauchsspuren auf.
elektr. Komponenten geprüft, i. O.

Lackwerte geprüft, i. O.

TÜV SÜD Auto Service GmbH
Römeräcker 1
76351 Linkenheim - Hochstetten

Inspection location
SAP Walldorf
69190 Walldorf

Inspection date: 22 Jun 2026
Protocol number: 46081189
Delivery date: 22 Jun 2026



Vehicle details

Manufacturer	Mercedes-Benz	Inspection condition	sufficient
Type / Model	EQA 250	Mileage (Read)	108,434 km
Vehicle Identification number	W1N2437011J016937	First registration	12 May 2022

Details of the order:

In accordance with the contract, the evaluation of vehicle's condition was performed without the vehicle being disassembled.

Vehicle identification:

The vehicle identification number (VIN) was read from the vehicle and its conformity with the submitted documents was confirmed by the undersigned during the inspection.

Inspection conditions:

The inspection conditions were sufficient for the assessment of the vehicle.

General condition:

The vehicle shows traces of wear and tear corresponding to its age and purpose



Overview pictures



Figure 1: Diagonal front



Figure 2: Diagonal front



Figure 3: Diagonal rear



Figure 4: Diagonal rear



Figure 5: Interior



Figure 6: Interior

TÜV SÜD Auto Service GmbH
 Römeräcker 1
 76351 Linkenheim - Hochstetten

Inspection location
 SAP Walldorf
 69190 Walldorf

Inspection date: 22 Jun 2026
 Protocol number: 46081189
 Delivery date: 22 Jun 2026

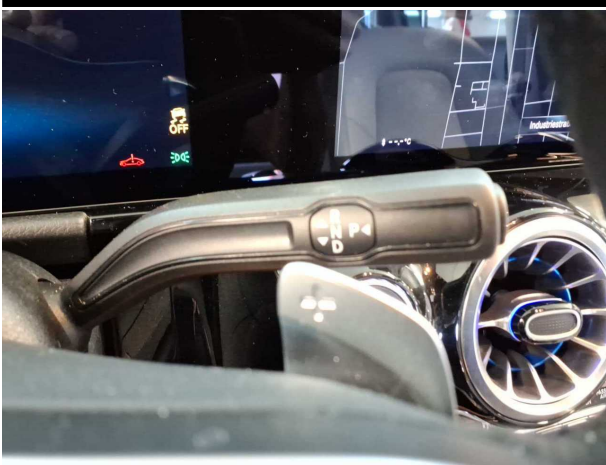

Figure 7: Interior



Figure 8: Interior



Figure 9: Interior



Figure 10: Misc.

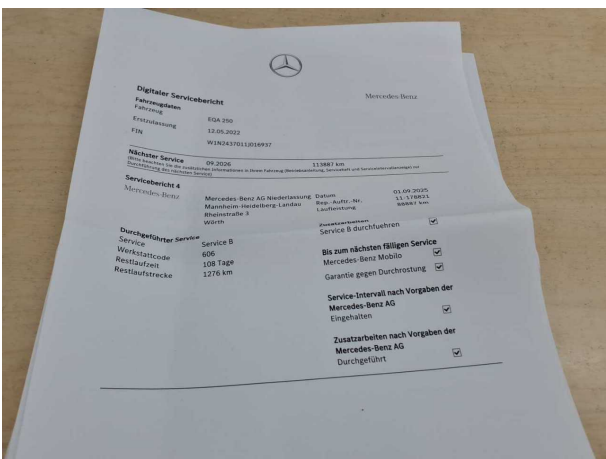

Figure 11: Misc.

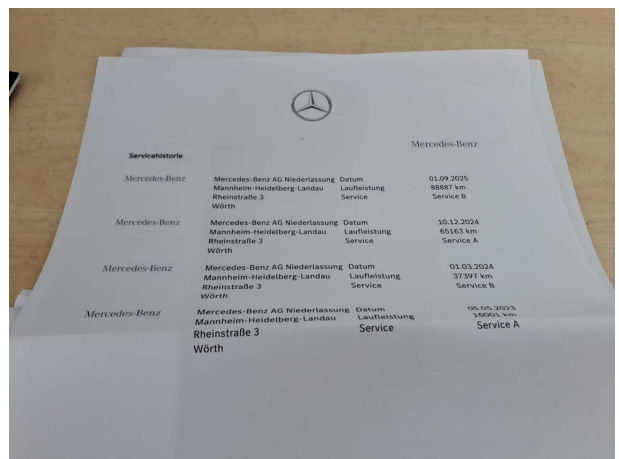

Figure 12: Misc.



Figure 13: Misc.



Figure 14: Misc.

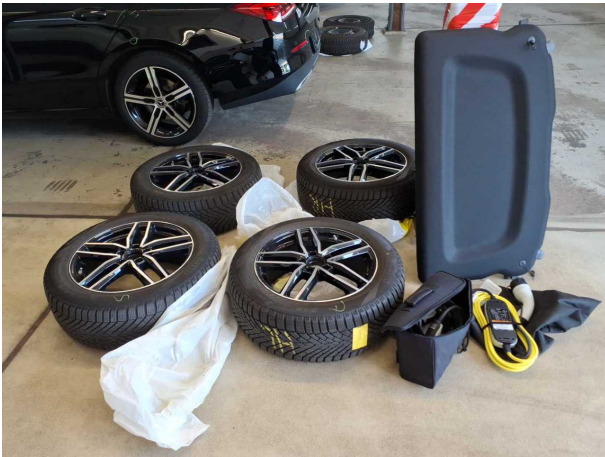

Figure 15: Misc.



Figure 16: Misc.

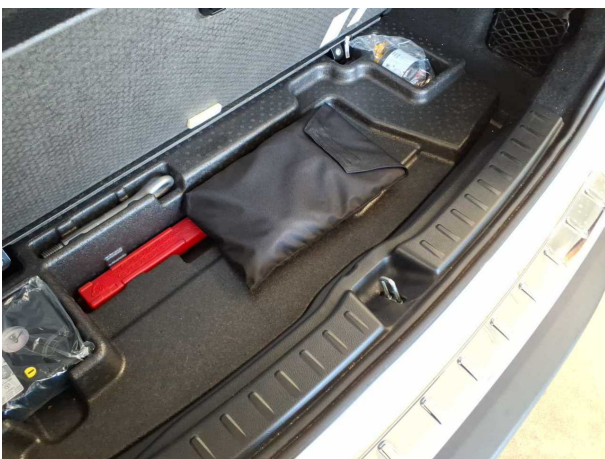

Figure 17: Misc.



Figure 18: Misc.



Figure 19: Misc.



Figure 20: Misc.



Figure 21: Misc.



Pictures of damage



Damage #1: Wheel / tyres: Alloy rim - front right side - Scratched - Loss in value



Damage #1: Wheel / tyres: Alloy rim - front right side - Scratched - Loss in value



Damage #2: Wheel / tyres: Tyre - front right side - Damaged - Replace



Damage #3: Boot lid / rear door: Boot lid - Dent / paintcoat damage - Repair and paint

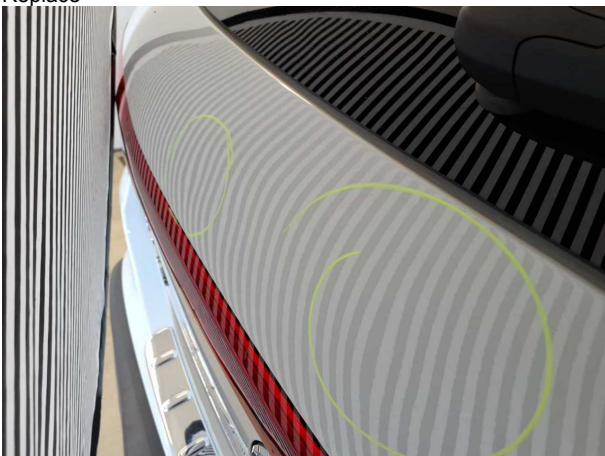

Damage #3: Boot lid / rear door: Boot lid - Dent / paintcoat damage - Repair and paint

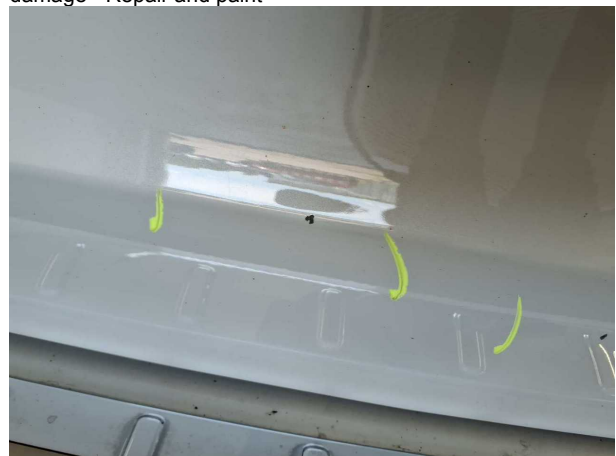

Damage #3: Boot lid / rear door: Boot lid - Dent / paintcoat damage - Repair and paint

TÜV SÜD Auto Service GmbH
Römeräcker 1
76351 Linkenheim - Hochstetten

Inspection location
SAP Walldorf
69190 Walldorf

Inspection date: 22 Jun 2026
Protocol number: 46081189
Delivery date: 22 Jun 2026



Damage #3: Boot lid / rear door: Boot lid - Dent / paintcoat damage
- Repair and paint



Damage #3: Boot lid / rear door: Boot lid - Dent / paintcoat
damage - Repair and paint

03.07.2026

Fahrzeugbeschreibung

Fahrzeug: **MERCEDES EQA EQA 250 Sports Utility Vehicle 5-türig 0 ccm 190 PS / 140 KW Elektrisch Automatik**

Amtliches Kennzeichen: HD -PZ 0273E Fahrgestell-Nummer: W1N2437011J016937
Vertrags-Nummer: 45573081 Erstzulassung: 12.05.2022
Internes KZ: 15047976 Kilometer-Stand: 0

Unfall/Schaden: Dem Verkäufer wurden keine unfallbedingten Beschädigungen am Fahrzeug angezeigt.

Ausstattung:

MERCEDES EQA EQA 250 Sports Utility Vehicle 5-türig 0 ccm 190 PS / 140 KW Elektrisch Automatik

Lackierung: _____ Polsterung: _____ Telefontyp:

Listenpreis ohne Sonderausstattung in EUR (vor Mwst.) **0,00**

Sonderausstattung in EUR (vor Mwst.):

Listenpreis gesamt in EUR (vor Mwst.) **0,00**

Technische Daten

(Angaben basieren auf Herstellerangaben*)

Fahrzeug:	MERCEDES EQA EQA 250 Sports Utility Vehicle5-türig 0 ccm 190 PS / 140 KW Elektrisch Automatik		
Modelljahr:	2022		
kW / PS:	140 / 190	Hubraum:	0
Getriebe:	Automatik	Anzahl Gänge:	1
Emissionsgruppe:		CO2 (g/km):	0
durchschn. Verbr./100 Km:	0,0000	Tankinhalt:	0
Max. Km/h:	160	Beschl. 0-100 Km/h in Sec.:	8,600
Leergewicht (kg):	2040	zul. Gewicht (kg):	2470

* Angaben ohne Gewähr

Unfall-/Schadenspiegel

Vertrags-Nummer: 45573081
Amtliches Kennzeichen: HD -PZ 0273E
Übersicht erstellt am: 03.07.2026

Für das Fahrzeug gem. o.g. Leasingvertrag, Fahrzeugtyp

MERCEDES EQA EQA 250 Sports Utility Vehicle5-türig 0 ccm 190 PS / 140 KW Elektrisch Automatik

wurden uns während der Vertragslaufzeit nachfolgende Beschädigungen angezeigt:

<i>Datum</i>	<i>SNR</i>	<i>Verursacher</i>	<i>Beschädigung</i>	<i>Reparatur erfolgt *</i>	<i>Gutachten vorhanden *</i>
04.09.2025	9059958791	Panne	Reifen hinten Beifahrerseite	Nein	Nein
21.06.2024	9059892305	Glasschaden	Windschutzscheibe Fahrerseite Windschutzscheibe Fahrerseite	Nein	Nein
20.02.2023	9059839664	Glasschaden	Windschutzscheibe Beifahrerseite	Nein	Nein

* Sofern für eine Schadennummer mehrere Beschädigungen angegeben sind, gilt der Eintrag in dieser Spalte für die gesamte Schadennummer.

Unfall-/Schadenspiegel zur Kenntnis genommen:

Datum und Unterschrift Käufer

Wartungsreport

Vertrags-Nummer: 45573081
Amtliches Kennzeichen: HD -PZ 0273E
Übersicht erstellt am: 03.07.2026

Für das Fahrzeug gem. o.g. Leasingvertrag, Fahrzeugtyp

MERCEDES EQA EQA 250 Sports Utility Vehicle5-türig 0 ccm 190 PS / 140 KW Elektrisch Automatik

wurden uns während der Vertragslaufzeit nachfolgende Wartungen angezeigt:

<i>Datum</i>	<i>Km-Stand</i>	<i>Art der Wartung</i>
--------------	-----------------	------------------------

Wartungsreport zur Kenntnis genommen:

Datum und Unterschrift Käufer