

Skoda

KAROQ 1.5 TSI 110 KW (150 CV) DSG 7 VEL.

VIN (NUMERO DE BASTIDOR): TMBJR7NU9T5051079

Coste de la reparacion

238,40 EUR
TOTAL



Descripción

Matrícula 9173NKF	Fecha de matriculación 30/01/2026	Kilometraje 10190 km
Color Gris	Año -	Tapicería Tela
Número de puertas 5	Numero de asientos -	Generation -
Tipo de carrocería Compacto	Desplazamiento de motor 1498 cc	Transmisión Automático
Tipo de combustible Gasolina	Numero de velocidades 7	Potencia Máxima 110 KW

Detalles del estado

Localización de la Inspección
Campa Hertz Malaga

Fecha del encargo
23/06/2026





Fecha de peritación aprobada
24/06/2026

Mecánica

Detected issues

Motor / Sound	✓ Ok	Vehicle leak proofness	✓ Ok
Escape / Clarity	✓ Ok		

Daños y valoraciones

#	Elemento	Defecto	Operación	Coste neto
001	Parabrisas / -	Rayado	Aceptable	-
	Tiempo de carrocería	Tiempo de pintura	Precio del recambio	Franquicia
	Coste de carrocería	Coste de pintura	Coste de material	
002	Paragolpes / Delantero	Rayado	Pintar	43,20 EUR
	Tiempo de carrocería	Tiempo de pintura	Precio del recambio	Franquicia
	Coste de carrocería	Coste de pintura	Coste de material	
003	Puerta / Delantero izquierdo	Rayado	Pintar	57,60 EUR
	Tiempo de carrocería	Tiempo de pintura	Precio del recambio	Franquicia
	Coste de carrocería	Coste de pintura	Coste de material	
004	Llanta / Trasero izquierdo Material : Aleación de aluminio / Diámetro de llanta / neumático : 18 "	Rayado	Smart repair	80,00 EUR
	Tiempo de carrocería	Tiempo de pintura	Precio del recambio	Franquicia
	Coste de carrocería	Coste de pintura	Coste de material	
005	Paragolpes / Trasero	Rayado	Pintar	57,60 EUR
	Tiempo de carrocería	Tiempo de pintura	Precio del recambio	Franquicia
	Coste de carrocería	Coste de pintura	Coste de material	

Elementos faltantes

- | | | |
|--|---|--|
| <input type="checkbox"/> Cable de carga lenta (Type 2, Mode 2) | <input type="checkbox"/> Cable de carga rápida (Type 2, Mode 3) | <input type="checkbox"/> Chaleco reflectante |
| <input checked="" type="checkbox"/> Cubierta de carga | <input checked="" type="checkbox"/> Kit de reparación de neumáticos compresor | <input checked="" type="checkbox"/> Kit de reparación de neumáticos de recarga |
| <input type="checkbox"/> Libro de mantenimiento | <input type="checkbox"/> Manual de instrucciones | <input type="checkbox"/> Neumático de rueda de repuesto |

Neumáticos

Delantero Izquierdo	BRIDGESTONE	215 / 50 / 18 /	5 mm
Delantero Derecho	BRIDGESTONE	215 / 50 / 18 /	5 mm
Trasero Izquierdo	BRIDGESTONE	215 / 50 / 18 /	5 mm
Trasero Derecho	BRIDGESTONE	215 / 50 / 18 /	5 mm

Fotos



Delantero izquierdo



Trasera derecha



Habitáculo delantero



Cuentakilómetros

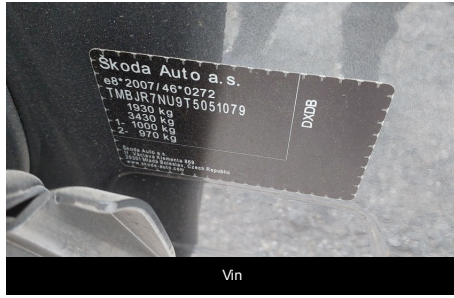

Vin



Elementos faltantes / Cubierta de carga



Elementos faltantes / Kit de reparación de neumáticos compresor



Elementos faltantes / Kit de reparación de neumáticos de recarga



Parabrisas / - / Rayado



Paragolpes / Delantero / Rayado



Puerta / Delantero izquierdo / Rayado



Llanta / Trasero izquierdo / Rayado



Paragolpes / Trasero / Rayado