



Zustandsbericht

Protokollnummer: 43795101
Auftrags-Nr / Referenz: MW2785334
Besichtigungsdatum: 04.02.2026

Angaben zum Fahrzeug

Hersteller / Modell	Volvo XC40 B4 B DKG Ultra Dark		
Kennzeichen	K-CB 5713	Fahrgestellnummer	YV1XZK8V6S2536131
Erstzulassung	03.12.2024	Laufleistung (abgelesen)	20.870 km
HSN/TSN	9101 / BRQ 00028	Kraftstoffart / Zylinder	Hybr.Benzin/E / 4
Fahrzeugart	Geländewagen	Antriebsart	Frontantrieb
Schadstoffklasse	EURO6;WLTP;EB;PI/CI;M, N1...	Getriebe / Anzahl Gänge	Automatik
Farbe	Schwarz Metallic	Besichtigungszustand	ausreichend
Leistung / Hubraum	145 kW / 1.969 ccm	Nächste HU	12/2027
Wartungsheft / Nachweis	vorhanden / unvollständig	Restlauf bis Service	27.194 km
Letzte Wartung		Polsterart	Kunstleder
Vorschaden	Keine Feststellbar	Polsterfarbe	Schwarz-Anthrazit
Nachlackierung	Keine Feststellbar	zul. Gesamtgewicht	2.220 kg
Dokumente	ZB vorhanden	Anzahl Halter	unbekannt
Schlüssel soll/ist	2/2	Anzahl Sitze / Türen	5 / 5
Vertragsnummer	1	Re-Import	Nein

Zustandsbericht

Hauptbereifung

Achse	Reifengröße	Reifentyp	Hersteller	Profiltiefe	Verkehrstauglichkeit
1	235/55 R18 104H	Winterreifen auf Leichtmetall	Nokian	7mm / 7mm	i.O.
2	235/55 R18 104H	Winterreifen auf Leichtmetall	Nokian	7mm / 7mm	i.O.

Legende: Profiltiefenangabe für Reifen links an erster Stelle, für Reifen rechts an zweiter Stelle der Achse

Ersatz

Typ	Reifengröße	Reifentyp	Hersteller	Profiltiefe	Ablaufdatum
Tirefit					01/2030

Ausstattung

Serienausstattung

Bezeichnung
Abfalleimer in Mittelkonsole integriert, herausnehmbar
ABS - Anti-Blockier-System
Airbag, Beifahrerseite abschaltbar
Airbags - Airbags für Fahrer und Beifahrer mit zweistufigem Auslösesystem - Knieairbag für Fahrer - Seitenairbags für Fahrer und Beifahrer - Kopf-/Schulterairbags für alle Insassen
Aktiv-Sicherheitsgurte mit Gurtstraffer

TÜV SÜD Auto Partner GmbH
Gutenbergstraße 13
70771 Leinfelden-Echterdingen

Besichtigungsort
TÜV SÜD München -
Oberschleißheim
Mittenheimer Str. 64
85764 Oberschleißheim

Empfänger
Backoffice
Santander Consumer Leasing GmbH
Santander-Platz 1
41061 Mönchengladbach



Bezeichnung
Ambientebeleuchtung Erweiterte Innenbeleuchtung mit: - Ambientebeleuchtung vorn und hinten - Arbeitsleuchte an der Gepäckraumklappe - Ausstiegsleuchten vorn und hinten - beleuchtete Türablagen und Türöffner vorn und hinten - Fußraumbeleuchtung hinten - Leseleuchten hinten
Android Infotainmentsystem - 9"-Touchscreen (22,9-cm-Diagonale) - Bluetooth -Freisprecheinrichtung inkl. Audiostreaming - Digitale Fahrzeugbedienungsanleitung - Digitaler Radioempfang (DAB+)
Ausklappbarer (Taschen-)Haken am Handschuhfach
Außenspiegel elektrisch einklappbar
Außenspiegel elektrisch einstellbar
Außenspiegel und Heckscheibe beheizbar
Außenspiegel-Sport in Hochglanzschwarz
Bergabfahrassistent
Berganfahrassistent
Blinkleuchten (LED) in Außenspiegel integriert
Bremsleuchte, dritte
Dachkantenspoiler
Dachreling in Hochglanzschwarz (integriert)
Digital Services inkl. Google Maps Navigationssystem - Google Services (beinhaltet Google Maps, Google Assistant, Google Play Store und unbegrenztes Datenvolumen) - Volvo On Call (beinhaltet u.a. die Alarmierung des Volvo On Call Service-Centers per Knopfdruck sowie zusätzliche Komfortdienste über die Volvo CarsApp, wie Ver- und Entriegeln des Fahrzeugs, Anzeigen der Fahrzeugposition und digitales Handbuch) - Die Nutzung ist zeitlich begrenzt und wir danach kostenpflichtig. Weitere Info. zu einer Verlängerung erhalten Sie bei einem Volvo Händler
Digitale Instrumentierung der zweiten Generation 12,3" großes vollgrafisches Display (31,2-cm -Diagonale) mit zwei variablen Rundinstrumenten und Infodisplay (z. B. für Navigations -Kartenansicht)
Durchladeluke hinter der Mittelarmlehne im Fond
Einparkhilfe vorn und hinten mit automatischem Bremsengriff (hinten)
Einstiegsleisten aus Aluminium mit Volvo Schriftzug vorn
Elektronische Differentialsperre
Elektronische Stabilitätskontrolle
Erweitertes Clean Zone Luftqualitätssystem - mit Feinstaubfilterung nach Luftqualitätsstandard PM2,5
Fahrwerk: Dynamisch ausgelegt
Faltbarer Laderaumboden mit Befestigungssystem für Tragetaschen im Gepäckraum
Fensterheber elektrisch vorn und hinten mit Auto-Down- und Auto-Up-Funktion
Festbremsautomatik Festbremsen nach dem Auslösen der Airbags oder der Gurtstraffer, um Folgeunfälle zu verhindern.
Frontgrill-Sport mit horizontalen Streben und Grilleinfassung in Hochglanzschwarz
Gepäckraum-Trennnetz
Getriebe: 7-Gang-Doppelkupplungsgetriebe
Getränkehalter (zwei) in der Mittelkonsole
Gurthöheneinstellung vorn
Haken für Tragetaschen im Gepäckraum - zwei auf jeder Seite
Heckklappenautomatik elektrisch
Heckscheibe, beheizbar
Heckscheibenwischer
Innen- und Außenspiegel automatisch abblendend
Innenraumbeleuchtung Begrüßungsleuchten, Dachhimmelbeleuchtung, Gepäckraumbeleuchtung, Leseleuchten vorn
Intelligent Speed Assist - Intelligenter Geschwindigkeitsassistent - Warnung beim überschreiten der zulässigen Höchstgeschwindigkeit

TÜV SÜD Auto Partner GmbH
Gutenbergstraße 13
70771 Leinfelden-Echterdingen

Besichtigungsort
TÜV SÜD München -
Oberschleißheim
Mittenheimer Str. 64
85764 Oberschleißheim

Empfänger
Backoffice
Santander Consumer Leasing GmbH
Santander-Platz 1
41061 Mönchengladbach



Bezeichnung
Intelligentes Fahrerinformationssystem verzögert in Gefahrensituationen eingehende Anrufe oder Fahrzeuginformationen
ISOFIX-Aufnahme für die äußeren Rücksitze
Keyless Drive (elektronisches Zugangssystem) mit sensorgesteuerter Heckklappe, beleuchteten Türgriffen und Bodenleuchten
Keyless Start elektronisches Motorstartsystem
Kindersicherung für die hinteren Türen (elektrisch)
Klimaautomatik mit 2-Zonen-Temperaturregelung inkl. getrennter Temperaturregelung für Fahrer und Beifahrer, Gebläseautomatik und Luftverteilung nkl. Luftreinigungssystem mit Aktivkohlefilter
Komfortöffnung/-schließung der Seitenfenster per Funkfernbedienung
Kopfstützen vorne
LED-Scheinwerfer "Thors Hammer" mit Fernlichtassistent und integriertem LED-Tagfahrlicht
Lenkrad höhen- und längseinstellbar
Lenkrad: Multifunktionstasten am Lenkrad
Lenkrad: Sportlenkrad
Make-up-Spiegel für Fahrer und Beifahrer, beleuchtet
Mittelarmlehne hinten mit zwei integrierten Getränkehaltern
Mittelarmlehne vorn mit integriertem Staufach
Notfall-Bremsleuchten bei starker Verzögerung schnelles Aufleuchten der Bremsleuchten; unter 10 km/h automatische Aktivierung der Warnblinkanlage
Optischer Unterfahrschutz vorne und hinten in hochglänzendem Schwarz
Ottopartikelfilter
Paket: Sitzkomfort-Paket - Elektrisch einstellbarer Beifahrersitz - Elektrisch einstellbarer Fahrersitz mit Memoryfunktion für Fahrersitz- und Außenspiegeleinstellung (in Funkfernbedienung gespeichert) - Kopfstützen der 2. Sitzreihe umlegbar (elektrisch)
Paket: Winter-Paket - Sitzheizung vorn - Lenkradheizung
Panorama Glas-Schiebedach mit Hebefunktion (elektrisch) mit integriertem, stufenlos einstellbarem Sonnenschutz
Parkbremse (elektrisch)
Polsterung: Connect Textil/Microtech (Ledernachbildung) - inkl. Mittelarmlehne hinten - Aluminiumeinlage: Cutting Edge - Dachhimmel: Anthrazit
Radio: Audiosystem Premium Sound by Harman Kardon - 600 Watt Leistung - 13 Lautsprecher - Fresh Air Subwoofer - Dirac Unison Soundoptimierung
Radiozubehör: Smartphone Integration Apple CarPlay
Radiozubehör: Zwei USB-C Anschlüsse im Mittelkonsole vorn
Radiozubehör: Zwei USB-C- Schnittstellen an der Rückseite der Tunnelkonsole
Regensensor
Reifendruckkontrollsystem mit reifenindividueller Druckverlustmeldung
Räder: Leichtmetallräder 19"-5-Y-Speichen-Design Diamantschnitt/Matt-Graphitoptik 7,5 Jx 19" mit Bereifung 235/50 R19 Reifenkategorie A
Räder: Reifendichtmittel Inkl. 12-Volt Kompressor, Höchstgeschwindigkeit 80 km/h
Rückfahrkamera
Rücksitze im Verhältnis 40/60 oder komplett umlegbar
Safety Assistance -Aut. Notbremssystem mit Erkennung von Fahrzeugen, Fahrradfahrern und Fußgängern und Großtieren inkl. Kreuzungsbremsassistent und Notbremsassistent bei Gegenverkehr -Connected Safety -Driver Alert - Aufmerksamkeitswarner - Geschwindigkeitsbegrenzung (variabel) -Geschwindigkeitsregelanaloge -Lane Keeping Aid (LKA) - Aktiver Spurhalteassistent -Oncoming Lane Mitigation -Ready to Drive notification -Road Edge Detection -Road Sign Information (RSI) - Verkehrszeichenerkennung -Run-off Road
Schalthebel aus schwedischem Kristallglas mit Umrandung der Mittelkonsole in Hochglanzschwarz
Seitenfensterzierleiste in Hochglanzschwarz (unten)
Servolenkung, geschwindigkeitsabhängig

TÜV SÜD Auto Partner GmbH
Gutenbergstraße 13
70771 Leinfelden-Echterdingen

Besichtigungsort
TÜV SÜD München -
Oberschleißheim
Mittenheimer Str. 64
85764 Oberschleißheim

Empfänger
Backoffice
Santander Consumer Leasing GmbH
Santander-Platz 1
41061 Mönchengladbach



Bezeichnung
Sitze: Beifahrersitz höhen- und längenverstellbar
Sitze: Beinauflage einstellbar (manuell) für Fahrer- und Beifahrersitz
Sitze: Lendenwirbelstütze (4-Wege elektrisch einstellbar) für Fahrer- und Beifahrersitz
Sitze: Schleudertrauma-Schutzsystem WHIPS inkl. Durchtauchschild auf allen Sitzplätzen und energieabsorbierender Sitzpolsterungen vorn
Sport Front- und Heckschürze
Start-/Stop-Technologie
Steckdose 12 Volt im Gepäckraum
Steckdose 12 Volt-Anschluss vorn
Telefon: Induktives Smartphone-Ladesystem Lädt Smartphones, die den Qi-Standard unterstützen, auf einer Ladefläche kabellos auf
Textilfußmatten: Sport Textilfußmatten vorn und hinten
Verbandskasten und Warndreieck
Verglasung: Colorverglasung
Verzurrösen (vier) im Gepäckraum
Volvo On Call Alarmierung des Volvo On Call Service-Centers per Knopfdruck sowie zusätzliche Komfortdienste über die Volvo Cars App, wie Ver- und Entriegelung des Fahrzeugs, Anzeige der Fahrzeugposition und digitales Handbuch.
Vorbereitung für Anhänger-Stabilisierungskontrolle (TSA)
Warnton/-anzeige bei nicht angelegten Sicherheitsgurten (für alle Sitzplätze)
Wegfahrsperre
Zentralverriegelung mit zwei Funkfernbedienungen und integriertem Notschlüssel inkl. automatischer Verriegelung der Türen während der Fahrt (deaktivierbar)

Sonderausstattung

Bezeichnung
Alarmanlage mit Bewegungs-/Neigungssensor (B3,B4,B5) Sicherheitsschließung
Frontscheibenheizung
Lackierung: Metallic-Lackierung
Paket: Business-Paket -LED-Nebelscheinwer. -Scheinwerferreinigungsanlage -Driver Assistance: Adapt. Geschwindigkeitsreg., Pilot Assist (Spurführungsassist.) -Driver Awareness: Blind Spot Info.Sys.(Totwinkelassist, Spurwechsel-Warnung inkl. Lenkeingriff), Cross Traffic Alert (Querverkehrs-Warn.), Heckaufprallabschwächung -Parkkamera mit 360° -Seiten-u.Heckfenster abgedunkelt -Pixel-LED-Scheinwerfer "Thors Hammer"-dyn.Kurvenl. intell.Fernlichtass., adapt.Leuchtweitenreg, LED-Tagfahrl. Begrüßungssequenz
Paket: Licht - LED-Nebelscheinwerfer - Scheinwerferreinigungsanlage - Pixel-LED-Scheinwerfer* "Thors Hammer" mit erweitertem Fernlicht, dynamischem Kurvenlicht, intelligentem Fernlichtassistenten mit adaptiver Leuchtweitenregulierung, integriertem LED-Tagfahrlicht und Begrüßungssequenz
Parkkamera mit 360° Surround View - inkl. Einparkhilfe vorn, seitlich und hinten mit automatischem Bremsengriff (hinten)
Verglasung: Seiten- und Heckfenster abgedunkelt (ab B -Säule)

Wertmindernde Faktoren

Nr.	Bauteilgruppe	Beschreibung
1	Sonstiges	Inspektion/Wartung (Wartungsnachweis fehlt) - entspricht nicht den Leasingvorgaben - Wertminderung

Gebrauchsspuren

Nr.	Bauteilgruppe	Beschreibung
1	Motorhaube	Motorhaube - Steinschlag - kein Abzug
2	Verglasung	Frontscheibe (Oberflächensteinschläge) - Steinschlag - kein Abzug



Fehlteile

Fehlteil
Rad/Reifen - Radsatz komplett (5-Y-Sp-D Diamantsch./Matt-Graphit 7,5 Jx 19 + Reifen)
Summe (netto)

Festgestellte Nachlackierungen

Nr.	Ort	Wertminderung
Keine feststellbar		

Der Verschleißzustand sowie evtl. Schäden an der Bereifung sind wertmäßig berücksichtigt.

Bemerkungen

Der montierte Winterradsatz ist kein Bestandteil der Ausstattung.

Hinweise zum Gutachten

Angaben zum Auftrag und zum Begutachtungsumfang:

Es wurde der Auftrag erteilt, eine Fahrzeugbewertung über das beschriebene Fahrzeug zu erstellen.

Fahrzeug-Identifizierung:

- Die Fahrzeug-Identifizierungsnummer (FIN) wurde am Fahrzeug abgelesen und die Übereinstimmung im Verlauf der Besichtigung durch den Unterzeichner mit den vorgelegten Unterlagen festgestellt.

Besichtigungsbedingungen:

- Die Besichtigungsbedingungen waren zur Beurteilung des Fahrzeuges ausreichend.
- Zur Untersuchung des Fahrzeuges standen keine Hubmittel bzw. Grube zur Verfügung. Aus diesem Grund war die Besichtigung der Fahrzeugunterseite nur begrenzt möglich.

Probefahrt / Probelauf von Motor und Aggregaten:

- Es wurde bei der Besichtigung des Fahrzeuges keine Probefahrt/keine Rangierfahrt durchgeführt.
- Ein Probelauf des Motors wurde durchgeführt.

Verkehrssicherheit:

- Augenscheinlich konnte zum Zeitpunkt der Besichtigung keine Beeinträchtigungen zur Betriebs- bzw. Verkehrssicherheit festgestellt werden.

Vorschäden:

- Am Fahrzeug konnten augenscheinlich keine reparierten Vorschäden festgestellt werden.

Weitere Hinweise und Feststellungen:

- Die getroffene Feststellung beinhalten weder eine Fahrzeugabnahme im Sinne der StVZO, noch im Sinne des Gewährleistungsrechtes.
- Werden Schäden oder Mängel welche erst im Rahmen von Zerlege-/ Diagnosearbeiten oder durch erweiterte Kenntnisse festgestellt, sowie durch verschwiegene Mängel oder arglistige Täuschung hervorgerufen, wird um sofortige Benachrichtigung des Sachverständigen gebeten.

Eine Nachbesichtigung des Fahrzeuges zur Feststellung des Umfanges der Reparaturenweiterung und damit verbundenen Kostenausweitung wird in diesem Fall durch den Sachverständigen umgehend durchgeführt. Die für die Schadenerweiterung ursächlichen Altteile sind bis zur Nachbesichtigung durch den Sachverständigen aufzubewahren.

TÜV SÜD Auto Partner GmbH
Gutenbergstraße 13
70771 Leinfelden-Echterdingen

Besichtigungsort
TÜV SÜD München -
Oberschleißheim
Mittenheimer Str. 64
85764 Oberschleißheim

Empfänger
Backoffice
Santander Consumer Leasing GmbH
Santander-Platz 1
41061 Mönchengladbach



Übersichtsfotos



Abbildung 1: Schräg vorne



Abbildung 2: Schräg vorne



Abbildung 3: Schräg hinten



Abbildung 4: Schräg hinten



Abbildung 5: Laderaum



Abbildung 6: Motorraum

TÜV SÜD Auto Partner GmbH
 Gutenbergstraße 13
 70771 Leinfelden-Echterdingen

Besichtigungsort
 TÜV SÜD München -
 Oberschleißheim
 Mittenheimer Str. 64
 85764 Oberschleißheim

Empfänger
 Backoffice
 Santander Consumer Leasing GmbH
 Santander-Platz 1
 41061 Mönchengladbach



Abbildung 7: FIN



Abbildung 8: Innenraum vorne

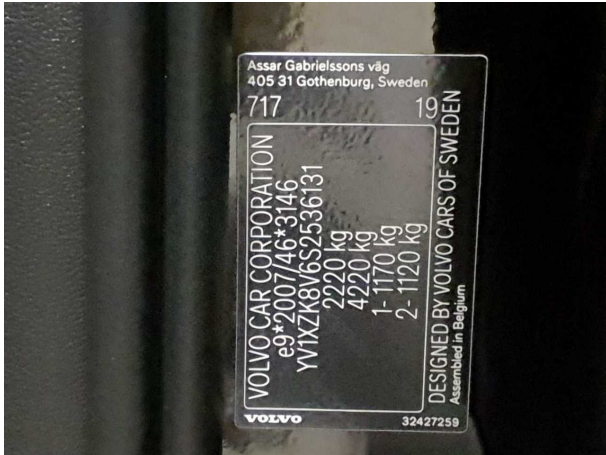

Abbildung 9: Kombiinstrument



Abbildung 10: Laufleistung



Abbildung 11: Instrumententafel



Abbildung 12: Zulassungsdokument(e)

TÜV SÜD Auto Partner GmbH
Gutenbergstraße 13
70771 Leinfelden-Echterdingen

Besichtigungsort
TÜV SÜD München -
Oberschleißheim
Mittenheimer Str. 64
85764 Oberschleißheim

Empfänger
Backoffice
Santander Consumer Leasing GmbH
Santander-Platz 1
41061 Mönchengladbach

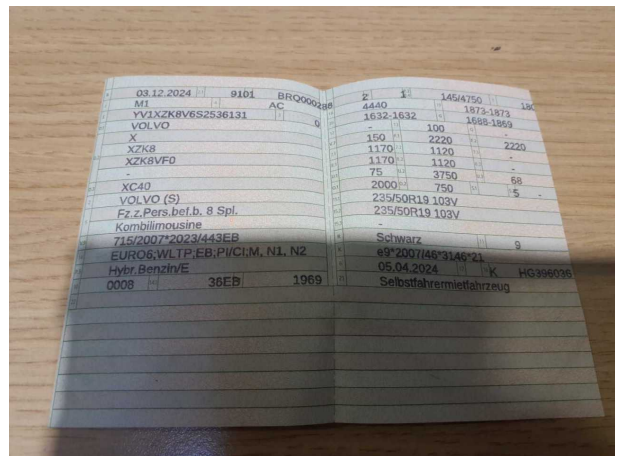

Abbildung 13: Innenraum hinten



Abbildung 14: Montierte Bereifung

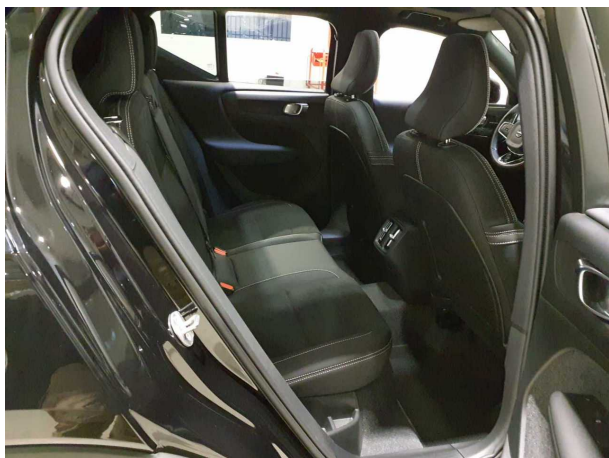

Abbildung 15: Ladebuchse/Tankstutzen



Abbildung 16: Sonstiges



Abbildung 17: Sonstiges

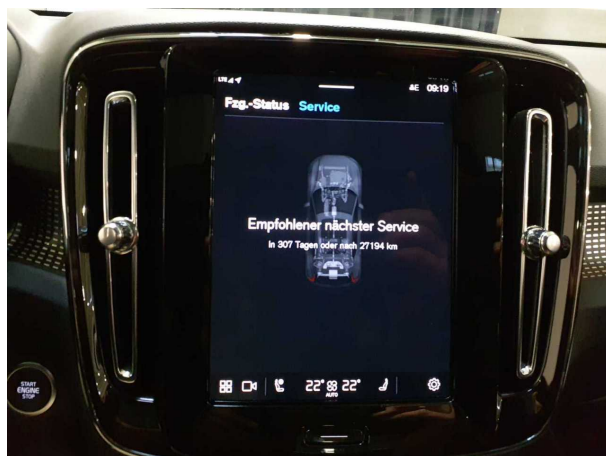

Abbildung 18: Sonstiges

TÜV SÜD Auto Partner GmbH
Gutenbergstraße 13
70771 Leinfelden-Echterdingen

Besichtigungsort
TÜV SÜD München -
Oberschleißheim
Mittenheimer Str. 64
85764 Oberschleißheim

Empfänger
Backoffice
Santander Consumer Leasing GmbH
Santander-Platz 1
41061 Mönchengladbach



Abbildung 19: Sonstiges



Abbildung 20: Sonstiges

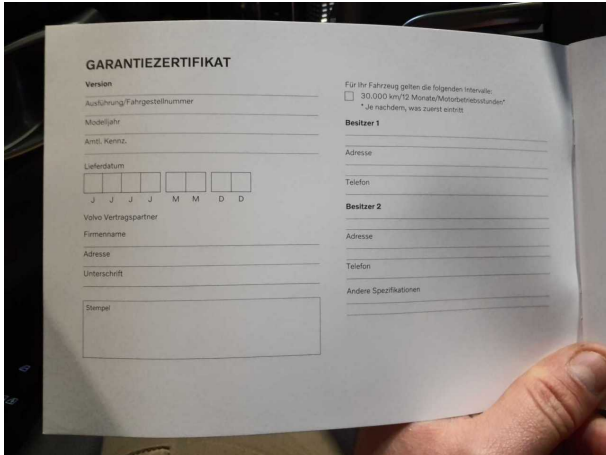

Abbildung 21: Sonstiges

TÜV SÜD Auto Partner GmbH
Gutenbergstraße 13
70771 Leinfelden-Echterdingen

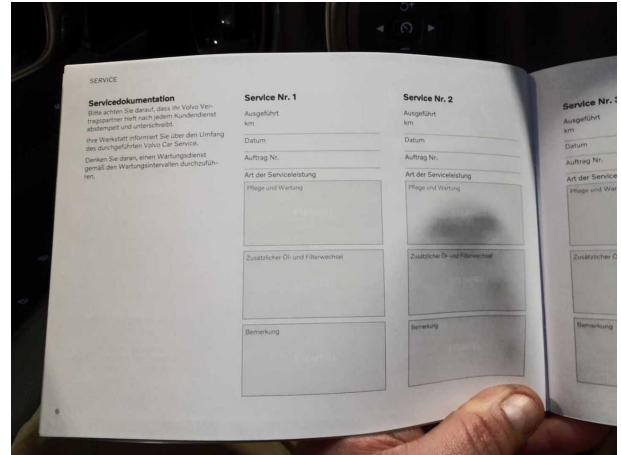
Besichtigungsort
TÜV SÜD München -
Oberschleißheim
Mittenheimer Str. 64
85764 Oberschleißheim

Empfänger
Backoffice
Santander Consumer Leasing GmbH
Santander-Platz 1
41061 Mönchengladbach

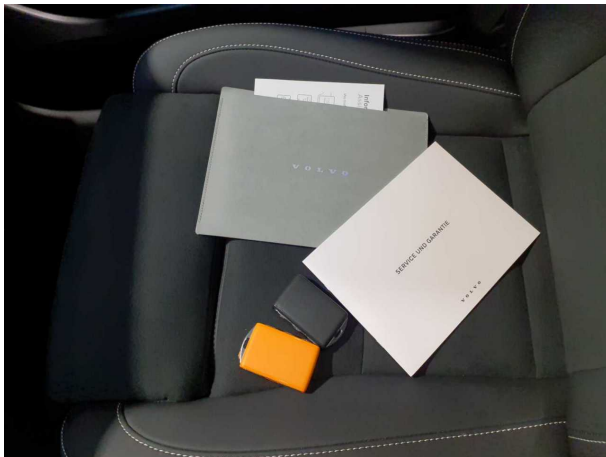

Beschädigungsfotos

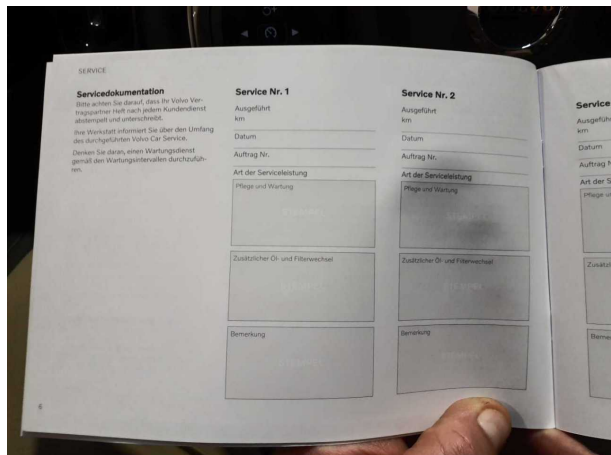

Beschädigung #1: Sonstiges: Inspektion/Wartung (Wartungsnachweis fehlt) - entspricht nicht den Leasingvorgaben - Wertminderung