

Fahrzeugbeschreibung

Fahrzeug: CUPRA Formentor 2.0 TSI 228kW VZ 4Drive DSG Sports Utility Vehicle 5-türig 1984 ccm 310 PS / 228 KW Super bleifrei 7-Gang Automatik

Amtliches Kennzeichen:	KI -P 2410	Fahrgestell-Nummer:	VSSZZZKMXPR071955
Vertrags-Nummer:	86759084	Erstzulassung:	20.07.2023
Internes KZ:	15094396	Kilometer-Stand:	41552

Unfall/Schaden: Das Fahrzeug hat reparierten Unfallschaden gem. beiliegendem Protokoll.

Ausstattung:

CUPRA Formentor 2.0 TSI 228kW VZ 4Drive DSG Sports Utility Vehicle 5-türig 1984ccm 310 PS / 228 KW Super bleifrei 7-Gan

Lackierung: Midnight schwarz metallic	Polsterung: Stoff Schwarz	Telefontyp:
---------------------------------------	---------------------------	-------------

Listenpreis ohne Sonderausstattung in EUR (vor Mwst.) **48.357,14**

Sonderausstattung in EUR (vor Mwst.):

Automatik, Metallic, Midnight Schwarz Metallic, Connectivity-Box inkl. Wireless Charger	0,00
Außenspiegel elektrisch einstell- und beheizbar	0,00
Bei Lager-, Vorlauffahrzeugen oder Tageszulassungen ist eine Änderung der Ausstattung nicht möglich.	0,00
Bluetooth-Schnittstelle mit integrierter Freisprechanlage	0,00
CUPRA Sportsitze vorne in Sharp Textil, Dachreling in Glossy Black	0,00
Climatronic mit 3-Zonen-Temperaturregelung, CUPRA Sportmultifunktionslenkrad	0,00
Der Zwischenverkauf des Fahrzeuges sowie Irrtümer sind vorbehalten.	0,00
Elektronische Parkbremse inkl. Auto-Hold-Funktion, Fernlichtassistent	0,00
Fahrsitz elektrisch einstellbar, Winter-Paket, Automatische Distanzregelung ACC bis 210 km/h	0,00
Heckklappe elektrisch betätigt, Top View Kamera, Anhängervorrichtung	0,00
Kessy Advanced schlüsselloses Schließ- und Öffnungssystem	0,00
Panorama-Glas-Schiebedach, Matrix-LED-Scheinwerfer, 19 Zoll Leichtmetallräder	0,00
schwenkbar mit elektrischer Entriegelung, Wireless Full Link Connectivity, Beats Audio Soundsystem	0,00

Listenpreis gesamt in EUR (vor Mwst.) **48.357,14**

Listenpreis gesamt in EUR (inkl. Mwst.) **57.545,00**

Voraussichtliche Berechnungsbasis* für die Ermittlung des geldwerten Vorteils gesamt in EUR (inkl. Mwst.) 57.545,00

Bitte beachten Sie, dass diese Angabe rein informativ und unverbindlich ist. Maßgeblich für die Ermittlung des steuerlich relevanten geldwerten Vorteils ist der Listenpreis für Verbraucher am Tag der Erstzulassung, der bei Elektro- und Hybridfahrzeugen gegebenenfalls zu mindern ist.

*Voraussichtlicher Bruttolistenpreis für Verbraucher abzüglich Winterräder und / oder Telefonvorbereitung

Technische Daten

(Angaben basieren auf Herstellerangaben*)

Fahrzeug:	CUPRA Formentor 2.0 TSI 228kW VZ 4Drive DSG Sports Utility Vehicle5-türig 1984 ccm 310 PS / 228 KW Super bleifrei 7-Gang Automatik		
Modelljahr:	2023		
kW / PS:	228 / 310	Hubraum:	1984
Getriebe:	Automatik	Anzahl Gänge:	7
Emissionsgruppe:	I2	CO2 (g/km):	192
durchschn. Verbrauch/100 Km:	8,500	Tankinhalt:	55
Max. Km/h:	250	Beschl. 0-100 Km/h in Sec.:	4,900
Leergewicht (kg):	1644	zul. Gewicht (kg):	2140

* Angaben ohne Gewähr

24800

Unfall-/Schadenspiegel

Vertrags-Nummer: 86759084
Amtliches Kennzeichen: KI -P 2410
Übersicht erstellt am: 18.06.2026

Für das Fahrzeug gem. o.g. Leasingvertrag, Fahrzeugtyp

CUPRA Formentor 2.0 TSI 228kW VZ 4Drive DSG Sports Utility Vehicle5-türig 1984 ccm 310 PS / 228 KW Super bleifrei 7-Gang Automatik

wurden uns während der Vertragslaufzeit nachfolgende Beschädigungen angezeigt:

<i>Datum</i>	<i>SNR</i>	<i>Verursacher</i>	<i>Beschädigung</i>	<i>Reparatur erfolgt *</i>	<i>Gutachten vorhanden *</i>
15.10.2023	9059866502	Teilschuld 30%	Tür hinten Fahrerseite Delle > 10 cm (mit Lackschaden)	Ja	Ja

* Sofern für eine Schadennummer mehrere Beschädigungen angegeben sind, gilt der Eintrag in dieser Spalte für die gesamte Schadennummer.

Unfall-/Schadenspiegel zur Kenntnis genommen:

Datum und Unterschrift Käufer

31693

Wartungsreport

Vertrags-Nummer: 86759084

Amtliches Kennzeichen: KI -P 2410

Übersicht erstellt am: 18.06.2026

Für das Fahrzeug gem. o.g. Leasingvertrag, Fahrzeugtyp

CUPRA Formentor 2.0 TSI 228kW VZ 4Drive DSG Sports Utility Vehicle5-türig 1984 ccm 310 PS / 228 KW Super bleifrei 7-Gang Automatik

wurden uns während der Vertragslaufzeit nachfolgende Wartungen angezeigt:

<i>Datum</i>	<i>Km-Stand</i>	<i>Art der Wartung</i>
--------------	-----------------	------------------------

Wartungsreport zur Kenntnis genommen:

Datum und Unterschrift Käufer

GKK Gutachten GmbH
 Theodorstr. 180, 40472 Düsseldorf

Allane SE
 Parking 33
 85748 Garching bei München

GKK Gutachten GmbH

Theodorstr. 180
 40472 Düsseldorf

Tel.: 0211 6878060
 www.gkk-gutachten.de
 Email: info@gkk-gutachten.de

Wertgutachten für Allane SE



Vorgang

Fahrzeughalter	Allane SE
Ihr Auftrag vom	28.05.2026 durch Allane SE
Besichtigungsort	14641 Ketzin, Gewerbegebiet Etzin
Besichtigungsdatum	02.06.2026
Referenznummern	0031193450 - 0086759084

Fahrzeugdaten / Technische Daten

Kennzeichen	KI-P 2410	Fzg.-Ident.-Nummer	VSSZZZKMXPR071955
Fabrikat	Cupra	1. Zulassung	20.07.2023
Typ	Formentor 2.0 TSI 228kW VZ 4Drive DSG Sports	Fahrzeugart	PKW
Getriebe / Gänge	Automatik / 7	Farbe	Midnight schwarz - 2-Schicht metallic
Laufleistung abgelesen	41.554 km	Sitzplätze	5
Achsen / angetrieben	2 / 1	Aufbau	Schräghecklimousine, 5 Tüerer
Anzahl Besitzer	unbekannt	nächste HU	keine Angabe
Motorart	Reihenmotor / Benzin	Hubraum / Nennleistung	1.984 ccm / 228 KW

Fahrzeugdaten wurden gemäß den zur Verfügung gestellten Unterlagen entnommen.

Montierte Räder:					
Position	Reifenart	Felgenart	Hersteller	Dimension	Profiltiefe
vorn links	Winterreifen	Leichtmetallrad	Continental	245/40R19 98V M+S	5 mm
vorn rechts	Winterreifen	Leichtmetallrad	Continental	245/40R19 98V M+S	5 mm
hinten rechts	Winterreifen	Leichtmetallrad	Continental	245/40R19 98V M+S	6 mm
hinten links	Winterreifen	Leichtmetallrad	Continental	245/40R19 98V M+S	6 mm

Reservebereifung: Notrad

Beiliegende Räder:					
Position	Reifenart	Felgenart	Hersteller	Dimension	Profiltiefe
Rad 1	Sommerreifen	Leichtmetallrad	Bridgestone	245/40R19 94W	4 mm
Rad 2	Sommerreifen	Leichtmetallrad	Bridgestone	245/40R19 94W	4 mm
Rad 3	Sommerreifen	Leichtmetallrad	Bridgestone	245/40R19 94W	5 mm
Rad 4	Sommerreifen	Leichtmetallrad	Bridgestone	245/40R19 94W	5 mm

Allgemeines / Zustand

Serviceheft vorhanden

Keine Kundendienstnachweise vorhanden

Legende : Ja Nein Nicht prüfbar

Vorschaden	Der Vorschaden wurde fach- und sachgerecht behoben	Feststellung
Tür hinten rechts beschädigt	Ja	

Anmerkungen

Unfallschaden: keine festgestellt

Eine Unterbodenkontrolle wurde nicht durchgeführt.
2 Hauptschlüssel vorhanden.

Ausstattung

Sonderausstattung

- ✓ Automatik, Metallic, Midnight Schwarz Metallic, Connectivity-Box inkl. Wireless Charger
- ✓ Bei Lager-, Vorlauffahrzeugen oder Tageszulassungen ist eine Änderung der Ausstattung nicht möglich
- ✓ CUPRA Sportsitze vorne in Sharp Textil, Dachreling in Glossy Black
- ✓ Der Zwischenverkauf des Fahrzeuges sowie Irrtümer sind vorbehalten
- ✓ Fahrersitz elektrisch einstellbar, Winter-Paket, Automatische Distanzregelung ACC bis 210 km/h
- ✓ Kessy Advanced schlüsselloses Schließ- und Öffnungssystem
- ✓ schwenkbar mit elektrischer Entriegelung, Wireless Full Link Connectivity, Beats Audio Soundsystem
- ✓ Außenspiegel elektrisch einstell- und beheizbar
- ✓ Bluetooth-Schnittstelle mit integrierter Freisprechanlage
- ✓ Climatronic mit 3-Zonen-Temperaturregelung, CUPRA Sportmultifunktionslenkrad
- ✓ Elektronische Parkbremse inkl. Auto-Hold-Funktion, Fernlichtassistent
- ✓ Heckklappe elektrisch betätigt, Top View Kamera, Anhängervorrichtung
- ✓ Panorama-Glas-Schiebedach, Matrix-LED-Scheinwerfer, 19 Zoll Leichtmetallräder

Zustand / Beschädigungen		
Front (Angaben ohne MwSt.)	Reparaturkosten	ÜDV
Stoßfänger vorne Verkleidung -lackiert-, Lackierung verätzt, lackieren (Bild 21, Bild 22, Bild 23)	565,29 €	395,70 €
Motorhaube, Lackierung verätzt, lackieren (Bild 18, Bild 19, Bild 20)	382,11 €	267,48 €
Frontscheibe, gerissen, ersetzen (Bild 29, Bild 30)	772,46 €	772,46 €
Seite links (Angaben ohne MwSt.)	Reparaturkosten	ÜDV
Tür vorne links Einstieg, verkratzt, lackieren (Bild 31, Bild 32, Bild 33)	353,13 €	247,19 €
Tür hinten links Einstieg, verkratzt, lackieren (Bild 34, Bild 35)	348,88 €	244,22 €
Seitenwand links, verkratzt, lackieren (Bild 15, Bild 16, Bild 17)	330,81 €	231,57 €
Seite rechts (Angaben ohne MwSt.)	Reparaturkosten	ÜDV
Tür hinten rechts, beschädigt, ersetzen (Bild 26, Bild 27, Bild 28)	991,03 €	693,72 €
Spiegelgehäuse rechts Kappe -lackiert-, verkratzt, lackieren (Bild 24, Bild 25)	110,91 €	77,64 €
Reifen, Felgen, Radkappen (Angaben ohne MwSt.)	Reparaturkosten	ÜDV
LM-Rad vorne rechts, Materialabtrag, ersetzen (Bild 38, Bild 39)	172,00 €	172,00 €
LM-Rad vorne links, verkratzt, lackieren (Bild 36, Bild 37)	172,00 €	172,00 €
LM-Rad 1 x beiliegend, Materialabtrag, ersetzen (Bild 40, Bild 41, Bild 42)	804,31 €	804,31 €
Sonstiges (Angaben ohne MwSt.)	Reparaturkosten	ÜDV
HU (Hauptunters.) Verbrennerfzg. (Allane), kein gültiger Nachweis vorhanden, durchführen	132,77 €	132,77 €
Inspektion groß Mittelklasse, kein gültiger Nachweis vorhanden, durchführen	536,48 €	536,48 €
Ohne Zuordnung (Angaben ohne MwSt.)	Reparaturkosten	ÜDV
Fahrzeug innen, verschmutzt, aufbereiten (Bild 12, Bild 13, Bild 14)	315,00 €	315,00 €

Bei der Berechnung der einzelnen Beträge wurde für die Lackiervorbereitung ein Gesamtbetrag von 277,02 EUR berücksichtigt und auf die Lackierpositionen verteilt.

Untersuchungsergebnis (bezogen auf den angegebenen Schadenkatalog und den Fahrzeugzustand zum Zeitpunkt der Besichtigung, Angaben ohne MwSt)	
Reparaturkosten	5.987,18 €
Überdurchschnittlicher Verschleiß (ÜDV)	5.062,54 €
Händlereinkaufspreis	18.475,00 €
Händlerverkaufspreis	21.100,00 €

Besichtigungsbedingungen
Bei der Besichtigung wurde eine äußere Inaugenscheinnahme am undemontierten Fahrzeug unter Berücksichtigung der vorgefundenen Besichtigungsbedingungen durchgeführt. Es werden keinerlei Eigenschaften von nicht geprüften oder nur eingeschränkt prüfbar Bereichen des Fahrzeugs zugesichert.

Überdurchschnittlicher Verschleiß

Die festgesetzten Beträge für den überdurchschnittlichen Verschleiß entsprechen nicht den Reparaturkosten für die aufgeführten Beschädigungen. Die Beträge stellen den Wert dar, um den sich der Fahrzeugwert aufgrund der Beschädigung bei der Veräußerung verringert. Berücksichtigt wurden nur überdurchschnittliche Beschädigungen.

Dieses Dokument enthält im Anhang die Fotodokumentation mit 42 Fotos.

Schmohl, Stefan

Der Sachverständige, 08.06.2026

Fotoanlage



Bild 1.



Bild 2.

Fotoanlage



Bild 3.



Bild 4.

Fotoanlage



Bild 5.



Bild 6.

Fotoanlage



Bild 7.



Bild 8.

Fotoanlage



Bild 9.



Bild 10.

Fotoanlage



Bild 11.



Bild 12. Fahrzeug, innen, verschmutzt, aufbereiten

Fotoanlage



Bild 13. Fahrzeug, innen, verschmutzt, aufbereiten



Bild 14. Fahrzeug, innen, verschmutzt, aufbereiten

Fotoanlage



Bild 15. Seitenwand links, verkratzt, lackieren



Bild 16. Seitenwand links, verkratzt, lackieren

Fotoanlage



Bild 17. Seitenwand links, verkratzt, lackieren



Bild 18. Motorhaube, Lackierung verätzt, lackieren

Fotoanlage

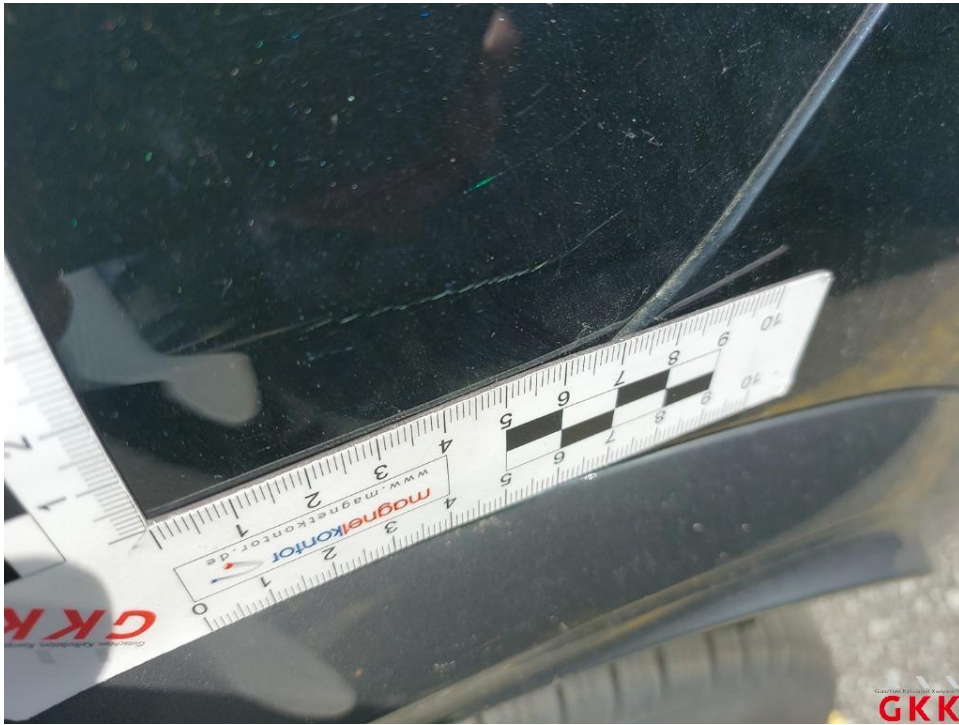

Bild 19. Motorhaube, Lackierung verätzt, lackieren

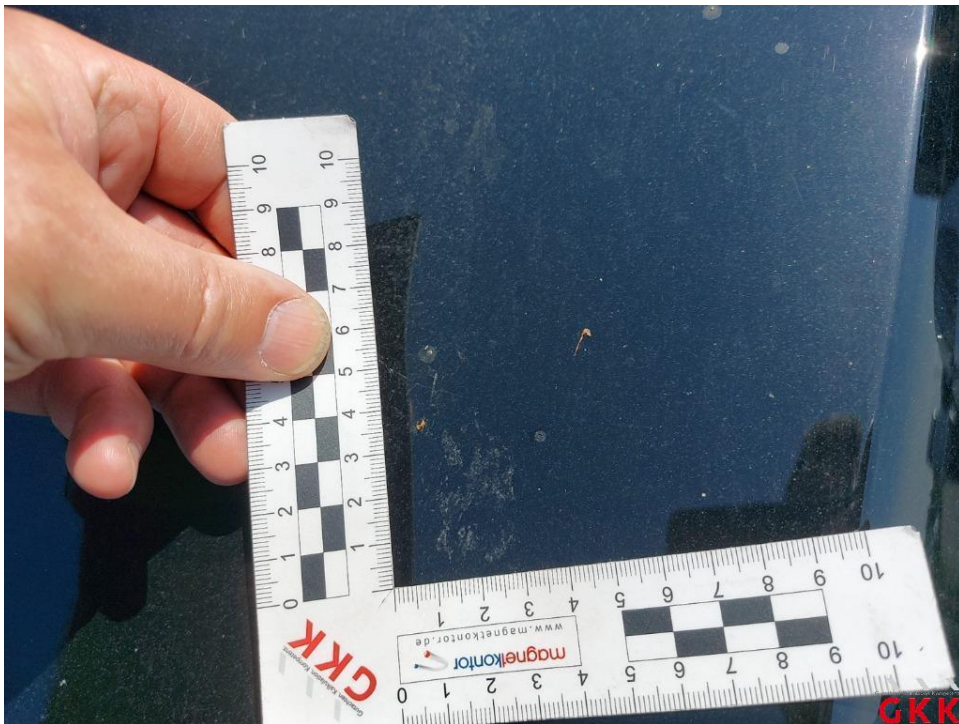

Bild 20. Motorhaube, Lackierung verätzt, lackieren

Fotoanlage

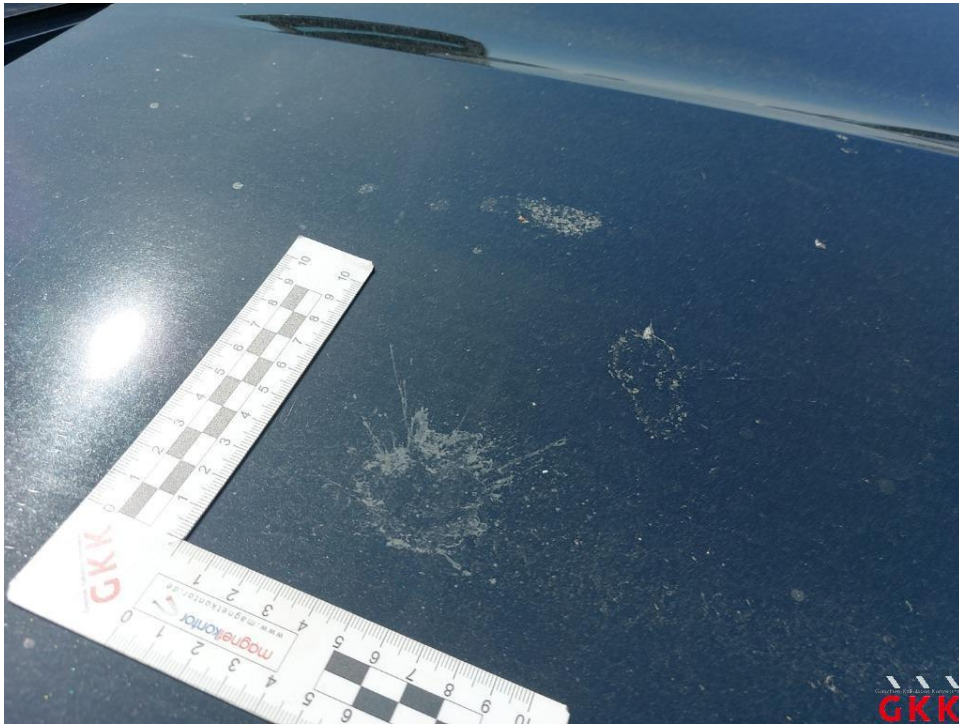

Bild 21. Stoßfänger vorne, Verkleidung -lackiert-, Lackierung verätzt, lackieren



Bild 22. Stoßfänger vorne, Verkleidung -lackiert-, Lackierung verätzt, lackieren

Fotoanlage



Bild 23. Stoßfänger vorne, Verkleidung -lackiert-, Lackierung verätzt, lackieren



Bild 24. Spiegelgehäuse rechts, Kappe -lackiert-, verkratzt, lackieren

Fotoanlage



Bild 25. Spiegelgehäuse rechts, Kappe -lackiert-, verkratzt, lackieren



Bild 26. Tür hinten rechts, beschädigt, ersetzen

Fotoanlage



Bild 27. Tür hinten rechts, beschädigt, ersetzen



Bild 28. Tür hinten rechts, beschädigt, ersetzen

Fotoanlage

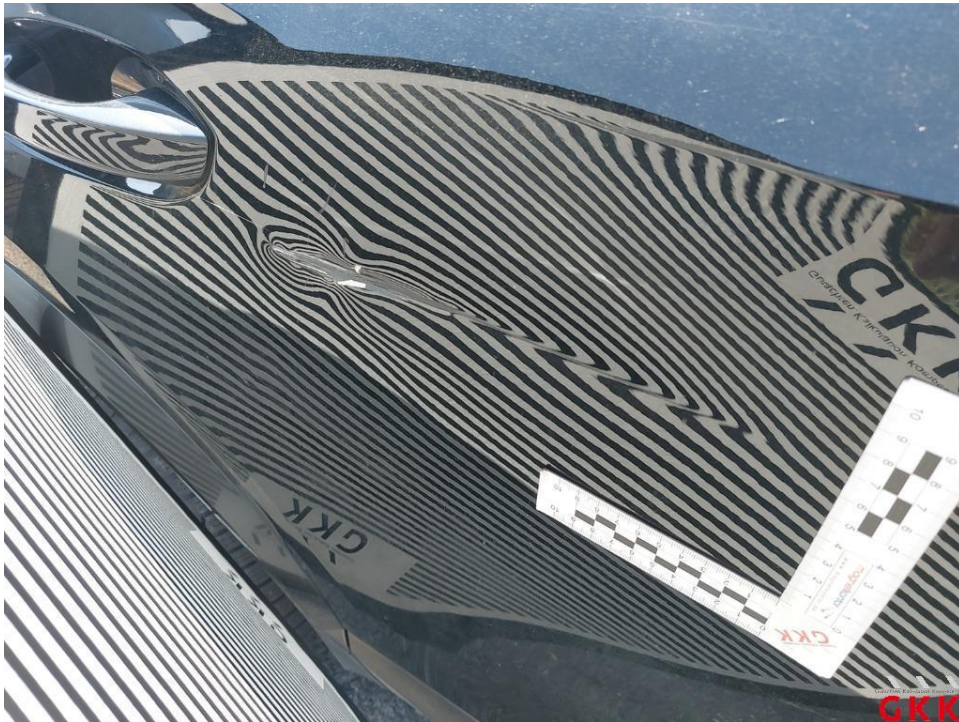

Bild 29. Frontscheibe, gerissen, ersetzen



Bild 30. Frontscheibe, gerissen, ersetzen

Fotoanlage



Bild 31. Tür vorne links, Einstieg, verkratzt, lackieren



Bild 32. Tür vorne links, Einstieg, verkratzt, lackieren

Fotoanlage

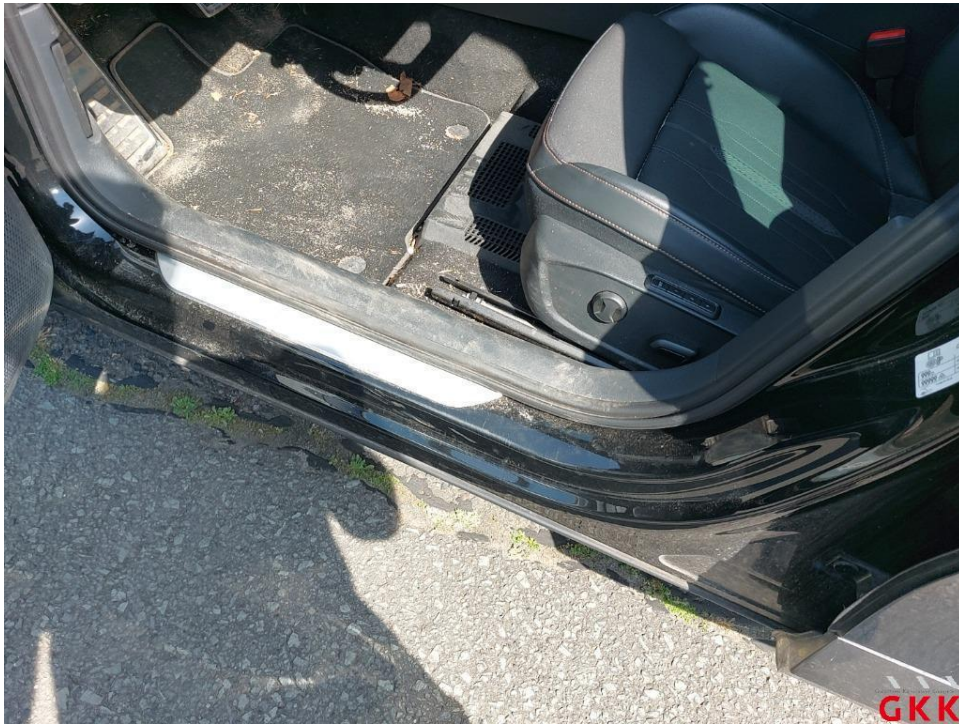

Bild 33. Tür vorne links, Einstieg, verkratzt, lackieren



Bild 34. Tür hinten links, Einstieg, verkratzt, lackieren

Fotoanlage



Bild 35. Tür hinten links, Einstieg, verkratzt, lackieren



Bild 36. LM-Rad, vorne links, verkratzt, lackieren

Fotoanlage



Bild 37. LM-Rad, vorne links, verkratzt, lackieren

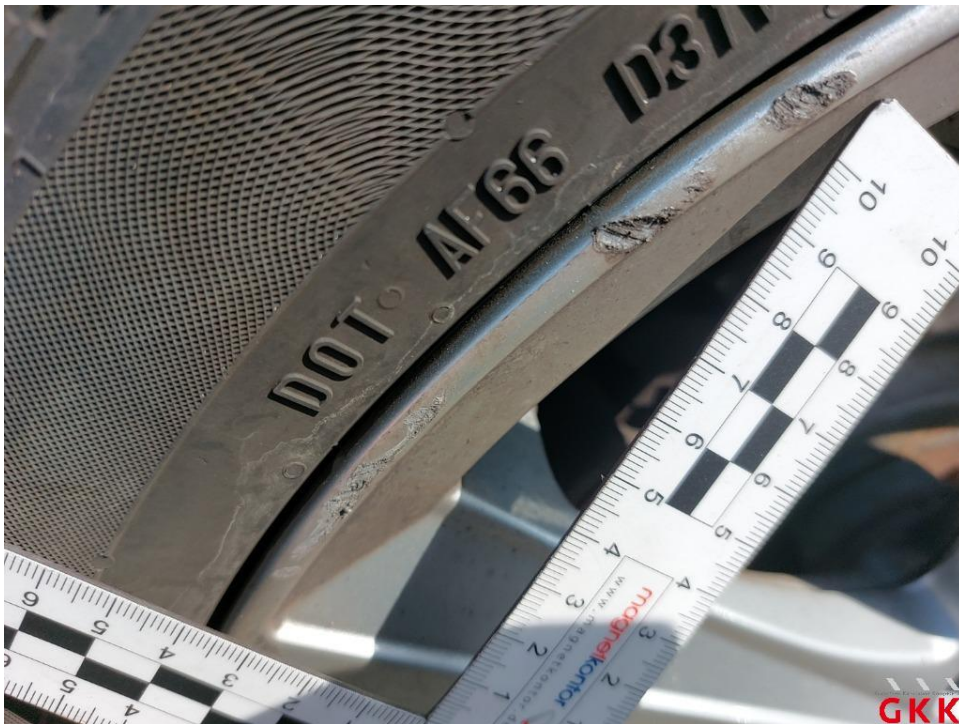

Bild 38. LM-Rad, vorne rechts, Materialabtrag, ersetzen

Fotoanlage



Bild 39. LM-Rad, vorne rechts, Materialabtrag, ersetzen



Bild 40. LM-Rad, 1 x beiliegend, Materialabtrag, ersetzen

Fotoanlage



Bild 41. LM-Rad, 1 x beiliegend, Materialabtrag, ersetzen



Bild 42. LM-Rad, 1 x beiliegend, Materialabtrag, ersetzen